

SEGUROS INBURSA S.A. GRUPO FINANCIERO INBURSA

REPORTE SOBRE LA SOLVENCIA Y CONDICIÓN FINANCIERA

AL 31 DE DICIEMBRE DEL 2023

I. Resumen ejecutivo.

Seguros Inbursa, S.A., Grupo Financiero Inbursa (en adelante referida como “Seguros Inbursa”, la “Institución” o la “Sociedad”), es una sociedad mexicana cuyo objeto social es la prestación de servicios de protección a través de la venta de seguros en las operaciones de vida, accidentes y enfermedades y daños, aceptar reaseguro y reafianzamiento y fungir como fiduciaria en los términos de la Ley de Instituciones de Seguros y de Fianzas (en adelante la “**Ley**” o la “**LISF**”).

Su solidez está basada en la estabilidad a largo plazo y la capacidad de soportar acontecimientos económicos en todo el ciclo del negocio, así como mantener un equilibrio entre la rentabilidad de sus accionistas respecto al riesgo tomado, conservar un balance sólido y una posición de capital robusta, así como un proceso de mejora continua en lograr la superación de expectativas de los clientes.

El perfil de riesgos de la institución se mantuvo dentro del apetito de riesgo establecido por el Consejo de Administración.

Durante 2023, la Institución no interrumpió alguna de sus actividades principales y no realizó las siguientes actividades:

- a. Operaciones con productos derivados,
- b. Operaciones de reaseguro financiero,
- c. Contratos de arrendamiento financiero,
- d. Emisión de obligaciones subordinadas u otros títulos de crédito.

La calificación crediticia otorgada por las empresas calificadoras de riesgo para el ejercicio 2023, son las siguientes:

Fitch Ratings:	'AAA(mex)' Nacional y 'BBB-' Internacional	10 de marzo 2023
A.M. Best Company:	“aaa.MX”	26 de octubre 2023
Standard & Poor’s:	mxAAA	28 de abril de 2023

II. Descripción general del negocio y resultados

a) Información del Negocio y su Entorno

1. Situación Jurídica y Domicilio Fiscal:

Su objeto social es la prestación de servicios de protección a través de la venta de seguros en las operaciones de vida, accidentes y enfermedades y daños, aceptar reaseguro y reafianzamiento y fungir como fiduciaria en los términos de la LISF.

El domicilio fiscal de la Sociedad está ubicado en Avenida Insurgentes Sur 3500, Peña Pobre, Tlalpan, C.P. 14060, Ciudad de México, México.

2. Principales accionistas de la Institución, su porcentaje de participación y la ubicación de la casa matriz:

El principal accionista de la Institución es **Grupo Financiero Inbursa, S.A.B. de C.V.** ("GFI") quien tiene un porcentaje de participación del 99.99% en el capital social.

La ubicación de la casa matriz de la Institución es Avenida Insurgentes Sur 3500, Peña Pobre, Tlalpan, C.P. 14060, Ciudad de México, México.

3. Las operaciones y ramos autorizados para los cuales se encuentra autorizada la Institución:

La Institución está autorizada para practicar operaciones de seguros en los siguientes ramos y subramos:

I. **Vida (Individual, Colectivo y Grupo)** (Autorizado mediante oficio No. 102-E-366-DGSV-I-B-a-3912 de fecha 15 de agosto de 1990 emitido por la Secretaría de Hacienda y Crédito Público ("SHCP")).

II. **Accidentes y enfermedades**, en alguno o algunos de los ramos siguientes:

a) Accidentes personales (Individual y Grupo Colectivo) (Autorizado mediante oficio No. 101-777 de fecha 17 de junio de 1997 emitido por la SHCP).

b) Gastos médicos (Individual y Grupo Colectivo) (Autorizado mediante oficio No. 101-777 de fecha 17 de junio de 1997 emitido por la SHCP).

III. Daños:

a) Responsabilidad civil y riesgos profesionales (Autorizado mediante oficio No. 102-E-366-DGSV-I-B-a-3912 de fecha 15 de agosto de 1990 emitido por la SHCP).

b) Marítimo y transportes (Autorizado mediante oficio No. 102-E-366-DGSV-I-B-a-3912 de fecha 15 de agosto de 1990 emitido por la SHCP).

c) Incendio (Autorizado mediante oficio No. 102-E-366-DGSV-I-B-a-3912 de fecha 15 de agosto de 1990 emitido por la SHCP).

d) Agrícola y de animales (Autorizado mediante oficio No. 102-E-366-DGSV-I-B-a-3912 de fecha 15 de agosto de 1990 emitido por la SHCP).

- e) Automóviles (Autorizado mediante oficio No. 102-E-366-DGSV-I-B-a-3912 de fecha 15 de agosto de 1990 emitido por la SHCP).
- f) Crédito (Autorizado mediante oficio No. 102-E-366-DGSV-I-B-a-3912 de fecha 15 de agosto de 1990 emitido por la SHCP).
- g) Riesgos catastróficos (Autorizado mediante oficio No. 101-777 de fecha 17 de junio de 1997 emitido por la SHCP y modificado mediante oficio No. 06-C00-41100/42167 de fecha 21 de julio de 2017 emitido por la CNSF).
- h) Diversos (Autorizado mediante oficio No. 102-E-366-DGSV-I-B-a-3912 de fecha 15 de agosto de 1990 emitido por la SHCP).
- i) Reafianzamiento (Autorizado mediante oficio No. 102-E-366-DGSV-I-B-a-3912 de fecha 15 de agosto de 1990 emitido por la SHCP).

Cobertura geográfica.

Países en los que mantiene operaciones, directamente o a través de subsidiarias, resaltando específicamente cualquier cambio importante ocurrido durante 2023.

Al cierre de este ejercicio la compañía tiene cobertura en todo el territorio nacional y no cuenta con operaciones fuera del mismo.

4. Factores que han contribuido, en el desarrollo, resultados y posición de la operación.

La Institución día con día busca ser más eficiente en sus procesos, para ser más competitivos en la colocación de nuevos negocios, siempre conduciendo su operación de acuerdo a los lineamientos establecidos por la Comisión Nacional de Seguros y Fianzas y demás organismos reguladores.

5. Información sobre transacciones significativas realizadas con personas o grupo de personas con las que la Institución mantiene Vínculos de Negocio o Vínculos Patrimoniales:

La Institución mantiene Vínculos Patrimoniales con el resto de las entidades financieras integrantes de GFI, las cuales están listadas en el punto 7 de este inciso.

Las entidades financieras de GFI usan denominaciones comunes, ofrecen servicios complementarios o de forma coordinada y llevan a cabo sus operaciones a través de todas las oficinas de las entidades financieras integrantes de GFI en los términos autorizados por la Ley para Regular las Agrupaciones Financieras ("**LRAF**").

La Institución tiene celebrados contratos de prestación de servicios con empresas integrantes de GFI, consistentes en la prestación de los servicios de asesoría, supervisión y control en materia administrativa, contable, fiscal, etc. Al 31 de diciembre de 2023, los ingresos por este concepto ascendieron a \$347 millones de pesos.

Derivado de la celebración de contratos de comisiones mercantiles con empresas de Grupo Financiero Inbursa, S.A.B. de C.V., la Institución reconoció gastos por este concepto los cuales ascendieron a \$69 millones de pesos.

6. Transacciones significativas con accionistas y Directivos Relevantes,

La estructura organizacional de la Institución al cierre de 2023, está integrada por el director general, directores y consejeros. El importe de los beneficios otorgados a dichos directivos y consejeros en el ejercicio 2023, correspondientes a beneficios a corto plazo representaron \$65 millones de pesos. No existe el otorgamiento de beneficios basados en el pago con acciones.

7. Estructura legal y Organizacional del Grupo:

GFI es la Sociedad Controladora del Grupo Financiero como ambos términos se definen en la LRAF al que pertenece la Institución, el cual está integrado por las siguientes entidades financieras autorizadas por la SHCP:

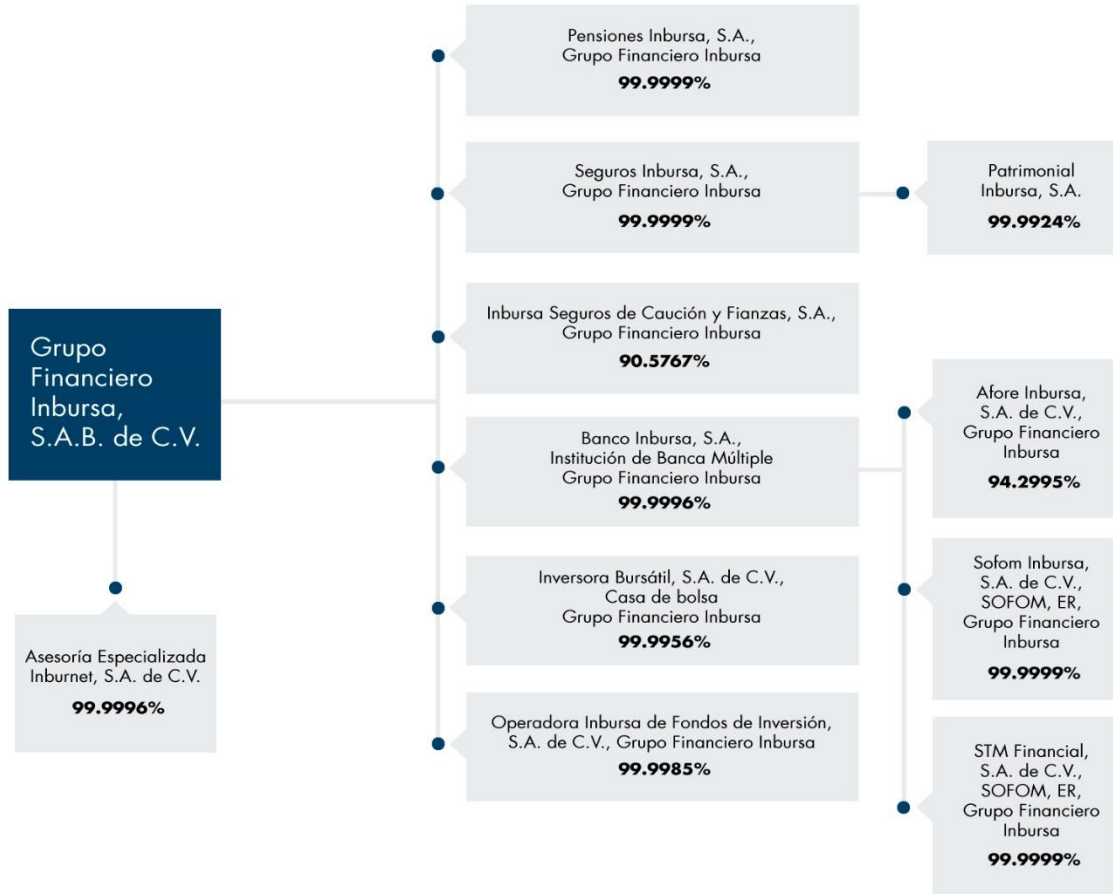

GFI participa de manera directa e indirecta en 48 subsidiarias de carácter financiero y no financiero, siendo las que arriba se mencionan algunas de las más significativas. Todas las acciones emitidas por dichas subsidiarias son ordinarias, nominativas y con plenos de derechos de voto. La relación de negocio existente entre las subsidiarias significativas de GFI, al formar parte de un Grupo Financiero regulado conforme la LRAF, consiste en actuar de manera conjunta frente al público, ofrecer servicios complementarios y ostentarse como integrantes de GFI.

b) Desempeño de las actividades de Suscripción

1. Información del comportamiento de la emisión por área geográfica

Políticas de suscripción para garantizar una adecuada clasificación de riesgos y tarificación para cada asegurado.

Daños

El técnico adscrito a la sucursal deberá entregar la propuesta e información necesaria a la Subdirección Técnica de Ingeniería para suscribir los negocios con 5 días hábiles de anticipación a la fecha de inicio del seguro, con el fin de dar respuesta oportuna. Dicha información básica consiste en lo siguiente de acuerdo al ramo que corresponda:

Todos los ramos:

- Desglose de cuotas por garantía y descuentos procedentes según tarifa.
- Sumas aseguradas y valores declarados o asegurables (en esquema de Primer Riesgo) por ubicación, cobertura y tipo de bienes, indicando las sumas aseguradas desglosadas para edificio, contenidos, maquinaria, equipo y existencias por ubicación, para daño directo y pérdida consecuencial.
- Número de ubicaciones indicando sus direcciones completas como son calle, número colonia, delegación o municipio, estado y código postal, así como áreas de fuego.
- Experiencia de siniestralidad de los últimos 5 años desglosando monto fecha y causa de cada evento.
- Interés comercial del negocio en particular, o del grupo al cual pertenece el mismo.
- Análisis comparativo de costos y condiciones, en el caso de que el negocio se encuentre asegurado en otras compañías.

Además de lo anterior:

Incendio

- Reporte de inspección adjuntando planos o croquis.
- Monto y/o porcentaje del P.M.L. (pérdida máxima probable) deseada para los primeros riesgos.
- Requisar cuestionarios correspondientes a descuentos contemplados en reglamentos vigentes.

Cabe mencionar que de acuerdo al artículo 6 de la Ley sobre el Contrato de Seguro, se deberá cumplir con lo siguiente:

- Cuando por sus características un riesgo no pueda ser aceptado o se tenga duda del mismo en la oficina que lo recibió, deberá notificar inmediatamente a la Subdirección Técnica de Ingeniería para su análisis, la cual enviará por escrito la aceptación o rechazo definitivo del mismo.
- Cuando un riesgo no pueda ser aceptado por falta de información o que este fuera de política, deberá informarse del rechazo al asegurado de inmediato por escrito, no debiendo rebasar por ninguna circunstancia el plazo de quince días, a partir del sello de recibido por la oficina receptora de la compañía.

Es importante comentar que de acuerdo al Manual de Suscripción de Riesgos existen políticas específicas por ramo sobre giros y riesgos condicionados, riesgos y bienes fuera de política, límites de suma asegurada, esquemas de aseguramiento, comisiones y cláusulas especiales.

El comportamiento de suscripción que presenta la operación de DAÑOS sin Autos por subramo y por estado se comporta de la siguiente manera:

PRIMAS POR ESTADO - SEGUROS 2023															
Estado	Incendio	%	Hidrometeorológicos	%	Terremoto	%	Diversos Miscelaneos	%	Diversos Técnicos	%	R.C.	%	Transportes	%	Total General
Aguascalientes	\$ 37,696,903.00	61%	\$ 7,167,464.00	12%	\$ 11,519,974.00	19%	\$ 1,371,308.00	2%	\$ 2,142,234.00	3%	\$ 1,896,720.00	3%	\$ 279,847.00	0%	\$ 62,074,450.00
Baja California	\$ 44,312,193.00	20%	\$ 21,079,785.00	9%	\$ 24,695,451.00	11%	\$ 57,022,816.00	25%	\$ 14,721,993.00	7%	\$ 26,801,962.00	12%	\$ 37,130,613.00	16%	\$ 225,764,813.00
Baja California Sur	\$ 48,847,982.00	18%	\$ 99,779,993.00	38%	\$ 38,156,284.00	14%	\$ 5,093,127.00	2%	\$ 47,548,158.00	18%	\$ 17,492,289.00	7%	\$ 7,171,918.00	3%	\$ 264,089,751.00
Campeche	\$ 4,883,021.00	3%	\$ 6,052,725.00	3%	\$ 865,504.00	0%	\$ 34,648,871.00	18%	\$ 6,430,732.00	3%	\$ 45,763,628.00	24%	\$ 95,995,688.00	49%	\$ 194,640,169.00
Chiapas	\$ 5,547,971.00	18%	\$ 10,617,112.00	35%	\$ 3,815,979.00	13%	\$ 1,205,659.00	4%	\$ 4,150,472.00	14%	\$ 2,062,758.00	7%	\$ 2,892,237.00	10%	\$ 30,292,188.00
Chihuahua	\$ 202,520,053.00	56%	\$ 64,784,959.00	18%	\$ 61,170,879.00	17%	\$ 6,418,444.00	2%	\$ 5,671,184.00	2%	\$ 11,231,840.00	3%	\$ 6,775,167.00	2%	\$ 358,572,526.00
Coahuila	\$ 24,335,104.00	41%	\$ 8,219,157.00	14%	\$ 6,057,702.00	10%	\$ 2,149,782.00	4%	\$ 7,076,490.00	12%	\$ 9,417,829.00	16%	\$ 1,431,932.00	2%	\$ 58,687,996.00
Colima	\$ 3,957,652.00	12%	\$ 5,545,661.00	16%	\$ 4,117,332.00	12%	\$ 3,659,545.00	11%	\$ 14,678,604.00	43%	\$ 2,075,082.00	6%	\$ 352,099.00	1%	\$ 34,385,975.00
Distrito Federal	\$ 689,114,353.00	13%	\$ 686,120,100.00	13%	\$ 846,240,738.00	16%	\$ 624,489,159.00	12%	\$ 974,638,030.00	18%	\$ 1,245,553,484.00	23%	\$ 342,538,293.00	6%	\$ 5,408,694,157.00
Durango	\$ 38,616,552.00	50%	\$ 12,002,092.00	16%	\$ 10,576,544.00	14%	\$ 842,978.00	1%	\$ 6,569,205.00	9%	\$ 3,000,107.00	4%	\$ 5,659,782.00	7%	\$ 77,267,260.00
Estado de Mexico	\$ 116,597,345.00	25%	\$ 62,824,962.00	13%	\$ 68,121,556.00	15%	\$ 23,553,091.00	5%	\$ 71,192,854.00	15%	\$ 91,462,209.00	20%	\$ 35,133,847.00	7%	\$ 468,885,864.00
Extranjero	\$ 31,256,916.00	27%	\$ 26,419,664.00	23%	\$ 18,815,388.00	17%	\$ 1,131,599.00	1%	\$ 2,294,375.00	2%	\$ 20,176,650.00	18%	\$ 13,665,129.00	12%	\$ 113,759,721.00
Guanajuato	\$ 35,887,720.00	18%	\$ 17,466,012.00	9%	\$ 14,313,280.00	7%	\$ 15,371,949.00	8%	\$ 19,717,683.00	10%	\$ 11,225,455.00	6%	\$ 80,323,345.00	41%	\$ 194,305,444.00
Guerrero	\$ 10,636,164.00	11%	\$ 45,226,831.00	49%	\$ 18,506,238.00	20%	\$ 6,924,685.00	7%	\$ 3,921,636.00	4%	\$ 6,861,752.00	7%	\$ 1,096,339.00	1%	\$ 93,173,645.00
Hidalgo	\$ 21,820,908.00	28%	\$ 8,757,408.00	11%	\$ 7,272,981.00	9%	\$ 6,432,657.00	8%	\$ 8,166,699.00	11%	\$ 15,744,129.00	21%	\$ 8,438,996.00	11%	\$ 76,633,778.00
Jalisco	\$ 57,650,121.00	18%	\$ 44,141,872.00	14%	\$ 37,649,663.00	12%	\$ 12,219,690.00	4%	\$ 63,579,996.00	20%	\$ 85,018,386.00	27%	\$ 12,036,816.00	4%	\$ 312,296,544.00
Michoacan	\$ 17,280,831.00	17%	\$ 19,737,897.00	20%	\$ 11,397,684.00	11%	\$ 4,165,738.00	4%	\$ 11,825,422.00	12%	\$ 16,697,592.00	17%	\$ 19,404,265.00	19%	\$ 100,509,429.00
Morelos	\$ 21,204,118.00	48%	\$ 6,484,691.00	15%	\$ 7,854,663.00	18%	\$ 3,285,720.00	7%	\$ 1,833,185.00	4%	\$ 3,083,498.00	7%	\$ 185,678.00	0%	\$ 43,931,553.00
Nayarit	\$ 4,721,317.00	4%	\$ 28,087,008.00	22%	\$ 22,892,519.00	18%	\$ 1,959,993.00	2%	\$ 45,805,811.00	36%	\$ 23,566,379.00	18%	\$ 417,548.00	0%	\$ 127,450,575.00
Nuevo León	\$ 244,651,000.00	53%	\$ 55,250,678.00	12%	\$ 41,661,301.00	9%	\$ 12,410,782.00	3%	\$ 21,256,102.00	5%	\$ 51,750,998.00	11%	\$ 31,324,364.00	7%	\$ 458,305,225.00
Oaxaca	\$ 8,578,692.00	9%	\$ 11,101,872.00	11%	\$ 6,482,933.00	7%	\$ 1,650,492.00	2%	\$ 66,043,101.00	66%	\$ 4,838,753.00	5%	\$ 921,868.00	1%	\$ 99,617,711.00
Puebla	\$ 12,773,631.00	31%	\$ 5,025,033.00	12%	\$ 5,612,714.00	14%	\$ 3,318,007.00	8%	\$ 3,409,830.00	8%	\$ 5,526,825.00	13%	\$ 5,627,058.00	14%	\$ 41,293,098.00
Queretaro	\$ 35,372,202.00	15%	\$ 45,273,536.00	20%	\$ 15,611,971.00	7%	\$ 17,231,601.00	8%	\$ 14,855,906.00	6%	\$ 66,255,159.00	29%	\$ 34,408,084.00	15%	\$ 229,008,459.00
Quintana Roo	\$ 95,485,797.00	17%	\$ 351,215,639.00	61%	\$ 56,126,438.00	10%	\$ 9,528,712.00	2%	\$ 35,786,248.00	6%	\$ 19,220,440.00	3%	\$ 8,880,559.00	2%	\$ 576,243,833.00
San Luis Potosi	\$ 14,099,716.00	39%	\$ 7,204,394.00	20%	\$ 5,573,661.00	16%	\$ 1,783,788.00	5%	\$ 4,283,488.00	12%	\$ 2,780,342.00	8%	\$ 166,329.00	0%	\$ 35,891,718.00
Sinaloa	\$ 14,425,000.00	6%	\$ 48,213,580.00	21%	\$ 31,791,840.00	14%	\$ 4,241,780.00	2%	\$ 62,833,377.00	28%	\$ 31,479,289.00	14%	\$ 32,068,306.00	14%	\$ 225,053,172.00
Sonora	\$ 48,593,130.00	48%	\$ 16,054,361.00	16%	\$ 16,739,218.00	17%	\$ 4,329,860.00	4%	\$ 5,755,380.00	6%	\$ 8,187,927.00	8%	\$ 912,852.00	1%	\$ 100,572,728.00
Tabasco	\$ 2,300,691.00	3%	\$ 5,087,858.00	8%	\$ 842,640.00	1%	\$ 7,130,580.00	11%	\$ 29,501,053.00	44%	\$ 13,310,289.00	20%	\$ 9,540,509.00	14%	\$ 67,713,620.00
Tamaulipas	\$ 23,975,322.00	27%	\$ 19,758,800.00	22%	\$ 5,452,831.00	6%	\$ 3,054,118.00	3%	\$ 11,177,052.00	12%	\$ 20,757,938.00	23%	\$ 5,750,591.00	6%	\$ 89,926,652.00
Tlaxcala	\$ 5,322,653.00	51%	\$ 1,337,561.00	13%	\$ 1,224,923.00	12%	\$ 671,644.00	6%	\$ 755,905.00	7%	\$ 1,014,684.00	10%	\$ 138,180.00	1%	\$ 10,465,550.00
Veracruz	\$ 28,168,614.00	17%	\$ 25,415,298.00	16%	\$ 11,189,578.00	7%	\$ 9,208,319.00	6%	\$ 10,833,867.00	7%	\$ 26,320,524.00	16%	\$ 50,104,571.00	31%	\$ 161,240,771.00
Yucatan	\$ 23,818,260.00	25%	\$ 41,803,965.00	44%	\$ 4,187,195.00	4%	\$ 3,394,081.00	4%	\$ 12,528,982.00	13%	\$ 5,884,168.00	6%	\$ 3,994,264.00	4%	\$ 95,610,915.00
Zacatecas	\$ 13,801,703.00	35%	\$ 2,604,733.00	7%	\$ 1,642,625.00	4%	\$ 2,960,306.00	7%	\$ 14,484,278.00	36%	\$ 4,244,739.00	11%	\$ 91,994.00	0%	\$ 39,830,378.00
Total general	\$ 1,988,253,635.00	19%	\$ 1,815,862,701.00	17%	\$ 1,418,180,227.00	14%	\$ 892,860,881.00	9%	\$ 1,605,469,332.00	15%	\$ 1,900,703,824.00	18%	\$ 854,859,068.00	8%	\$ 10,476,189,668.00

Operación de Autos:

Autos	
Estado	Prima Emitida
Aguascalientes	61,970,070
Baja California	83,211,454
Baja California Sur	23,287,226
Campeche	26,022,475
Coahuila	150,265,223
Colima	56,577,322
Chiapas	54,604,681
Chihuahua	179,995,025
CDMX	1,479,414,981
Durango	50,028,891
Guanajuato	215,982,898
Guerrero	56,978,629
Hidalgo	84,003,202
Jalisco	265,170,344
México, Edo de	584,715,870
Michoacán	201,021,537
Morelos	40,842,166
Nayarit	38,319,522
Nuevo León	312,481,090
Oaxaca	29,215,301
Puebla	88,313,423
Querétaro	209,520,683
Quintana Roo	52,838,162
San Luis Potosí	55,828,555
Sinaloa	204,160,330
Sonora	119,539,224
Tabasco	53,612,476
Tamaulipas	118,462,283
Tlaxcala	22,963,798
Veracruz	196,846,145
Yucatán	60,561,801
Zacatecas	54,334,256
Extranjera	
Total	5,231,089,042

Comportamiento de suscripción que presenta la operación de Accidentes y Gastos Médicos:

Gastos Médicos Individual		Gastos Médicos Colectivo		Accidentes Personales Individual		Accidentes Personales Colectivo		Accidentes y Enfermedades	
Estado	Prima Emitida	Estado	Prima Emitida	Estado	Prima Emitida	Estado	Prima Emitida	Estado	Prima Emitida
Aguascalientes	44,610,994	Aguascalientes	13,015,163	Aguascalientes	34,876	Aguascalientes	56,982	Aguascalientes	57,718,014
Baja California	66,258,817	Baja California	111,934,396	Baja California	365,895	Baja California	256,706	Baja California	178,815,814
Baja California Sur	23,323,155	Baja California Sur	127,041	Baja California Sur	47,471	Baja California Sur	436,078	Baja California Sur	23,933,745
Campeche	6,552,985	Campeche	7,745,555	Campeche	17,197	Campeche	19,186	Campeche	14,334,922
Coahuila	41,332,977	Coahuila	7,531,312	Coahuila	94,957	Coahuila	59,252	Coahuila	49,018,499
Colima	22,047,855	Colima	1,203,038	Colima	33,571	Colima	134,497	Colima	23,418,960
Chiapas	24,906,957	Chiapas	3,231,190	Chiapas	41,950	Chiapas	109,631	Chiapas	28,289,728
Chihuahua	126,580,467	Chihuahua	34,962,158	Chihuahua	138,970	Chihuahua	1,124,276	Chihuahua	162,805,871
CDMX	513,931,765	CDMX	2,070,063,735	CDMX	922,712	CDMX	22,791,338	CDMX	2,607,709,550
Durango	11,577,449	Durango	1,622,210	Durango	12,585	Durango	54,551	Durango	13,266,796
Guanajuato	154,077,652	Guanajuato	86,995,695	Guanajuato	148,088	Guanajuato	736,901	Guanajuato	241,958,337
Guerrero	30,678,280	Guerrero	1,342,058	Guerrero	114,841	Guerrero	470,795	Guerrero	32,605,973
Hidalgo	72,670,853	Hidalgo	6,572,921	Hidalgo	115,956	Hidalgo	2,966,158	Hidalgo	82,325,889
Jalisco	237,474,202	Jalisco	37,345,671	Jalisco	131,922	Jalisco	3,976,728	Jalisco	278,928,523
México, Edo de	180,458,937	México, Edo de	128,647,788	México, Edo de	329,180	México, Edo de	5,022,961	México, Edo de	314,458,867
Michoacán	135,102,392	Michoacán	8,642,506	Michoacán	170,571	Michoacán	1,052,495	Michoacán	144,967,964
Morelos	19,780,690	Morelos	1,048,657	Morelos	47,390	Morelos	230,082	Morelos	21,106,818
Nayarit	23,987,925	Nayarit	403,386	Nayarit	23,997	Nayarit	133,664	Nayarit	24,548,973
Nuevo León	78,847,899	Nuevo León	202,532,125	Nuevo León	175,993	Nuevo León	1,360,566	Nuevo León	282,916,583
Oaxaca	4,990,183	Oaxaca	621,324	Oaxaca	37,395	Oaxaca	138,813	Oaxaca	5,787,716
Puebla	117,064,628	Puebla	7,007,051	Puebla	78,919	Puebla	437,867	Puebla	124,588,465
Querétaro	164,830,644	Querétaro	320,051,422	Querétaro	136,858	Querétaro	2,489,897	Querétaro	487,508,822
Quintana Roo	77,570,462	Quintana Roo	4,284,441	Quintana Roo	81,574	Quintana Roo	1,607,589	Quintana Roo	83,544,066
San Luis Potosí	65,033,730	San Luis Potosí	69,268,733	San Luis Potosí	22,658	San Luis Potosí	26,823	San Luis Potosí	134,351,944
Sinaloa	120,066,293	Sinaloa	5,318,455	Sinaloa	61,721	Sinaloa	651,578	Sinaloa	126,098,047
Sonora	65,530,959	Sonora	4,451,638	Sonora	87,129	Sonora	221,564	Sonora	70,291,290
Tabasco	17,111,910	Tabasco	1,385,552	Tabasco	12,875	Tabasco	390,012	Tabasco	18,900,348
Tamaulipas	97,187,914	Tamaulipas	15,940,440	Tamaulipas	92,897	Tamaulipas	420,949	Tamaulipas	113,642,200
Tlaxcala	6,453,406	Tlaxcala	14,004,887	Tlaxcala	3,663	Tlaxcala	65,024	Tlaxcala	20,526,981
Veracruz	76,333,837	Veracruz	2,698,481	Veracruz	204,715	Veracruz	2,229,351	Veracruz	81,466,385
Yucatán	53,629,233	Yucatán	22,511,190	Yucatán	32,045	Yucatán	40,455	Yucatán	76,212,923
Zacatecas	17,267,199	Zacatecas	6,293,918	Zacatecas	16,527	Zacatecas	423,842	Zacatecas	24,001,487
Extranjero	0	Extranjero	0	Extranjero	0	Extranjero	0	Extranjero	0
Total	2,697,272,649	Total	3,198,804,139	Total	3,837,101	Total	50,136,610	Total	5,950,050,499

Comportamiento de suscripción que presenta la operación de Vida:

Total Vida		Vida Individual		Vida Grupo y Colectivo	
Estado	Prima Emitida	Estado	Prima Emitida	Estado	Prima Emitida
Aguascalientes	34,756	Aguascalientes	33,682	Aguascalientes	1,074
Baja California	38,818	Baja California	28,384	Baja California	10,434
Baja California Sur	25,746	Baja California Sur	25,517	Baja California Sur	229
Campeche	13,703	Campeche	13,154	Campeche	549
Coahuila	26,259	Coahuila	22,237	Coahuila	4,021
Colima	26,667	Colima	26,457	Colima	210
Chiapas	47,495	Chiapas	47,409	Chiapas	85
Chihuahua	84,776	Chihuahua	59,681	Chihuahua	25,095
CDMX	2,132,062	CDMX	614,099	CDMX	1,517,963
Durango	39,493	Durango	34,759	Durango	4,734
Guanajuato	224,000	Guanajuato	135,784	Guanajuato	88,216
Guerrero	114,923	Guerrero	113,599	Guerrero	1,324
Hidalgo	80,456	Hidalgo	78,225	Hidalgo	2,230
Jalisco	104,081	Jalisco	73,404	Jalisco	30,676
México, Edo de	493,366	México, Edo de	451,097	México, Edo de	42,269
Michoacán	93,358	Michoacán	78,154	Michoacán	15,204
Morelos	42,399	Morelos	36,578	Morelos	5,821
Nayarit	52,847	Nayarit	52,341	Nayarit	506
Nuevo León	268,628	Nuevo León	122,888	Nuevo León	145,740
Oaxaca	127,113	Oaxaca	122,332	Oaxaca	4,781
Puebla	54,309	Puebla	53,672	Puebla	636
Querétaro	203,670	Querétaro	78,874	Querétaro	124,797
Quintana Roo	56,702	Quintana Roo	33,867	Quintana Roo	22,834
San Luis Potosí	46,297	San Luis Potosí	42,784	San Luis Potosí	3,513
Sinaloa	149,607	Sinaloa	125,542	Sinaloa	24,065
Sonora	86,344	Sonora	84,196	Sonora	2,148
Tabasco	32,625	Tabasco	28,564	Tabasco	4,061
Tamaulipas	58,679	Tamaulipas	55,246	Tamaulipas	3,434
Tlaxcala	33,772	Tlaxcala	33,772	Tlaxcala	0
Veracruz	144,816	Veracruz	137,082	Veracruz	7,734
Yucatán	36,446	Yucatán	16,316	Yucatán	20,130
Zacatecas	41,835	Zacatecas	41,723	Zacatecas	112
Total	5,016,048	Total	2,901,420	Total	2,114,628

2. Información sobre los costos de adquisición y siniestralidad por operación y ramo.

Los gastos de adquisición se reconocen en los resultados al momento de la emisión de las pólizas, o bien, conjuntamente con la contabilización de las primas del reaseguro tomado, disminuyendo las comisiones ganadas por las primas cedidas en reaseguro. El pago a los agentes se realiza en función a las primas cobradas.

La Institución tiene establecido un programa anual de incentivos (compensaciones adicionales a agentes), el cual consiste en otorgar comisiones contingentes con base en el cumplimiento de metas previamente establecidas como el incremento de la emisión, mantenimiento de la cartera, baja siniestralidad y otros indicadores. Estas compensaciones son pagadas según las condiciones estipuladas al cierre de cada mes, trimestre o año y son contabilizadas mensualmente.

2023 (cifras en millones)

DESCRIPCION	VIDA		ACCIDENTES Y ENFERMEDADES		GASTOS MEDICOS		DAÑOS						TOTAL
	INDIVIDUAL	GRUPO	INDIVIDUAL	COLECTIVO	INDIVIDUAL	COLECTIVO	RESP. CIVIL	TRANSPORTES	INCENDIO	TERREMOTO E HIDROS	AUTOS	DIVERSOS	
Costo Neto de Adquisición:	544	115	4	5	471	271	-15	25	-12	-35	844	-28	2,191
Costo Neto de Siniestralidad, Recl. y Otros Oblig Contractuales:	1,725	1,933	0	29	1,628	2,717	277	162	253	169	3,652	203	12,747

2022 (cifras en millones)

DESCRIPCION	VIDA		ACCIDENTES Y ENFERMEDADES		GASTOS MEDICOS		DAÑOS						TOTAL
	INDIVIDUAL	GRUPO Y COLECTIVO	INDIVIDUAL	COLECTIVO	INDIVIDUAL	COLECTIVO	RESP. CIVIL	TRANSPORTES	INCENDIO	TERREMOTO E HIDROS	AUTOS	DIVERSOS	
Costo Neto de Adquisición:	517	113	5	4	426	215	-15	-4	36	-8	743	-8	2,025
Costo Neto de Siniestralidad, Recl. y Otros Oblig Contractuales:	2,013	1,821	0	17	1,443	2,207	178	103	196	12	2,766	172	10,929

3. Comisiones contingentes:

Se entiende por comisiones contingentes los pagos o compensaciones a personas físicas o morales que participaron en la intermediación para la contratación de los productos de la Institución, adicionales a las comisiones o compensaciones directas consideradas en el diseño de los productos. A continuación, se dan a conocer las aplicables a la Institución:

La Institución tiene establecido un programa anual de incentivos que consiste en el otorgamiento de comisiones contingentes mediante un bono por producción según metas alcanzadas, bono por incremento en producción contra el ejercicio anterior, bono por conservación o mantenimiento de la cartera, bono por baja siniestralidad y bono por producción de metas alcanzadas de agentes noveles.

En el ejercicio 2023, la Institución mantuvo acuerdos para el pago de comisiones contingentes con los intermediarios y personas morales las cuales ascendieron a \$583 millones de pesos, representando el 2.18%, de la prima emitida por la Institución.

4. Operaciones y transacciones relevantes

Al 31 de diciembre del 2023 la compañía registro ingresos por primas con partes relacionadas residentes en el país por un monto de \$3,331 millones de pesos, por otro lado, no existen operaciones ni transacciones relevantes por transferencias derivadas de contratos financieros ni préstamos y aportaciones de capital en efectivo o en especie.

c) Desempeño de las actividades de Inversión

1. Criterios de valuación de Inversiones:

Los activos de la institución se encuentran valuados de acuerdo a las disposiciones establecidas en la Circular Única de Seguros y Fianzas emitida ("CUSF"), por la Comisión Nacional de Seguros y Fianzas el 19 de diciembre del 2014.

A partir del 1° de enero de 2008, la Institución suspendió el reconocimiento de los efectos de la inflación en los estados financieros; sin embargo, los activos y pasivos no monetarios y el capital contable incluyen los efectos de reexpresión reconocidos hasta el 31 de diciembre de 2007.

Lo anterior debido a que la inflación acumulada de los tres ejercicios anuales anteriores al 31 de diciembre de 2021, es 15.10%; por lo tanto, el entorno económico califica como no inflacionario en el ejercicio y consecuentemente, no se reconocen los efectos de la inflación en los estados financieros.

– Inversiones en instrumentos financieros

Los activos y pasivos financieros se valúan inicialmente a su valor razonable. Los costos de la transacción que son directamente atribuibles a la adquisición o emisión de activos y pasivos financieros (distintos de los activos financieros a valor razonable con cambios en resultados) se suman o reducen del valor razonable de los activos o pasivos financieros, en su caso, en el reconocimiento inicial. Los costos de transacción directamente atribuibles a la adquisición de activos y pasivos financieros a su valor razonable con cambios en resultados se reconocen inmediatamente en resultados.

Tratándose de las operaciones activas y pasivas, por ejemplo, en materia de inversiones en instrumentos financieros, reportos, préstamo de valores, activos virtuales e instrumentos financieros derivados, una vez que estas lleguen a su vencimiento y mientras no se perciba o entregue la liquidación correspondiente, según se haya pactado en el contrato respectivo, el monto de las operaciones vencidas por cobrar o por pagar deberá registrarse en cuentas liquidadoras (deudores o acreedores por liquidación de operaciones).

Asimismo, por las operaciones en las que no se pacte la liquidación inmediata o fecha valor mismo día, incluyendo las de compraventa de divisas, en la fecha de concertación se deberá registrar en cuentas liquidadoras el monto por cobrar o por pagar, en tanto no se efectúe la liquidación de las mismas.

Todos los activos financieros reconocidos se miden posteriormente en su totalidad, ya sea a costo amortizado o valor razonable, según la clasificación de los activos financieros.

Clasificación de activos financieros

Instrumentos de deuda que cumplan las siguientes condiciones se miden subsecuentemente a valor razonable a través de otros resultados integrales:

El activo financiero es mantenido dentro de un modelo de negocio cuyo objetivo se cumple al obtener flujos contractuales de efectivo y vendiendo activos financieros; y

Los términos contractuales del activo financiero dan lugar, en fechas específicas, a flujos de efectivo que son únicamente pagos de principal y del interés sobre el monto pendiente del principal.

Por defecto, todos los otros activos financieros son medidos subsecuentemente a valor razonable a través de resultados.

Instrumentos de deuda que cumplan con las siguientes condicionales se miden subsecuentemente a costo amortizado:

Si el activo financiero se mantiene en un modelo de negocio cuyo objetivo es mantener activos financieros con el objetivo de obtener flujos contractuales de efectivo; y

Los términos contractuales del activo financiero dan lugar en fechas específicas a flujos de efectivo que son únicamente pagos de principal e interés sobre el monto del principal.

Activos Financieros a valor razonable a través de resultados

Los activos financieros que no cumplen con los criterios para ser medidos al costo amortizado o valor razonable a través de otros resultados integrales se miden a valor razonable a través de resultados. Asimismo, un activo financiero es mantenido para negociación si:

Ha sido obtenido con el objetivo principal de venderse en el corto plazo; o

En el reconocimiento inicial es parte de un portafolio de instrumentos financieros identificados que la Aseguradora maneja juntos y tiene evidencia de un patrón reciente de obtención de ganancias en el corto plazo; o

De igual forma:

Las inversiones en instrumentos de capital se clasifican para valor razonable a través de resultados, a menos que la Aseguradora designe una inversión de capital que no se mantiene para negociar ni una contraprestación contingente que surja de una combinación de negocios a valor razonable a través de otros resultados integrales en el reconocimiento inicial.

Los instrumentos de deuda que no cumplen con los criterios de costo amortizado o con los criterios de valor razonable a través de otros resultados integrales se clasifican con valor razonable a través de resultados. Además, los instrumentos de deuda que cumplen con los criterios de costo amortizado o los criterios valor razonable a través de otros resultados integrales pueden designarse como valor razonable a través de resultados en el momento del reconocimiento inicial si dicha designación elimina o reduce significativamente una inconsistencia de medición o reconocimiento (denominada "disparidad contable") que surgiría de la medición activos o pasivos o el reconocimiento de las ganancias y pérdidas sobre ellos en diferentes bases. La Aseguradora no ha designado ningún instrumento de deuda con valor razonable a través de resultados.

Los activos financieros a Valor razonable a través de otros resultados integrales se miden a valor razonable al final de cada período de reporte, con cualquier ganancia o pérdida de valor razonable reconocida en utilidad o pérdida en la medida en que no sean parte de una relación de cobertura designada (consulte la política de contabilidad de cobertura). La ganancia o pérdida neta reconocida en utilidad o pérdida incluye cualquier dividendo o interés ganado en el activo financiero y se incluye en la partida de "otras ganancias y pérdidas" (nota 20). El valor razonable es determinado de la manera descrita en la nota 20

Instrumentos financieros clasificados a valor razonable a través de otros resultados integrales

Instrumentos de deuda -Los bonos corporativos mantenidos por la Aseguradora se clasifican para Valor razonable a través de otros resultados integrales. El valor razonable se determina de la manera descrita en la Nota 20. Los bonos corporativos son inicialmente medidos a valor razonable más costos de transacción. Subsecuentemente, los cambios en el valor en libros de estos bonos corporativos como resultado de ganancias y pérdidas cambiarias, el deterioro de las ganancias o pérdidas, e ingresos por interés calculado a través del método de interés efectivo son reconocidos en ganancias o pérdidas. Los montos que son reconocidos como resultados son los mismos que los montos que hubieran sido reconocidos como resultados si estos hubieran sido medidos a costo amortizado. Todos los demás cambios en el valor en libros a costo amortizado. Todos los demás cambios en el valor en libros de estos bonos corporativos son reconocidos en otros resultados integrales u acumulado bajo el título de Valuación de instrumentos financieros para cobrar y vender. Cuando estos bonos corporativos son vendidos, las ganancias o pérdidas acumuladas reconocidas previamente en otros resultados integrales son reclasificadas a resultados.

Instrumentos de capital - En el reconocimiento inicial, la Aseguradora puede realizar una elección irrevocable (instrumento por instrumento) para designar inversiones en instrumentos de capital a Valor razonable a través de otros resultados integrales. La designación a valor razonable a través de otros resultados integrales no está permitida si la inversión de capital se mantiene para negociar o si es una contraprestación contingente reconocida por un adquirente en una combinación de negocios.

Las inversiones en instrumentos de capital a valor razonable a través de otros resultados integrales se miden inicialmente al valor razonable más los costos de transacción. Posteriormente, se miden a valor razonable con ganancias y pérdidas que surgen de los cambios en el valor razonable reconocidos en otros resultados integrales y acumulados en la reserva de revaluación de inversiones. La ganancia o pérdida acumulada no se puede reclasificar a utilidad o pérdida en la disposición de las inversiones de capital, sino que se transfiere a ganancias retenidas.

Los dividendos de estas inversiones en instrumentos de capital se reconocen en utilidad o pérdida, a menos que los dividendos representen claramente una recuperación de parte del costo de la inversión.

- **Inmuebles**

La Institución utilizó los supuestos de valuación indicados en la CUSF, asimismo los inmuebles se registran a su costo de adquisición y se actualizan mediante avalúos practicados cada año por un perito valuador autorizado por la comisión o por una institución de crédito, registrando el promedio entre el valor físico y el de capitalización de rentas.

La diferencia entre el valor actualizado y el costo de adquisición, constituye el incremento o decremento por valuación de inmuebles.

La diferencia entre el valor de avalúo actualizado y el costo de adquisición actualizado, representa el resultado por tenencia de activos no monetarios (RETANM), el cual se incluye en el exceso o insuficiencia en la actualización del capital contable.

La depreciación de los inmuebles, por lo que corresponde a construcciones e instalaciones se calcula sobre el valor actualizado, con base en la vida útil remanente determinada en los últimos avalúos practicados.

- **Activo fijo, cargos diferidos y crédito mercantil**

Las partidas no monetarias como activos fijos y cargos diferidos se presentan actualizadas de acuerdo al INPC de la fecha de adquisición a la fecha del Balance General 2007, los muebles y equipo de oficina, así como los gastos y conceptos amortizables, son registrados a su costo de adquisición, actualizando los valores con base en el INPC.

El cálculo de la depreciación se realiza por el método de línea recta, sobre el valor actualizado de los bienes, considerando las siguientes tasas:

- | | |
|----------------------------------|-----|
| • Mobiliario y equipo | 10% |
| • Equipo de cómputo y periférico | 30% |
| • Equipo de transporte | 25% |
| • Crédito mercantil | 10% |

2. Transacciones significativas con accionistas y Directivos Relevantes.

La Institución no decretó el pago de dividendos a los accionistas en el ejercicio social de 2023.

Por otro lado, el pago de los honorarios a consejeros ascendió a \$670 miles de pesos.

3. Impacto de la amortización y deterioro del valor de los activos tangibles e intangibles.

Las amortizaciones de los instrumentos financieros se reconocen en los resultados del ejercicio, la institución evalúa si sus inversiones presentan deterioro, el cual se reconoce cuando ha existido una baja significativa o prolongada en el valor razonable por debajo de su costo de adquisición; si existe evidencia objetiva de que alguna inversión o activo se ha deteriorado, se reconoce en el estado de resultados una pérdida por deterioro en el periodo en el que esto ocurre. Al 31 de diciembre del 2023 no hubo deterioros importantes en los activos tangibles e intangibles y en instrumentos financieros, que impactaran en los resultados del año.

4. Información sobre las inversiones realizadas en el año en proyectos y desarrollos de sistemas.

Durante el año, no se realizaron inversiones relevantes en proyectos y/o desarrollos de sistemas para la administración de inversiones.

5. Ingresos y pérdidas de inversiones significativas, así como operaciones y transacciones relevantes para el rendimiento de las inversiones.

Dentro del portafolio de inversiones se tienen las siguientes entidades relacionadas:

Nombre	Tipo de relación	Valor de mercado (millones)
Patrimonial Inbursa S. A.	Subsidiaria	\$3,652
Sinca Inbursa, S.A. de C.V., Fondo de Inversión de Capitales	Asociada	2,178
Inbursa Seguros de Caución y Fianzas S.A., Grupo Financiero Inbursa	Asociada	649
Asociación Mexicana Automovilística, S.A. de C.V.	Subsidiaria	301
Promotora Inbursa, S.A., de C.V.	Asociada	119
Servicios Administrativos Inburnet, S.A. de C.V.	Subsidiaria	7
Autofinanciamiento Inbursa, S.A de C.V.	Subsidiaria	2

d) Ingresos y Gastos de la Operación

Se ha mantenido una política de promover la productividad, propiciando un crecimiento en los ingresos y conservando una sana administración del gasto.

Reconocimiento de los ingresos

Ingresos por primas de seguros - Los ingresos por primas de seguros se registran en función de las primas correspondientes a las pólizas contratadas, y disminuidos por las primas cedidas en reaseguro.

Los contratos de seguros se registran por operación y ramo en el momento de la suscripción de los mismos por la prima total de la operación, la cual está determinada por los pagos previamente definidos y en el caso de ser seguros en los cuales por sus características la suma asegurada periódicamente se modifica, el registro de la prima debe hacerse acorde a ese período.

Las primas emitidas por anticipado, se registran en el estado de resultados en el momento de la suscripción de los contratos de seguros, considerando como primas emitidas por anticipado, a la emisión que se realice en una fecha anterior a la fecha de inicio de vigencia de la póliza a que corresponde dicha prima, en atención a lo establecido en la Disposición 5.2.3 de las Disposiciones.

Los costos de adquisición se contabilizan en resultados en el periodo de emisión de las pólizas contratadas.

Vida - A partir del 1 de enero de 2016, los ingresos se registran conforme a la naturaleza de la obligación y el plazo previstos en el contrato, es decir, considerando la temporalidad de la obligación establecida en el mismo, adicionados de las primas por reaseguro tomado y disminuidos por las primas cedidas en reaseguro.

Seguro de vida inversión (Inburdolar) - La Institución reconoce en el estado de resultados como primas, las aportaciones que se realizan a través del producto Inburdolar, el cual consiste en un plan de seguro de vida flexible (seguros de inversión), que es comercializado a través de Banco Inbursa.

Accidentes y enfermedades y daños - Los ingresos por estas operaciones se registran en función a las primas correspondientes a las pólizas contratadas, adicionados de las primas por reaseguro tomado y disminuidos por las primas cedidas en reaseguro. Para el caso de las rehabilitaciones se reconstituye la reserva a partir de la fecha de la rehabilitación de póliza correspondiente.

- *Recargos sobre primas y derechos sobre pólizas* - Los ingresos por recargos sobre primas y derechos sobre póliza corresponden al financiamiento derivado de las pólizas con pagos fraccionados y a la recuperación por los gastos de expedición de las pólizas, respectivamente.

Los recargos sobre primas se reconocen conforme se devengan a lo largo de la vigencia de la póliza. Los derechos sobre pólizas se registran en los resultados a la emisión de las pólizas, momento en el que se considera realizado el ingreso correspondiente a la recuperación de los gastos de expedición de las pólizas.

- *Ingresos por salvamentos* - Estos ingresos se registran en el momento en que la Institución tiene conocimiento de ellos. Se valúan a través de un experto independiente. Para el caso de autos se considera el estado del bien y con base en la experiencia que se tiene sobre la venta por zona y por marca de la unidad.

- *Recuperación de otras compañías de seguros* - La recuperación de los siniestros pagados por la Institución que corresponden a otras instituciones de seguros se reconoce como un ingreso en el momento en que se presentan a cobro a las compañías responsables.

- *Ingresos por cuotas de afiliados y prestación de servicios* - Los ingresos por cuotas de afiliados y prestación de servicios se reconocen en resultados en el momento que se devengan.

Al cierre del ejercicio 2023 el detalle de los ingresos por primas se integra como sigue:

INRESOS	2023
(millones de pesos)	
Primas:	
Primas emitidas	27,255
Primas cedidas	<u>8,618</u>
Primas de Retención	18,637
(-) Incremento neto a la Reserva de Riesgos en Curso	<u>1,401</u>
Primas de retención Devengadas	\$17,236

Reconocimiento de los gastos

Los gastos mostrados en el estado de resultados de la compañía se presentan de acuerdo a su función:

-Gastos de Operación- Representan los costos por depreciaciones y amortizaciones y el costo por la nómina de empleados entre otros.

Al cierre del ejercicio del 2023 el detalle de los Gastos de Operación Netos fueron los siguientes:

<u>GASTOS DE OPERACIÓN NETOS</u>	<u>2023</u>
	(millones de pesos)
Gastos Administrativos y Operativos	(53)
Remuneraciones y Prestaciones al Personal	1,458
Depreciaciones y Amortizaciones	<u>220</u>
	\$ 1,625

III. Gobierno corporativo

a) Sistema de Gobierno Corporativo

1. Descripción del sistema de Gobierno Corporativo:

El consejo de administración está constituido en apego a las disposiciones contenidas en la LISF y ha dado cumplimiento a la implementación de un código de conducta de observancia obligatoria para todos los empleados y funcionarios de la institución, así como de normas para evitar el conflicto de intereses entre las diferentes áreas.

Se han establecido políticas y procedimientos explícitos entre otros en materia de:

- Administración integral de riesgos
- Control interno
- Auditoría interna
- Función actuarial
- Contratación de servicios con terceros

En virtud a lo anterior, la institución ha dado cumplimiento a la obligación de tener una estructura organizacional de gobierno corporativo claramente definida, con una asignación precisa de responsabilidades

En apoyo a los informes que las diferentes áreas que integran el sistema de gobierno corporativo proporcionan al consejo de administración en el ámbito de sus responsabilidades tal y como lo obligan las disposiciones que les son relativas y fortalecido lo anterior, con el informe que rinde el comité de auditoría en materia de gobierno corporativo, y considerando los demás elementos expresados, se favorece el cumplimiento y transparencia de los objetivos Institucionales y se minimizan los riesgos a los que está expuesta la Organización en la consecución de sus operaciones. No obstante, y como en todo sistema y en virtud del dinamismo de la institución, de los constantes cambios en la normatividad y con motivo de las recomendaciones que hacen, auditoría interna, contraloría interna, así como los diferentes auditores externos, se trabaja constantemente, en el desarrollo de medidas que incidan en el fortalecimiento y mejora continua.

2. Cambios en el sistema de Gobierno Corporativo durante el año.

Para garantizar una gestión sana y prudente de la Institución, durante el ejercicio social 2022 se informan las decisiones que adoptó el Consejo de Administración en los siguientes rubros en materia de Gobierno Corporativo:

Comités:

Durante el ejercicio 2023, el Consejo de Administración únicamente modificó la integración de los Comités de Reaseguro, Inversiones y Operaciones Relacionadas, quedando integrados como se indica más adelante.

Funcionarios:

Continúa en funciones Sonia Cynthia Cordero López como responsable de la Función Actuarial de la Institución.

Continúa en funciones Marcela Valdés Cabello como funcionaria encargada del Área de Administración de Riesgos de la Institución.

Manuales:

El Consejo de Administración aprobó modificaciones a los siguientes documentos:

“Manual de Políticas y Procedimientos: Para la Administración Integral de Riesgos”

“Manual de Políticas: Código de Ética”

El Consejo de Administración no aprobó modificaciones a los siguientes manuales:

“Manual de Políticas y Procedimientos: Función Actuarial”.

“Manual de Políticas y Procedimientos: Contratación de Servicios con Terceros”

“Manual de Políticas y Procedimientos: Evaluación, Verificación e Integración de Expedientes de Consejeros, Directivos y Funcionarios”

“Manual de Políticas y Procedimientos: Reclutamiento, Selección y Contratación”

“Manual del Políticas y Procedimientos: Productos Financieros Derivados”

“Manual de Políticas: Prevención de Conflictos de Interés”

“Manual de Políticas y Procedimientos: Reaseguro Vida”

“Manual de Políticas y Procedimientos: Reaseguro Daños”

“Manual para Regular las Operaciones con Valores que realicen Consejeros Directivos y Empleados de Grupo Financiero Inbursa, S.A.B. de C.V. y subsidiarias”

“Manual de Políticas y Procedimientos: Control Interno para el Sector Asegurador”

“Manual de Políticas y Procedimientos: Auditoría Interna”

“Manual de Políticas y Procedimientos: De la Contratación Servicios de Auditoría Externa de Estados Financieros Básicos y de la Evaluación del Despacho y Auditor Externo Independiente”.

“Políticas de Inversión”

Asimismo, el Consejo de Administración de la Institución no modificó el documento denominado “Sistema de Gobierno Corporativo”, el cual contiene una compilación de los lineamientos generales de dicho sistema, con independencia de que en otros manuales se prevean de manera más clara las responsabilidades y funciones de los diferentes órganos y áreas que integran al Sistema de Gobierno Corporativo, lo anterior considerando los mecanismos previamente aprobados para monitorear y evaluar de manera permanente la operación y funcionamiento de un adecuado y eficaz sistema de gobierno corporativo.

Los acuerdos adoptados por el Consejo de Administración durante el ejercicio social 2023 respecto a la estructura organizativa de la Institución, la distribución de funciones, la aprobación de políticas y procedimientos contenidos en manuales, entre otras, estuvieron encaminados al adecuado funcionamiento del Sistema de Gobierno Corporativo de la Institución.

3. Estructura del Consejo de Administración, señalando a quienes fungen como consejeros independientes y su participación en los comités existentes:

**CONSEJO DE ADMINISTRACIÓN
CONSEJEROS NO INDEPENDIENTES**

Propietarios	Suplentes
Marco Antonio Slim Domit Presidente	Héctor Slim Seade
Javier Foncerrada Izquierdo	Luis Roberto Frías Humphrey
Jorge Leoncio Gutiérrez Valdés	Amneris María Covadonga Argote Roumagnere
Juan Fábrega Cardelús	Enrique Enríquez Farías

CONSEJEROS INDEPENDIENTES

Propietarios	Suplentes
Antonio Cosío Pando	Patricio Gutiérrez Fernández
David Antonio Ibarra Muñoz	Juan Ramón Lecuona Valenzuela

COMITÉS

Se indica en negritas el nombre del miembro del consejo de administración que participa en cada uno de los siguientes Comités:

Comité de Auditoría:

Miembros Propietarios
Antonio Cosío Pando (Presidente)
David Antonio Ibarra Muñoz
Patricio Gutiérrez Fernández
Juan Ramón Lecuona Valenzuela

Comité de Inversiones:

Miembros Propietarios
Javier Foncerrada Izquierdo (Presidente)
Jorge Leoncio Gutiérrez Valdés
Víctor Manuel Gutierrez López
Antonio Cosío Pando
Ernesto Vega Navarro

Comité de Reaseguro:

Miembros Propietarios
Jorge Leoncio Gutiérrez Valdés (Presidente)
Fernando Trujillo Salazar
Javier Foncerrada Izquierdo
Laura González Velázquez

Comité de Operaciones Relacionadas:

Miembros Propietarios
Antonio Cosío Pando (Presidente)
Javier Foncerrada Izquierdo
Ernesto Vega Navarro
Raúl Varela Santillán
Héctor Slim Seade
Juan Ignacio González Shedid
Javier Ortiz Romano

4. Descripción general de la estructura corporativa del Grupo Empresarial:

La Institución es una entidad financiera integrante de GFI Sociedad Controladora del Grupo Financiero, al que pertenece la Institución, cuyas acciones se cotizan en el mercado de valores, y que está integrado por la Institución y por las entidades financieras siguientes:

- I. Afore Inbursa, S.A. de C.V., Grupo Financiero Inbursa.
- II. Banco Inbursa, S.A., Institución de Banca Múltiple, Grupo Financiero Inbursa.
- III. Inbursa Seguros de Caución y Fianzas, S.A., Grupo Financiero Inbursa.
- IV. Inversora Bursátil, S.A. de C.V., Casa de Bolsa, Grupo Financiero Inbursa.
- V. Operadora Inbursa de Fondos de Inversión, S.A. de C.V., Grupo Financiero Inbursa.
- VI. Patrimonial Inbursa, S.A.
- VII. Pensiones Inbursa, S.A., Grupo Financiero Inbursa.
- VIII. Seguros Inbursa, S.A., Grupo Financiero Inbursa.
- IX. SOFOM Inbursa, S.A. de C.V., Sociedad Financiera de Objeto Múltiple, Entidad Regulada, Grupo Financiero Inbursa.
- X. STM Financiamiento, S.A. de C.V., Sociedad Financiera de Objeto Múltiple, Entidad Regulada, Grupo Financiero Inbursa.

Asimismo, GFI participa en el capital social de las siguientes Empresas Prestadoras de Servicios e Inmobiliaria, las cuales no son integrantes de GFI, por ende, del Grupo Empresarial:

1. Asesoría Especializada Inburnet, S.A. de C.V.
2. Inmobiliaria Inbursa, S.A. de C.V.

El organigrama quedó detallado en el apartado II., inciso a), numeral 7) del presente documento.

5. Política de remuneraciones de Directivos Relevantes

Con el fin de procurar la estabilidad y solvencia de la institución la empresa tiene establecido un sistema de remuneración basado en el siguiente esquema:

- Las políticas y procedimientos de remuneración son autorizadas por el consejo de administración.
- El establecimiento de un esquema de remuneración específico para cada perfil de los funcionarios.
- La política de remuneraciones involucra una parte fija y la otra variable, la fija establecida sobre un sueldo mensual pagado en dos exhibiciones, además de las prestaciones adicionales autorizadas, todo dentro del marco de la Ley Federal del Trabajo.
- La política del sistema de remuneración se complementa con la parte variable a través de un Sistema de Bono de Productividad por objetivos con hasta un 90% del sueldo trimestral. Estos deberán estar alineados con los planes y metas establecidas por la empresa.

Los objetivos son validados por la dirección general y por cada director de área desde su planteamiento hasta la medición del resultado.

b) Idoneidad de Directivos y funcionarios Relevantes

La empresa tiene como política establecida el cubrir todos los puestos directivos y gerenciales con personal interno, el cual se ha desarrollado a través del tiempo dentro de la institución.

Para los niveles de mandos intermedios y superiores, se tiene como política contar con la autorización de la Dirección General en su nombramiento.

Todos los candidatos se sujetarán a las políticas generales de conocimiento, habilidades y honestidad de contratación establecidas.

c) Sistema de administración integral de riesgos

1. Estructura y organización del sistema de administración integral de riesgos.

Seguros Inbursa cuenta con un sistema de administración integral de riesgos que es parte fundamental del Gobierno Corporativo, su visión general es cuidar la estabilidad y solvencia de la institución dando seguimiento a todos los riesgos que involucra el cálculo de requerimiento de capital de solvencia.

El funcionamiento del sistema de administración integral de riesgos es identificar, analizar, medir y controlar los riesgos a los que está expuesta la Institución con la finalidad de cuidar la estabilidad y solvencia de la Institución y cumplir con la normatividad vigente.

Como parte del seguimiento a los riesgos a los que está expuesta la Institución de manera periódica se presentan a la Dirección General y al Consejo de Administración los siguientes informes:

- La exposición al riesgo global, por área de operación y por tipo de riesgo;
- El grado de cumplimiento de los límites, objetivos, políticas y procedimientos en materia de administración integral de riesgos;
- Los resultados de la función de auditoría interna respecto al cumplimiento de los límites, objetivos, políticas y procedimientos en materia de administración integral de riesgos, así como sobre las evaluaciones a los sistemas de medición de riesgos, y
- Los casos en que los límites de exposición al riesgo fueron excedidos, así como las correspondientes medidas correctivas.

2. Estrategia de riesgo y las políticas.

El área de administración integral de riesgos cuenta con un manual que contiene los objetivos, políticas y procedimientos para la administración de Riesgos, los límites de exposición al riesgo de manera global y por tipo de riesgo y la estrategia de asignación de recursos para la realización de operaciones. El manual es revisado anualmente y en caso de modificaciones es presentado al Consejo de Administración para su aprobación.

Se han definido los límites de tolerancia sobre la exposición al riesgo, así como los procedimientos para dar seguimiento a los variables que afectan dichos niveles informando mediante los mecanismos establecidos a las áreas involucradas y Dirección General los resultados, y factores que afectan para establecer acciones de forma oportuna, así mismo, se han delimitado claramente las diferentes funciones y responsabilidades en materia de Administración de Riesgos entre sus distintas áreas y personal, cumpliendo con la normatividad vigente.

La Institución mantiene en todo momento una visión prudencial en materia de riesgo.

3. Otros riesgos no contemplados en el cálculo del RCS.

Como parte del proceso de Administración Integral de Riesgos, Seguros Inbursa monitorea otros riesgos que no están incluidos en el Requerimiento de Capital de Solvencia, los cuales se muestran a continuación:

Riesgo Legal. El riesgo legal es la posibilidad de que exista una pérdida económica por el incumplimiento de las disposiciones legales y administrativas aplicables, por lo tanto, Seguros Inbursa cuenta con un modelo propio para su evaluación.

4. Información presentada al Consejo de Administración y Directivos Relevantes.

El Área de Administración Integral de Riesgos presenta mensualmente a la Dirección General y trimestralmente al Consejo de Administración el Informe de los riesgos asumidos por la Institución, así como el seguimiento a los límites establecidos.

Asimismo, presenta los temas que deban ser aprobados en cumplimiento a las disposiciones previstas en la Ley de Instituciones de Seguros y Fianzas y en la CUSF.

d) Autoevaluación de Riesgos y Solvencia Institucionales (ARSI)

La Autoevaluación de Riesgos y Solvencia Institucionales (ARSI) es una herramienta que ofrece una visión integral y general de la compañía bajo el cumplimiento del marco regulatorio de Solvencia II, contempla los principales riesgos de la empresa, así como las necesidades de solvencia derivados de la estrategia de negocios, de la evaluación del nivel de cumplimiento de los límites, políticas y requisitos en materia de inversiones, reservas técnicas, reaseguro, reafianzamiento, garantías, requerimiento de capital de solvencia y capital mínimo pagado, con el objetivo de determinar las necesidades globales de solvencia.

El funcionario encargado del área de Administración de Riesgos presenta anualmente al Consejo de Administración la ARSI. El Consejo de Administración deberá instruir y vigilar que las áreas operativas responsables de la Institución adopten las medidas necesarias para corregir las deficiencias en materia de administración integral de riesgos que, en su caso, hayan sido detectadas como resultado de la realización de la ARSI.

La preparación de este reporte es el resultado de la cooperación de las siguientes áreas: tesorería, contabilidad, áreas técnicas, reaseguro, auditoría, control interno y administración de riesgos.

Dentro del desarrollo de la ARSI se incorpora la realización de la Prueba de Solvencia Dinámica mediante la cual la Institución realiza el análisis de las necesidades globales de solvencia atendiendo a su perfil de riesgo específico, los límites de tolerancia al riesgo aprobados por el consejo de administración y la estrategia comercial, incluyendo la revisión de los posibles impactos futuros sobre la solvencia con base en la realización de la Prueba de Solvencia Dinámica a que se refiere el artículo 245 de la LISF y el Capítulo 7.2 de la CUSF.

El informe de la ARSI fue puesto a disposición del Consejo de Administración para su aprobación en cumplimiento de la fracción 3.2.5 inciso II de la CUSF durante el primer semestre del año 2023, para finalmente presentarlo ante la CNSF como parte del reporte regulatorio RR-2 sobre gobierno corporativo.

Conforme a los resultados obtenidos, el comportamiento que ha tenido la institución en los años analizados, así como su tendencia permiten observar que la compañía tiene un crecimiento estable y sostenido, tiene sus políticas de selección de riesgos bien definidos por cada ramo, así como su política de inversión bien definida permitiendo que la compañía mantenga un desarrollo positivo.

Se concluye que la condición financiera de la institución es satisfactoria en todos los escenarios de estrés realizados; estatutarios, adversos factibles, así como en el escenario base, teniendo los fondos propios suficientes para cubrir el Requerimiento de Capital de Solvencia para cada año proyectado.

e) Sistema de Contraloría Interna

A fin de dar cumplimiento a las disposiciones que versan en materia del sistema de contraloría interna a que alude la Ley de Seguros y Fianzas y para un mejor entendimiento de los lineamientos que forman parte del mismo, así como de las líneas de comunicación que existen entre las áreas, sus responsables, los insumos que se generan, la identificación de controles ejecutados, las conciliaciones existentes para dar seguridad razonable de la información y que favorecen los objetivos institucionales, se ha considerado conveniente identificar los principales ciclos de transacciones (procesos) y documentarlos en manuales que se someten a consideración y a aprobación del Comité de Auditoría dentro de los que destacan:

- Suscripción en sus diferentes ramos
- Notas técnicas en sus diferentes ramos
- Reaseguro de daños y vida
- Siniestros en sus diferentes ramos
- Salvamentos
- Pago a Proveedores Asistencia Jurídica Seguros
- Responsabilidad Civil Daños Diversos a Terceros
- Tesorería
- Inversiones en valores
- Inversiones
- Seguimiento de Cheques
- Ambulancias
- Grúas
- Función Actuarial
- Carta Pase
- Monitoreo de los Depósitos en las cuentas de Seguros
- Conciliaciones
- Altas, Bajas y Modificaciones a Imss de Asesores Provisionales
- Productos Financieros Derivados
- Consolidación de Estados Financieros
- Créditos
- Gobierno Corporativo
- Administración Médica en Atención a los lesionados de las Autopistas
- Reembolso Gastos Médicos Autos
- Registro de Primas GMM de la UNAM.
- Prueba de Solvencia Dinámica
- Autoevaluación de Riesgo y Solvencia Institucionales
- Administración en Depósitos no Identificados en cuentas para pagos de Primas
- Trámite para Reclamación de Crédito Hipotecario
- Lavado de dinero

- Reservas
- Emisión
- Cobranzas
- Control interno
- Auditoría
- Administración integral de riesgos
- Reclutamiento, selección y contratación
- Capacitación
- Desarrollo organizacional
- Seguridad informática
- Acceso a sistemas
- Respaldo de información
- Cambios a sistemas
- Fuerzas de ventas
- Servicios con terceros
- Entre otros.

En ellos se hace constar las principales políticas y lineamientos a que están sujetas las áreas involucradas en cada tema, así como la ruta de actividades relevantes que se ejecuta en la consecución del proceso, lo que sin duda favorece que no exista duplicidad de funciones y conflicto de intereses, lo anterior se ve fortalecido con la elaboración de matrices de control por cada proceso clave documentado, en las que se identifican los principales controles que ejecutan las áreas, evitando razonablemente la materialización de los riesgos inherentes en sus actividades.

Para favorecer el sistema de contraloría interna se tienen establecidas medidas que norman los principios básicos de conducta entre los consejeros y empleados, se tiene instituido un Comité de Ética, el cual tiene entre sus responsabilidades emitir y actualizar por lo menos anualmente el código de conducta, propiciando con ello un ambiente de control basado en valores de integridad, honestidad, respeto y normas que rijan el comportamiento al interior de la Institución, en el trato hacia los clientes y las autoridades, así como al adecuado desempeño de las actividades y uso de los recursos que les son asignados al personal para el desarrollo de sus funciones, haciendo especial énfasis en la confidencialidad que deben tener de la información que manejan.

En aras de contar con elementos razonablemente suficientes para estar en posibilidad de identificar y evaluar los diferentes factores internos y externos que pudieran afectar la consecución de las estrategias y fines de la institución, así como tomar las medidas preventivas y correctivas de control pertinentes, se tienen instituidos diferentes comités como:

- Comité de Reaseguro
- Comité de Inversiones
- Comité de Ética
- Comité de sistemas
- Comité de Suscripción
- Comité de Prácticas Societarias
- Comité de Comunicación y Control
- Comité de Auditoría
- Comité de Calidad y Servicios

La Dirección General se mantiene involucrada permanentemente en la administración de riesgos que involucra el monitoreo y revisión de los niveles de tolerancia, objetivos, metas, procedimientos de operación y control, políticas y procedimientos de los distintos tipos de riesgos a los que está expuesta la Institución. Para ello y en apego a la normatividad vigente, como parte de la estructura organizacional, el área de administración integral de riesgos ha realizado actividades tendientes a vigilar, administrar, medir, controlar y gestionar los diferentes riesgos a que está expuesta la institución y los límites de tolerancia aplicables a cada uno de ellos como son. Riesgos de suscripción, de mercado, de descalce entre activos y pasivos, de liquidez y operativo entre otros.

Con el propósito de garantizar razonablemente que las operaciones, se ejecutan en congruencia con el sistema de control interno, se tiene instituido un Gobierno Corporativo de Control, en apego a las disposiciones emitidas en esta materia, así mismo, se cuenta con una estructura organizacional que es sometida y revisada hasta el cuarto nivel por el consejo de administración (en caso de que haya sufrido modificaciones), de forma trimestral. Como complemento a lo ya expresado, el área de desarrollo organizacional elabora y actualiza descripciones de puestos con lo que se favorece una adecuada segregación de funciones, minimizando el conflicto de intereses

que pudiera existir entre las diferentes áreas. El área de control interno representa un pilar importante en todo el esquema de control de la institución, toda vez que coadyuva en el análisis y en su caso en el establecimiento de controles en los procesos más relevantes de la institución, lo anterior, se ve favorecido con la participación de Auditoría Interna, la cual depende directamente del Comité de Auditoría, lo que le permite realizar sus funciones con objetividad y cumplir adecuadamente con las disposiciones de Control Interno que le son atribuidas de acuerdo a la normatividad vigente.

f) Función de auditoría interna

El área de auditoría Interna para su función tiene implementado un manual de políticas en el cual se establece la responsabilidad del área, sus funciones y la metodología global, la función de Auditoría Interna se realiza a través de la Planeación Anual de Auditoría, se enfocan los trabajos de revisión a las áreas consideradas de mayor impacto, las establecidas en la normatividad vigente y en las que por su cuantía e impacto en los estados financieros deben ser supervisadas.

El área de Auditoría Interna tendrá, entre otras, las funciones siguientes:

1. Evaluar con base en la planeación Anual de trabajo, mediante pruebas sustantivas, con bases selectivas, procedimentales y de cumplimiento, el funcionamiento operativo de las distintas unidades, así como su apego al Sistema de Control Interno, incluyendo la observancia a los Códigos de Ética y de Conducta.
2. Revisar que los mecanismos de control implementados, conlleven la adecuada protección de los activos el apego a las disposiciones legales, reglamentarias y administrativas aplicables, y por lo tanto la protección de los intereses de los usuarios de los productos o servicios que ofrecen las entidades del GFI.
3. Verificar mediante pruebas selectivas a los controles generales y aplicaciones informáticas que los sistemas informáticos, o de cualquier tipo, cuenten con mecanismos para preservar la integridad, confidencialidad y disponibilidad de la información, que eviten su alteración y cumplan con los objetivos para los cuales fueron implementados o diseñados. Asimismo, vigilar dichos sistemas a fin de identificar fallas potenciales y verificar que generen información suficiente, consistente y que fluya adecuadamente.

Así mismo deberá revisar que se cuente con planes de contingencia y medidas necesarias para evitar pérdidas de información, así como para, en su caso, su recuperación o rescate.

4. Aplicar pruebas selectivas en los procesos a revisar para cerciorarse de la calidad, nivel de suficiencia, confiabilidad, consistencia, oportunidad y relevancia de la información financiera, técnica, estadística, de Reaseguro y de Reafianzamiento, y que la misma sea empleada para la adecuada toma de decisiones y proporcionada en forma correcta y oportuna a las autoridades competentes.
5. Valorar la eficacia de los procedimientos de control interno para prevenir y detectar actos u operaciones con recursos, derechos o bienes, que procedan o representen el producto de un probable delito, así como comunicar los resultados a las instancias competentes dentro de las Instituciones del Grupo Financiero Inbursa.
6. Facilitar a las autoridades competentes, al comité de auditoría, así como a los auditores externos, y actuarios independientes, la información que requieran para el cumplimiento de las funciones que les han sido encomendadas, a fin de que éstos puedan efectuar sus respectivos análisis para los efectos que correspondan, dependiendo de la oportunidad y alcance de sus procedimientos de supervisión y auditoría respectivamente.
7. Verificar la estructura organizacional autorizada por el Consejo, en relación con la independencia de las distintas funciones que lo requieran, así como la efectiva segregación de funciones y ejercicio de facultades atribuidas a cada unidad.

8. Verificar el procedimiento mediante el cual el área de Administración de Riesgos, dé seguimiento al cumplimiento de los límites, objetivos, políticas y procedimientos en materia de administración integral de riesgos, acorde con las disposiciones legales, reglamentarias y administrativas aplicables, así como con las políticas establecidas por la institución.

9. Proporcionar a los Comités de Auditoría constituidos los elementos que le permitan cumplir con la elaboración de su informe sobre la situación que guarda el sistema de control interno, instrumentar procedimientos, para evaluar y reportar al consejo de administración y al comité de auditoría, del cumplimiento de los terceros que contraten para la prestación de servicios necesarios para la operación, a las políticas para contratación de terceros aprobadas por el consejo de administración, así como el cumplimiento por parte de aquellos de la normativa aplicable.

10. Dar seguimiento a las deficiencias o desviaciones relevantes detectadas, con el fin de que sean subsanadas oportunamente e informar en su caso, al Comité de Auditoría, mediante un informe específico.

11. Verificar la existencia y operación de los procedimientos para la comunicación de información relacionada con irregularidades, la atención de oportunidades o debilidades de control, y la atención de quejas o denuncias.

El área de auditoría depende directamente del comité de auditoría de la institución, con lo que se asegura y verifica la independencia y objetividad de la totalidad de las tareas realizadas por esta área.

g) Función actuarial

Principales áreas de responsabilidad:

El Representante de la Función Actuarial, informa por escrito al Consejo de Administración con una periodicidad establecida, sobre la confiabilidad y razonabilidad del cálculo de las reservas técnicas, se pronuncia al respecto de la política general de suscripción y la idoneidad de los contratos de reaseguro y reafianzamiento, además de indicar la forma en que esta función ha contribuido a la aplicación del Sistema Integral de Administración de Riesgos, para lo cual presenta un documento que ha sido institucionalmente aprobado, donde se presentan las tareas realizadas, se identifican problemáticas y se llevan a cabo recomendaciones. Todo lo anterior fundamentado con evidencia documentada.

Políticas y mecanismos o procedimientos que se utilizan para llevar a cabo el soporte o la verificación de la operación de forma efectiva y permanente:

Políticas

1. Es responsabilidad del Área involucrada en los procesos aquí descritos, comuniquen al Área de Control Interno cualquier modificación al contenido del manual de la Función Actuarial.
2. En el desarrollo de sus funciones y responsabilidades las áreas involucradas deberán apegarse a los Lineamientos y Políticas contenidas en el Manual de Objetivos y Lineamientos de Control Interno para el Sector Asegurador.

Es responsabilidad del Consejo de Administración:

3. Designar al responsable de ejecutar las actividades en materia de Función Actuarial el cual deberá tener el conocimiento y experiencia suficientes en matemática actuarial, financiera y estadística (Artículo 69 de la LISF, fracción IV, inciso i), segundo párrafo y el Capítulo 3.5, fracciones 3.5.2. y 3.5.3. de la CUSF), así como asegurarse que los responsables de esta función tengan acceso a los sistemas de la Institución que les proporcione la información necesaria y relevante para el desempeño de sus responsabilidades (Capítulo 3.5, fracción 3.5.4. de la CUSF).

Es responsabilidad del Representante de la Función Actuarial:

4. Coordinar las labores actuariales relacionadas con el diseño y viabilidad técnica de los productos validando que cumplan con las disposiciones aplicables.
5. Coordinar el cálculo y valuación de las reservas técnicas verificando el cumplimiento de las disposiciones aplicables.
6. Verificar las metodologías y modelos utilizados en el cálculo de las reservas técnicas, así como de las hipótesis empleadas.
7. Evaluar la suficiencia, confiabilidad, consistencia, oportunidad, calidad y relevancia de los datos utilizados en el cálculo de las reservas técnicas.
8. Comparar la estimación empleada en el cálculo de las reservas técnicas con la experiencia anterior de la Institución.
9. Informar al Consejo de Administración y a la Dirección General la confiabilidad y razonabilidad del cálculo de las reservas técnicas.
10. Manifestarse ante el Consejo de Administración y la Dirección General sobre:
 - a) La política general de suscripción de riesgos;
 - b) La idoneidad de los contratos de Reaseguro, así como otros mecanismos empleados para la transferencia de riesgos y responsabilidades y, en general, sobre la política de dispersión de riesgos de la Institución.
11. Apoyar las actividades técnicas relativas a:
 - a) La modelización de los riesgos en que se basa el cálculo del RCS.
 - b) El desarrollo de modelos internos para el cálculo del RCS.
 - c) La gestión de activos y pasivos.
 - d) La elaboración de la ARSI
 - e) La realización de la Prueba de Solvencia Dinámica y otras pruebas de estrés.
12. Contribuir a la aplicación efectiva del Sistema Integral de Administración de Riesgos de la Institución.

Lo anterior de acuerdo con el Artículo 69 de la LISF, fracción IV, incisos a) al i) y el Capítulo 3.5, fracción 3.5.2. de la CUSF.

13. Presentar durante el primer cuatrimestre del año, un informe escrito al Consejo de Administración y a la Dirección General, en el cual se documenten las tareas que se llevaron a cabo mencionando claramente cualquier problemática, formulando las recomendaciones para corregirlas, así como propuestas de mejora (Capítulo 3.5, fracción 3.5.6. de la CUSF).
14. Fundamentar con evidencias documentadas, las actividades ejecutadas incluyendo los informes respectivos (Capítulo 3.5, fracción 3.5.7. de la CUSF).

Procedimientos

Labores Actuariales Relacionadas con el Diseño y Viabilidad Técnica de los productos.

15. Coordinar la revisión de las notas técnicas de producto (y su congruencia con la documentación contractual) por parte de los gerentes técnicos de las diferentes operaciones de seguros, con el fin de verificar su diseño y viabilidad técnica en los términos de la normatividad aplicable incorporando las observaciones de los oficios emitidos por la CNSF, los resultados de la aplicación de la Metodología para Determinar la Viabilidad Técnica de Productos de Seguros en Función a su Diseño y emitiendo las respectivas recomendaciones, además de considerar las respuestas a los cuestionarios anexo en el Manual de la Función Actuarial (Artículo 69 de la LISF, fracción IV, inciso a) y el Capítulo 3.5, fracción 3.5.2., numeral I de la CUSF).
16. Mantener informado al Consejo de Administración y a la Dirección General de la Institución sobre las labores actuariales relevantes relacionadas con el diseño y viabilidad técnica de los productos de Seguros.
17. Mecanismo o proceso:
 - i) Aplicar un cuestionario a los gerentes técnicos de las diferentes operaciones de seguros, en donde se solicite dar respuesta a preguntas sobre el diseño y la viabilidad técnica de las notas, así como su congruencia con la documentación contractual de los productos correspondientes, en función de las Disposiciones 4.1.6. a 4.1.15. del Capítulo 4.1 de la CUSF, así como a los principios, prácticas y recomendaciones de los estándares actuariales de cálculo de prima de tarifa (Capítulo 4.3, Anexo 4.3.1-a de la CUSF).
 - ii) Dar una opinión, en relación con las respuestas proporcionadas por los gerentes técnicos de las diferentes operaciones de seguros en el cuestionario.
 - iii) Identificar cualquier problemática en relación con los productos y el cálculo de las reservas técnicas, formulando las recomendaciones para corregirla.
 - iv) Presentar al Consejo de Administración y a la Dirección General de la Institución, por escrito en su sesión ordinaria, los aspectos anteriores.
 - v) Revisar periódicamente las notas técnicas de producto y su congruencia con la documentación contractual, con apoyo de los gerentes técnicos de las diferentes operaciones de seguros.

Coordinación del Cálculo y Valuación de Reservas Técnicas.

18. Coordina el análisis de variaciones de las reservas técnicas, por parte de los gerentes técnicos de las diferentes operaciones de seguros encargados de la valuación, **comparando con la experiencia anterior**, en congruencia con el artículo 69 de la LISF, fracción IV, inciso e) y el Capítulo 3.5, fracción 3.5.2., numeral V de la CUSF, identificando cualquier problemática, cuantificándola y formulando las recomendaciones para corregirla. También, se deberá **vigilar que haya congruencia** entre la cartera en vigor, la valuada y los registros de movimientos de las pólizas. Se confirmará que los supuestos y los métodos sean aplicados correctamente en función a la nota técnica registrada ante la CNSF y a las obligaciones de las pólizas.
19. Mantener informado al Consejo de Administración y a la Dirección General de la Institución sobre aspectos relevantes del Cálculo y Valuación de Reservas Técnicas que la Institución debe constituir, de conformidad con lo previsto en la LISF y la CUSF.
20. Mecanismo o proceso:
 - I. Revisar el documento, y en su caso, los reportes a detalle, en donde se muestren los cálculos y variaciones de las valuaciones de las reservas técnicas, en función de la práctica 4.4 de la Sección 4 de los Estándares de Práctica Actuarial para la Valuación Actuarial de la Reserva de Riesgos en Curso y de Obligaciones Pendientes de Cumplir, así como de las recomendaciones 5.1 y 5.3 de la Sección 5 de los mismos estándares (Capítulo 4.3, Anexo 4.3.1-b de la CUSF).
 - II. Dar una opinión, en relación con los documentos proporcionados por de los gerentes técnicos de las diferentes operaciones de seguros.
 - III. Identificar cualquier problemática en relación con el cálculo de las reservas técnicas, cuantificándola y formulando las recomendaciones para corregirla.
 - IV. Presentar al Consejo de Administración de la Institución, por escrito en su sesión ordinaria, los aspectos anteriores.

Verificación de la Idoneidad de las Metodologías y Modelos Utilizados.

21. Verificar, con apoyo de los gerentes técnicos de las diferentes operaciones de seguros, la **idoneidad** de las metodologías y modelos utilizados en la valuación de reservas, mediante Pruebas de Sensibilidad y de Backtesting, en los términos de la

normatividad aplicable y siguiendo la práctica recomendada en los estándares actuariales (Artículo 69 de la LISF, fracción IV, inciso c) y el Capítulo 3.5, fracción 3.5.2., numeral III de la CUSF).

22. Validar periódicamente, con apoyo de los gerentes técnicos de las diferentes operaciones de seguros, los **supuestos** que alimentan los métodos de cálculo de reservas registrados ante la CNSF e implementados en el sistema de la compañía, en función de las variaciones en los elementos considerados, con la intención de reconocer las características de la cartera expuesta al riesgo, en los términos de la normatividad aplicable y siguiendo la práctica recomendada en los estándares actuariales (Artículo 69 de la LISF, fracción IV, inciso c) y el Capítulo 3.5, fracción 3.5.2., numeral III de la CUSF).
23. Mantener informado al Consejo de Administración y a la Dirección General de la Institución sobre los resultados de la aplicación de las Pruebas de Sensibilidad y de Backtesting, así como de la revisión de los supuestos que alimentan a los modelos utilizados para las diferentes operaciones de seguros, de conformidad con lo previsto en la LISF y la CUSF.
24. Mecanismo o proceso:
 - i) Llevar a cabo los análisis de sensibilidad, para probar la estabilidad de los modelos y sus efectos sobre los estados de resultados de la compañía, en función de las hipótesis empleadas, de acuerdo con la Práctica 4.7 de la Sección 4 de los Estándares de Práctica Actuarial para la Valuación Actuarial de la Reserva de Riesgos en Curso y de Obligaciones Pendientes de Cumplir.
 - ii) Mantener un seguimiento sobre el desempeño de los modelos contra experiencia real de las obligaciones, indicando si fuera el caso, en qué medida no son adecuados y realizar modificaciones a los mismos, presentando una nueva nota técnica para registro ante la CNSF, demostrando con base en una prueba de Backtesting, que el nuevo método refleja de mejor manera su experiencia de pago de reclamaciones, lo anterior con base en, la Práctica 4.8 de la Sección 4 de los Estándares de Práctica Actuarial para la Valuación Actuarial de la Reserva de Riesgos en Curso y de Obligaciones Pendientes de Cumplir.
 - iii) Revisar la alimentación de supuestos de los métodos de cálculo de reservas técnicas registrados ante la CNSF e implementados en el sistema de la compañía, de acuerdo con la Práctica 4.4 de la Sección 4 de los Estándares de Práctica Actuarial para la Valuación de Reservas Técnicas, así como del Principio 4 de la Sección 3 de los mismos estándares.

Los tres incisos anteriores en relación con el Capítulo 4.3, Anexo 4.3.1-b de la CUSF.

- iv) Identificar cualquier problemática en relación con la alimentación de los supuestos que se utilizan para determinar el cálculo de las reservas técnicas, cuantificándola y formulando las recomendaciones para corregirla.
- v) Presentar al Consejo de Administración de la Institución, por escrito en su sesión ordinaria, los aspectos anteriores.
Nota: Las Pruebas de Sensibilidad y Backtesting se elaborarán de manera anual.

Información Utilizada para la Constitución, Incremento y Valuación de las Reservas Técnicas.

25. Evaluar la confiabilidad, homogeneidad, suficiencia y calidad de los datos utilizados en función al cuestionario anexo en el Manual de la Función Actuarial, tanto para cumplir con los requerimientos de información interna y externa, como para utilizarlos para el cálculo de las reservas técnicas, obtenidos a través de un Data Warehouse (repositorio único de datos estadísticos), en los términos de la normatividad aplicable (Artículo 69 de la LISF, fracción IV, inciso d) y el Capítulo 3.5, fracción 3.5.2., numeral IV de la CUSF).
26. Mantener informado al Consejo de Administración y a la Dirección General de la Institución sobre el apego que tienen los datos con los que se trabaja y el estándar que se debe cumplir.
27. Mecanismo o proceso:
 - i) Aplicar un cuestionario a los gerentes técnicos de las diferentes operaciones de seguros, en donde se les solicite dar respuesta a preguntas sobre las características que deben cumplir los datos con los que se preparan requisitos de información interna y externa, en particular con la que se constituyen, incrementan y valúan las reservas técnicas, siguiendo la práctica recomendada en el punto 4.3 de la Sección 4 de los Estándares de Práctica Actuarial para la Valuación de Reservas Técnicas y en función de las Definiciones 2.16 al 2.20 de los mismos estándares (Capítulo 4.3, Anexo 4.3.1-b de la CUSF).
 - ii) Dar un diagnóstico puntual del apego que tienen los datos con los que se trabaja y los estándares que se deben cumplir, identificando diferencias y estableciendo el plan de acción para lograr la calidad requerida en la información.
 - iii) Presentar al Consejo de Administración y a la Dirección General de la Institución, por escrito en su sesión ordinaria, los aspectos anteriores.
 - iv) Implementar, con apoyo de los gerentes técnicos de las diferentes operaciones de seguros, el plan de acción establecido y dar seguimiento.

Periodicidad de Informe al Consejo de Administración y Dirección General.

28. Mantener informado al Consejo de Administración y a la Dirección General de la Institución, sobre la confiabilidad y razonabilidad del cálculo de las reservas técnicas en términos del artículo 69, fracción IV, inciso f) de la LISF y el Capítulo 3.5, fracción 3.5.2., numeral IV de la CUSF).
29. Presentar al Consejo de Administración de la Institución y a la Dirección General, por escrito en su sesión ordinaria, los aspectos anteriores.
30. Mecanismo o proceso:
 - i) Elaborar un informe con los aspectos relevantes de la Función Actuarial en términos del artículo 69, fracción IV, incisos a) al e) y g) al i) de la LISF y el Capítulo 3.5, fracción 3.5.2., numerales I al VI y VII al X de la CUSF.
 - ii) Presentar el informe anterior como evidencia de cumplimiento a la Disposición 3.5.6 de la CUSF, respecto a las tareas realizadas y las problemáticas que en su caso se hubieran identificado, así como de las recomendaciones que se llevaron a cabo para corregirlas, como parte de la Función Actuarial (ver Política No. 13).

Pronunciamiento de la Función Actuarial sobre la Política General de Suscripción.

31. Llevar a cabo el pronunciamiento de la Función Actuarial, ante el Consejo de Administración y la Dirección General, sobre la política general de suscripción de riesgos (Artículo 69 de la LISF, fracción IV, inciso g) y el Capítulo 3.5, fracción 3.5.2., numeral VII de la CUSF).
32. Mantener informado al Consejo de Administración y a la Dirección General de la Institución sobre aspectos relevantes de la política general de suscripción de riesgos.
33. Mecanismo o proceso:
 - i) Manifiestar una opinión fundamentada, a partir de la revisión y el análisis realizados al Manual de Políticas y Procedimientos de Suscripción, el informe sobre los negocios vigentes más importantes proporcionados por los gerentes técnicos, así como de diversas entrevistas con el Director General de la compañía, con el fin de reconocer las características de la cartera expuesta a riesgo.
 - ii) Identificar cualquier problemática en relación con la política general de suscripción, formulando las recomendaciones para corregirla.
 - iii) Presentar al Consejo de Administración de la Institución por escrito, cada semestre en su sesión ordinaria, los aspectos anteriores.

Pronunciamiento de la Función Actuarial sobre la Idoneidad de los Contratos de Reaseguro y la Política de Dispersión del Riesgo.

34. Llevar a cabo el pronunciamiento de la Función Actuarial, ante el Consejo de Administración y la Dirección General, sobre la idoneidad de los contratos de **Reaseguro**, así como de otros mecanismos empleados para la transferencia de riesgos y responsabilidades, y en general, sobre la política de dispersión del riesgo (Artículo 69 de la LISF, fracción IV, inciso h) y el Capítulo 3.5, fracción 3.5.2., numeral VIII de la CUSF).
35. Mantener informado al Consejo de Administración y a la Dirección General de la Institución sobre la idoneidad de los contratos de **Reaseguro** y la política de dispersión del riesgo.
36. Mecanismo o proceso:
 - i) Manifiestar una opinión fundamentada, a partir del análisis realizado al Manual de Políticas y Procedimientos para Operaciones de Reaseguro, el informe proporcionado por los gerentes de suscripción vida y reaseguro y administrativo reaseguro daños, en particular sobre los límites de retención por cobertura o por riesgo (Disposición 9.1.6. de la CUSF), y la revisión de los contratos vigentes, así como de diversas entrevistas con el Director General de la compañía.
 - ii) Identificar cualquier problemática sobre la idoneidad de los contratos de Reaseguro y la política de dispersión del riesgo, formulando las recomendaciones para corregirla.

- iii) Presentar al Consejo de Administración de la Institución por escrito, cada semestre en su sesión ordinaria, los aspectos anteriores.

Aplicación Efectiva del Sistema Integral de Administración de Riesgos.

37. Contribuir a la aplicación efectiva del Sistema Integral de Administración de Riesgos (de acuerdo con el artículo 69 de la LISF, fracción IV, inciso i) y el Capítulo 3.5, fracción 3.5.2., numeral X de la CUSF), en coordinación con los gerentes técnicos de las diferentes operaciones de seguros, apoyando las labores relativas a la modelización de los riesgos en que se basa el cálculo del Requerimiento de Capital de Solvencia (RCS), en especial para el riesgo técnico y financiero, el desarrollo de modelos internos para el cálculo del RCS, la gestión de activos y pasivos, la elaboración de la Autoevaluación de Riesgos y Solvencia Institucionales (ARSI), la realización de la Prueba de Solvencia Dinámica y otras pruebas de estrés (de acuerdo con el artículo 69 de la LISF, fracción IV, inciso i) y el Capítulo 3.5, fracción 3.5.2., numeral IX de la CUSF).

38. Mantener informado al Consejo de Administración y a la Dirección General de la Institución sobre el cumplimiento de la Disposición 3.2.6. de la CUSF.

39. Alcance:

Coordinar con las Áreas Técnicas de Seguros, las siguientes tareas relativas al cálculo del Requerimiento de Capital de Solvencia:

- i) Proveer de insumos para alimentar el ejecutable del Sistema de Cálculo del Requerimiento de Capital de Solvencia (SCRCS), en sus diferentes versiones, en particular para determinar el Riesgo Operativo (prima devengada y saldos de reservas técnicas).
- ii) Proporcionar cálculo mensual del Bel de Riesgo y Bel de Gasto, por operación de seguros en función de las metodologías registradas ante la CNSF, para alimentar el Riesgo Técnico del Requerimiento de Capital de Solvencia (RCS).
- iii) Proporcionar cálculo del Margen de Riesgo, por operación de seguros en función de las metodologías registradas ante la CNSF, para alimentar el Riesgo Técnico del Requerimiento de Capital de Solvencia (RCS).
- iv) Apoyar el análisis de variaciones mensuales de las Reservas Técnicas de Seguros.

Apoyar, en colaboración con las Áreas Técnicas de Seguros, las siguientes labores técnicas:

- v) Modelización de los riesgos en que se basa el cálculo del RCS: Elaboración de algoritmos e incorporación de parámetros que faciliten la evaluación del riesgo técnico (suscripción), de acuerdo con el comportamiento de los asegurados, a través de herramientas de cálculo basadas en técnicas predictivas como los Modelos Lineales Generalizados (GLM).
- vi) Desarrollo de modelos internos para el cálculo del RCS: Revisión de un modelo interno parcial que contenga estimaciones basadas en técnicas predictivas, el cual, proporcione un mayor ajuste en el cálculo del capital económico necesario para la medición del riesgo técnico (suscripción).
- vii) Gestión de activos y pasivos. En correspondencia con el cálculo del capital económico necesario para el modelo parcial anterior, se considerarán los activos y pasivos necesarios para cubrir las obligaciones aceptadas en las pólizas.
- viii) La elaboración del ARSI y la realización de la Prueba de Solvencia Dinámica y otras pruebas de estrés:

- Con respecto al nivel de cumplimiento de las políticas y procedimientos contenidos en el Manual de Administración de Riesgos para áreas operativas (Disposiciones 3.2.6., fracción I y 3.2.10., fracción III y IV de la CUSF): Opinión sobre el apego a las mismas para el diseño de productos, la suscripción de riesgos y responsabilidades, la constitución y valuación de reservas técnicas y el Reaseguro. En caso de desapego, se mencionarán las medidas correctivas propuestas.
- En cuanto a la revisión de los posibles impactos futuros sobre la solvencia de la Institución (Art. 245 de la LISF, Disposición 3.2.6., fracción II y el Capítulo 7.2 de la CUSF): La proyección de los próximos cinco años para varios rubros del Estado del Resultados, en particular de Primas Emitidas Brutas, Prima de Retención, Siniestros Brutos, Siniestros de Retención, Gastos de Operación, Costos de Adquisición, Reserva de Riesgos en Curso (Mejor Estimación y Margen de Riesgo), Reserva de Obligaciones Pendientes de Cumplir (Mejor Estimación y Margen de Riesgo) e Importes Recuperables de la Reserva de Riesgos en Curso y Obligaciones Pendientes de Cumplir, así mismo se elaboraron los escenarios estatutarios, adversos factibles y escenario combinado, también sobre el Estado de Resultados por los próximos cinco años.
- Con respecto al cumplimiento de requisitos en materia de Reservas Técnicas y Reaseguro (Disposiciones 3.2.6., fracción III de la CUSF): Informe, en su caso, de las desviaciones detectadas en función a lo previsto en la LISF y la CUSF, así como de las medidas implementadas para su solución.

h) De la contratación de servicios con terceros

En esta materia se han establecido políticas que tienen por objeto señalar las obligaciones mínimas de contratación, así como los flujos de las áreas que soliciten la elaboración, revisión y posterior digitalización y registro en el sistema correspondiente.

La contratación de los Servicios con Terceros que celebra la Institución, debe apegarse a las políticas que para tal efecto apruebe el Consejo de Administración.

La Institución, podrá pactar con los Terceros (Personas Físicas o Morales) la prestación de servicios necesarios para su operación, para el cumplimiento de sus obligaciones y que se indican a continuación:

- Suscripción
- Servicio a Clientes
- Administración de Riesgos
- Administración de Activos
- Actuariales
- Sistemas y tecnologías de la Información
- Servicios Jurídicos
- Servicios Administrativos
- Servicios de Administración de Agentes.

En la contratación de los Servicios con Terceros, la Institución verifica que los terceros cuenten con la experiencia, capacidad técnica, financiera, administrativa y legal, así como los recursos materiales, humanos y financieros necesarios para garantizar niveles adecuados de desempeño, control, confiabilidad y seguridad en la prestación de dichos servicios.

IV. Perfil de Riesgos

a) Exposición al riesgo

1. Información general sobre la naturaleza de las medidas utilizadas para evaluar el riesgo dentro de la Institución

Seguros Inbursa determina el Requerimiento de Capital de Solvencia con la fórmula general que establece la CUSF y verifica sus Fondos Propios Admisibles para medición de la solvencia de la institución.

La valuación de las reservas para determinar el riesgo técnico y de suscripción se toma como medida el VaR(%) definido como el Requerimiento de Capital de Solvencia retenido entre la exposición del valor de las reservas sin considerar margen de riesgo de cada ramo retenido.

Los activos financieros se clasifican de acuerdo a la Normas de Información Financiera, y se evalúa el riesgo de mercado, crédito y venta anticipada. Además de efectuar análisis de sensibilidad y pruebas de “stress” bajo condiciones extremas. Así, como determinar la Estimación de la venta anticipada o Forzosa a Descuentos Inusuales.

2. Información general sobre la desagregación de los riesgos previstos en el cálculo del RCS

La fórmula para determinar el Requerimiento de Capital de solvencia contiene los siguientes riesgos:

- Por Riesgos Técnicos y Financieros de Seguros;
- Para Riesgos Basados en la Pérdida Máxima Probable;
- Por Riesgos Técnicos y Financieros de los Seguros de Pensiones;
- Por Riesgos Técnicos y Financieros de Fianzas;
- Por Otros Riesgos de Contraparte, y
- Por Riesgo Operativo.

Para Seguros Inbursa aplica el Requerimiento de Capital por Riesgos Técnicos y Financieros de Seguros, que comprenderá el requerimiento de capital asociado a las pérdidas que pueda sufrir una Institución de Seguros, ocasionadas por los siguientes riesgos:

- Los riesgos técnicos de suscripción por seguro directo y Reaseguro tomado en las operaciones de:
 - **Vida, incluyendo:**
 - Los riesgos de primas y reservas, y
 - El riesgo por eventos extremos;
 - **Accidentes y enfermedades, incluyendo:**
 - Los riesgos de primas y reservas, y
 - Los riesgos catastróficos por epidemias o eventos extremos, y

- o **Daños, incluyendo:**
 - Los riesgos de primas y reservas en los siguientes ramos:
 - Responsabilidad Civil;
 - Marítimo y Transporte;
 - Incendio;
 - Automóviles;
 - Diversos;

- o **El riesgo catastrófico en los siguientes ramos:**
 - Responsabilidad Civil;
 - Marítimo y Transporte;
 - Incendio;
 - Diversos;

- Los riesgos financieros divididos en:
 - o Riesgos de mercado
 - o Riesgos de crédito o contraparte
 - Por incumplimientos en instrumentos financieros, y
 - Por incumplimientos en los contratos de Reaseguro cedido;

- Los riesgos de concentración asociados a una inadecuada diversificación de activos y pasivos, y
 - El riesgo de descalce entre activos y pasivos.

El Requerimiento de Capital para Riesgos Basados en la Pérdida Máxima Probable, que comprenderá el requerimiento de capital asociado a las pérdidas ocasionadas por los riesgos técnicos de suscripción de naturaleza catastrófica por seguro directo y Reaseguro tomado en la operación de Daños para los siguientes ramos o tipos de seguro:

- Terremoto, y
- Huracán y Riesgos Hidrometeorológicos.

RCPML	Diciembre 2023			Diciembre 2022				
	PML de Retención/RC*	Deducciones		RCPML	PML de Retención/RC*	Deducciones		RCPML
		Reserva de Riesgos Catastróficos	Coberturas XL efectivamente disponibles			Reserva de Riesgos Catastróficos	Coberturas XL efectivamente disponibles	
Agrícola y de Animales	0.00	0.00	0.00	0.00	0.00	0.00	0.00	
Terremoto	3,449,642,947.46	2,778,429,274.92	3,429,362,769.66	-277,842,927.49	2,618,570,642.32	2,458,238,835.69	2,851,633,111.53	-245,823,883.57
Huracán y Riesgos Hidrometeorológicos	5,143,161,967.12	4,628,845,770.41	4,969,104,230.34	-462,884,577.04	4,491,902,662.96	4,042,712,396.67	4,768,543,228.47	-404,271,239.67
Total RCPML				-740,727,504.53				-650,095,123.24

El RCPML de diciembre de 2022 representa una deducción de 650,095,123.24 pesos y para diciembre de 2023 representa una deducción de 740,727,504.53.

Y también aplica el Requerimiento de Capital por Riesgo Operativo, que comprenderá el requerimiento de capital asociado a las pérdidas potenciales ocasionadas por deficiencias o fallas en:

- Los procesos operativos;
- La tecnología de información;
- Los recursos humanos, o
- Cualquier otro evento extremo adverso relacionado con la operación de las Instituciones.

3. Información general sobre la naturaleza de la exposición al riesgo de la Institución y la forma en que ésta se ha comportado con respecto al año anterior.

En Seguros Inbursa, la exposición de riesgos va alineada con el plan de negocios de la compañía.

Desagregación general de los Riesgos que componen el RCS
(Cifras en pesos)

Requerimiento de Capital de Solvencia	Diciembre 2022	Diciembre 2023	Variación en Monto	Variación en Porcentaje
Por Riesgos Técnicos y Financieros de Seguros	2,940,931,663.80	2,965,520,722.06	24,589,058.25	0.84%
Para Riesgos Basados en la Pérdida Máxima Probable	- 650,095,123.24	- 740,727,504.53	- 90,632,381.30	13.94%
Por los Riesgos Técnicos y Financieros de los Seguros de Pensiones	-	-	-	0.00%
Por los Riesgos Técnicos y Financieros de Fianzas	50,305,004.42	25,729,675.00	- 24,575,329.42	-48.85%
Por Otros Riesgos de Contraparte	49,752,785.12	30,042,191.04	- 19,710,594.09	-39.62%
Por Riesgo Operativo	755,958,258.11	886,364,046.77	130,405,788.66	17.25%
RCS Total	3,502,854,545.07	3,611,104,562.66	108,250,017.58	3.09%

Considerando los resultados del cálculo del Requerimiento de Capital de Solvencia, Seguros Inbursa esta expuesta a los siguientes riesgos:

- Riesgo Operativo que en este año tuvo un incremento con respecto al año pasado de 17.25%.
- Riesgos Técnicos y Financieros que con respecto al año 2022 se tuvo un incremento de 0.84%.

Seguros Inbursa siempre busca mitigar cada uno de los riesgos, así como ofrecer a sus clientes la mejor calidad en cuanto su servicio.

4. Información general sobre la forma en la que la Institución administra las actividades que pueden originar riesgo operativo.

Para la Administración y Gestión del Riesgo Operativo, Seguros Inbursa ha trabajado en la identificación de riesgos para posteriormente evaluarlos considerando la probabilidad de ocurrencia y su posible impacto. Una vez identificados se deben establecer los controles y probar su efectividad a través de evaluaciones periódicas.

Además, realiza el cálculo de la pérdida potencial por Riesgo Legal, para poder identificar la pérdida que podría afrontar la Institución en caso de perder los juicios.

b) De la concentración del Riesgo

1. Concentración del riesgo a que está expuesta la Institución, tipos e importancia

Seguros Inbursa está expuesto al riesgo de concentración que pudiera derivar de las exposiciones causadas por riesgos de crédito, de mercado, de suscripción, de liquidez o por la combinación entre ellos, por contraparte, por tipo de activo, área de actividad económica o área geográfica.

A su vez, se pudiera derivar por los activos financieros o instrumentos de inversión, sin embargo, la mayor parte de dichos activos se encuentran en instrumentos de deuda gubernamentales los cuales no representan un riesgo significativo dentro de la empresa. Además de que la compañía cuenta con políticas, comités de inversión y reaseguro que controlan el riesgo de Concentración.

Por lo cual, no hay una concentración de riesgos que pueda tener impacto sobre la estabilidad de la compañía.

2. Concentración de riesgos de suscripción

Seguros Inbursa diversifica los riesgos de suscripción de acuerdo a estudios realizados para prevenir este tipo de riesgo, es una compañía multiramo y opera a nivel nacional por lo cual diversifica su riesgo de suscripción cuidando la rentabilidad y siniestralidad por cada ramo, de acuerdo a la política de suscripción.

c) Mitigación del riesgo

Seguros Inbursa por medio del sistema de administración integral de riesgos administra, mide, controla, mitiga e informa a las unidades de negocio, a la dirección general y al Consejo de Administración sobre los riesgos.

La gestión de riesgos se realiza con base en las políticas de suscripción misma que está definida plenamente de acuerdo a la capacidad técnica de retención.

Además, mensualmente se realiza un análisis de la evaluación de los riesgos, lo cual ayuda a monitorear la estabilidad de la empresa y tomar las mejores decisiones en caso de presentar riesgo.

Se realiza un análisis minucioso de la cartera y de los riesgos que se suscriben para determinar porcentajes de retención en los contratos.

Respecto a los criterios o políticas particulares para la distribución y retención del reaseguro para el manejo de las excepciones a las normas de suscripción, en el caso de existir un negocio con condiciones fuera de políticas o con características de exclusiones en los contratos, el excedente lo colocamos en forma facultativa.

A su vez, el área encargada de reaseguro se encarga de aceptar reaseguradoras con condiciones especiales, como lo es el tener una buena calificación de cumplimiento para no comprometer la estabilidad financiera de la empresa.

Por otra parte, en negocios especiales Seguros Inbursa realiza un análisis del posible impacto que pueda generar en la solvencia de la Institución para así determinar si son aceptados o no.

d) Sensibilidad al riesgo

Seguros Inbursa identifica las principales variables que tienen efecto sobre el Requerimiento de Capital de Solvencia de cada uno de sus riesgos y elabora un análisis de sensibilidad como parte de la Prueba de Solvencia Dinámica.

Lo anterior se realiza mediante la desagregación de las diferentes variables identificando cuales impactan de manera relevante a la Institución y estimar sus efectos en caso de cambios por los factores de riesgos, así como las variaciones en la Solvencia.

e) Capital social

No se tuvieron movimientos de aumento o reducción al capital social. La institución informa sobre el pago de dividendos a sus accionistas.

Cuenta	Monto Histórico	Actualización	Saldo a Pesos Constantes
Capital Social Autorizado	320,000	906,875	1,226,875
Capital No Exhibido			
Capital No Suscrito	(160,000)		(160,000)
Capital Social Pagado	160,000	906,875	1,066,875

La Institución no decretó el pago de dividendos en el ejercicio 2023.

V. Evaluación de la Solvencia

a) De los activos

1. Tipos de activos y descripción general de los mismos.

La Institución utilizó los supuestos de valuación indicados en la CUSF emitidos por la CNSF.

Dentro de los activos se integran valores gubernamentales, títulos de deuda de tasa fija y tasa variable, los cuales se valúan a precios de mercado. La valuación se refleja en el Balance de General

La composición de los valores de cada una de las categorías que integran las inversiones se indica a continuación, al 31 de diciembre 2023:

2023	Negociables	Cobrar y Vender	Valuación neta	Deudor por intereses	Total de inversiones
Inversión en valores:			(millones de pesos)		
Gubernamentales	\$ 29,930	\$ -	\$ 7	\$ 664	\$ 30,601
Empresas privadas:					
Tasa conocida	6,343	10,079	961	244	17,627
Renta variable	3,312	6	7,743		11,061
Extranjeros	1,610	-	418	29	2,057
Total de valores	<u>\$ 41,195</u>	<u>\$ 10,085</u>	<u>\$ 9,129</u>	<u>\$ 937</u>	<u>\$ 61,346</u>

- Durante 2023, la Institución no operó con instrumentos derivados, ni tampoco presentó restricciones ni gravámenes en sus inversiones,
- La Institución cuenta con instrumentos de deuda no cotizados NAFIN por \$2,385 y BINBUR por \$1,627.
- Al 31 de diciembre de 2023, la Institución tiene inversiones en valores que están destinadas para cubrir siniestros en litigios, por un importe de \$1,097.

Prestamos sobre pólizas

Este rubro considera el saldo de los préstamos ordinarios (a solicitud del asegurado) y automáticos correspondientes a las pólizas vigentes. En el caso de los préstamos ordinarios, durante la vigencia del contrato de seguros podrán realizarse retiros parciales de la reserva sin que el monto de esos retiros exceda el valor del préstamo máximo garantizando. Los intereses son cobrados en forma anticipada deduciéndolos de la reserva matemática.

Inversión inmobiliaria

Los inmuebles se registran a su costo de adquisición y se valúan cada año, mediante avalúo practicado por un perito valuador autorizado por la Comisión Nacional Bancaria y de Valores ("CNBV"). El valor actualizado se determina con el promedio entre el valor físico y el de capitalización de rentas.

La diferencia entre el valor actualizado y el costo de adquisición, constituye el incremento o decremento por valuación de inmuebles, el cual se encuentra registrado en el capital contable, neto del impuesto diferido.

La inversión en inmuebles se deprecia conforme al método de línea recta con base en su vida útil remanente,

Al 31 de diciembre, se integra como sigue:

	2023(millones)		
	Costo histórico	Revaluación	Total
Inmuebles	\$ 567	\$ 2,280	\$ 2,847
Menos - depreciación acumulada	<u>116</u>	<u>428</u>	<u>545</u>
	<u>\$ 451</u>	<u>\$ 1,852</u>	<u>\$ 2,302</u>

Los inmuebles se registran a su costo de adquisición y se deprecian por el método de línea recta, con base en su vida útil remanente.

Disponibilidades

Consisten principalmente en depósitos bancarios en cuentas de cheques y fondo fijo de caja. Se valúan a su valor nominal y los rendimientos que se generan se reconocen en los resultados conforme se devengan. En caso de disponibilidades en moneda extranjera, se valúan al tipo de cambio correspondiente a la fecha de transacción o de elaboración de los estados financieros y publicado por el Banco de México en el Diario Oficial de la Federación el día hábil posterior a dicha fecha.

Al 31 de diciembre, este rubro se integra como sigue:

	2023
	(millones)
Caja	\$2
Bancos	<u>4</u>
	<u>\$ 6</u>

Deudor por prima

Las primas pendientes de cobro representan los saldos de primas con una antigüedad menor al término convenido o 45 días de acuerdo con las disposiciones de la Comisión. Cuando superan la antigüedad mencionada, se cancelan contra los resultados del ejercicio, excepto cuando se trata de las primas por cobrar a dependencias o entidades de la Administración Pública Federal las cuales se reclasifican al rubro de "Adeudos a cargo de dependencias o entidades de la Administración Pública Federal", si se encuentran respaldadas por una licitación pública nacional a cargo de dichas entidades, que hayan celebrado, para efectos de la licitación, un convenio con el Ejecutivo Federal que se encuentren apoyadas en el Presupuesto de Egresos de la Federación para el ejercicio fiscal que corresponda.

Al 31 de diciembre, se integra como sigue:

	2023(millones)			
	Moneda nacional	Moneda extranjera	Total	Porcentaje que representa del activo
Por primas	\$ 6,674	\$ 1,465	\$ 8,139	8%
Adeudos a cargo de Dependencias y Entidades del Gobierno	<u>199</u>	<u>2</u>	<u>201</u>	<u>0%</u>
	<u>\$ 6,873</u>	<u>\$ 1,467</u>	<u>\$ 8,340</u>	<u>8%</u>

Inversiones en asociadas

Las inversiones permanentes en las entidades en las que se tiene influencia significativa, se reconocen inicialmente con base en el valor razonable neto de los activos y pasivos identificables de la Institución a la fecha de la adquisición. Dicho valor es ajustado con posterioridad al reconocimiento inicial por la porción correspondiente tanto de las utilidades o pérdidas integrales de la asociada como de la distribución de utilidades o reembolsos de capital de la misma.

2. Activos que no se comercializan regularmente en los mercados financieros.

Existen valores que no cotizan en la BMV por lo que su precio se determina en base a Estados Financieros proporcionados por la compañía.

3. Descripción de los Instrumentos financieros

Incluye inversiones en títulos de deuda y de capital y se clasifican al momento de su adquisición para su valuación y registro, con base en la intención que tenga la Administración de la Institución respecto a su utilización como: títulos para financiar la operación, o disponibles para la venta. De acuerdo con lo establecido en los criterios contables; el registro y valuación de las inversiones en valores se resume como sigue:

Instrumentos de deuda que cumplan las siguientes condiciones se miden subsecuentemente a valor razonable a través de otros resultados integrales:

El activo financiero es mantenido dentro de un modelo de negocio cuyo objetivo se cumple al obtener flujos contractuales de efectivo y vendiendo activos financieros.

Los términos contractuales del activo financiero dan lugar, en fechas específicas, a flujos de efectivo que son únicamente pagos de principal y del interés sobre el monto pendiente del principal.

Por defecto, todos los otros activos financieros son medidos subsecuentemente a valor razonable a través de resultados.

Instrumentos de deuda que cumplan con las siguientes condicionales se miden subsecuentemente a costo amortizado:

-Si el activo financiero se mantiene en un modelo de negocio cuyo objetivo es mantener activos financieros con el objetivo de obtener flujos contractuales de efectivo; y

-Los términos contractuales del activo financiero dan lugar en fechas específicas a flujos de efectivo que son únicamente pagos de principal e interés sobre el monto del principal.

a) Activos Financieros a valor razonable a través de resultados

Los activos financieros que no cumplen con los criterios para ser medidos al costo amortizado o valor razonable a través de otros resultados integrales se miden a valor razonable a través de resultados. Asimismo, un activo financiero es mantenido para negociación si:

-Ha sido obtenido con el objetivo principal de venderse en el corto plazo; o

-En el reconocimiento inicial es parte de un portafolio de instrumentos financieros identificados que la Institución maneja juntos y tiene evidencia de un patrón reciente de obtención de ganancias en el corto plazo; o

De igual forma:

-Las inversiones en instrumentos de capital se clasifican para valor razonable a través de resultados, a menos que la Institución designe una inversión de capital que no se mantiene para negociar ni una contraprestación contingente que surja de una combinación de negocios a valor razonable a través de otros resultados integrales en el reconocimiento inicial.

-Los instrumentos de deuda que no cumplen con los criterios de costo amortizado o con los criterios de valor razonable a través de otros resultados integrales se clasifican con valor razonable a través de resultados. Además, los instrumentos de deuda que cumplen con los criterios de costo amortizado o los criterios valor razonable a través de otros resultados integrales pueden designarse como valor razonable a través de resultados en el momento del reconocimiento inicial si dicha designación elimina o reduce significativamente una inconsistencia de medición o reconocimiento (denominada "disparidad contable") que surgiría de la medición activos o pasivos o el reconocimiento de las ganancias y pérdidas sobre ellos en diferentes bases. La Institución no ha designado ningún instrumento de deuda con valor razonable a través de resultados.

b) Instrumentos financieros clasificados a valor razonable a través de otros resultados integrales

Instrumentos de deuda -Los bonos corporativos mantenidos por la Institución se clasifican para Valor razonable a través de otros resultados integrales. El valor razonable se determina de la manera descrita en la Nota 19. Los bonos corporativos son inicialmente medidos a valor razonable más costos de transacción. Subsecuentemente, los cambios en el valor en libros de estos bonos corporativos como resultado de ganancias y pérdidas cambiarias, el deterioro de las ganancias o pérdidas, e ingresos por interés calculado a través del método de interés efectivo son reconocidos en

ganancias o pérdidas. Los montos que son reconocidos como resultados son los mismos que los montos que hubieran sido reconocidos como resultados si estos hubieran sido medidos a costo amortizado. Todos los demás cambios en el valor en libros a costo amortizado. Todos los demás cambios en el valor en libros de estos bonos corporativos son reconocidos en otros resultados integrales u acumulado bajo el título de Valuación de instrumentos financieros para cobrar y vender. Cuando estos bonos corporativos son vendidos, las ganancias o pérdidas acumuladas reconocidas previamente en otros resultados integrales son reclasificadas a resultados.

Instrumentos de capital - En el reconocimiento inicial, la Institución puede realizar una elección irrevocable (instrumento por instrumento) para designar inversiones en instrumentos de capital a Valor razonable a través de otros resultados integrales. La designación a valor razonable a través de otros resultados integrales no está permitida si la inversión de capital se mantiene para negociar o si es una contraprestación contingente reconocida por un adquirente en una combinación de negocios.

Las inversiones en instrumentos de capital a valor razonable a través de otros resultados integrales se miden inicialmente al valor razonable más los costos de transacción. Posteriormente, se miden a valor razonable con ganancias y pérdidas que surgen de los cambios en el valor razonable reconocidos en otros resultados integrales y acumulados en la reserva de revaluación de inversiones. La ganancia o pérdida acumulada no se puede reclasificar a utilidad o pérdida en la disposición de las inversiones de capital, sino que se transfiere a ganancias retenidas.

4. Métodos de valuación individual y a nivel Grupo

Los métodos de valuación de los activos aplicados a nivel individual son los mismos a nivel Grupo.

b) De las Reservas Técnicas

1. Importe de las Reserva Técnicas

RESERVAS TECNICAS
(cifras en millones)
Reserva de Riesgos en Curso

Concepto/operación	Vida	Accidentes y enfermedades	Daños y Reafianzamiento	Total
Reserva de Riesgos en Curso	16,352	2,678	5,857	24,887
Mejor estimador	15,633	2,622	5,687	23,942
Margen de riesgo	719	55	171	945
Importes Recuperables de Reaseguro	37	0	2,254	2,291

Reservas para Obligaciones Pendientes de Cumplir

Reserva/operación	Vida	Accidentes y enfermedades	Daños	Total
Por siniestros pendientes de pago de montos conocidos	550	282	13,604	14,436
Por siniestros ocurridos no reportados y de gastos de ajustes asignados al siniestro	814	468	1,232	2,514
Por reserva de dividendos	985	22	4	1,011
Otros saldos de obligaciones pendientes de cumplir	1,396	1	529	1,925
Total	3,745	773	15,369	19,886
Importes recuperables de reaseguro	114	0	12,853	12,968

Reservas de riesgos catastróficos

Ramo o tipo de seguro	Importe
Seguros de terremoto	2,778
Seguros de huracán y otros riesgos hidrometeorológicos	4,747
Total	7,525

Reserva de Contingencia y Reafianzamiento Tomado

Reserva/operación	Importe
Reserva de Fianzas en Vigor (reafianzamiento tomado)	45
De Contingencia	51

2. Información sobre la determinación de las Reservas Técnicas

Las reservas mencionadas se valúan y constituyen de conformidad con lo que establecen los artículos 218, 219, 221 y 222 de la Ley de Instituciones de Seguros y de Fianzas (LISF), así como lo señalado en el Título 5 De las Reserva Técnicas, de la CUSF y demás disposiciones aplicables. Se registran en los pasivos por reservas técnicas contra el incremento o disminución correspondiente en los rubros de resultados. Su registro se realiza de manera mensual, por cada operación, ramo y subramo de acuerdo al resultado que arroje la valuación.

I. Reserva de Riesgos en Curso

En términos de lo previsto en la fracción I del artículo 217 de la LISF, la Reserva de Riesgos en Curso de las operaciones de Vida, Accidentes y Enfermedades y Daños, tiene como propósito cubrir el valor esperado de las obligaciones futuras derivadas del pago de siniestros, beneficios, valores garantizados, dividendos, gastos de adquisición y administración, así como cualquier otra obligación futura derivada de los contratos de seguro.

Se establece que las Instituciones valuarán con métodos propios las reservas técnicas, manteniendo coherencia con el importe por el cual éstas podrían transferirse o liquidarse, entre las partes interesadas y debidamente informadas bajo parámetros de mercado, a través del empleo del Método del Mejor Estimador y el Margen de Riesgo, excepto la Reserva de Riesgos en Curso de los Seguros de Huracán y Otros Riesgos Hidrometeorológicos.

Los métodos actuariales que registren las Instituciones de Seguros para la valuación de la Reserva de Riesgos en Curso, será igual a la suma de la Mejor Estimación y de un Margen de Riesgo, los cuales deberán calcularse por separado de acuerdo a las disposiciones vigentes.

El mejor estimador será igual al valor esperado de los flujos futuros de obligaciones, entendido como la media ponderada por probabilidad de dichos flujos, considerando el valor temporal del dinero con base en las curvas de tasas de interés libres de riesgo de mercado para cada moneda o unidad monetaria proporcionadas por el proveedor de precios con el cual mantengan un contrato vigente de conformidad con las disposiciones a la fecha de valuación y apeándose a los criterios que la Comisión establece.

Las hipótesis y procedimientos que determinen los flujos futuros de las obligaciones, para la valuación de la mejor estimación, son definidos por la Institución en el método propio registrado ante la Comisión y están basados en información oportuna, confiable, homogénea, suficiente, con hipótesis realistas empleando estadísticas y métodos actuariales de acuerdo a los estándares de práctica actuarial. Para estos efectos, en caso de no contar con información propia confiable, homogénea y suficiente, deberá utilizarse la información de mercado correspondiente.

En la valuación y constitución de la Reserva de Riesgos en Curso deberán segmentarse las obligaciones en grupos de riesgos homogéneos separando las obligaciones de corto y largo plazo, a fin de mantener un adecuado equilibrio en las inversiones de recursos, las cuales deberán tener una debida relación respecto a los pasivos a que se encuentren vinculados.

Para los seguros de largo plazo, se determinarán variaciones por diferencias entre la tasa de interés utilizada para el cálculo original "Tasa Técnica Pactada" y las tasas de interés de mercado utilizadas para la valuación mensual, las cuales se registrarán en un rubro denominado "Resultado en la Valuación de la Reserva de Riesgos en Curso de Largo Plazo por Variaciones en la Tasa de Interés", adicionalmente, los efectos correspondientes en los Importes Recuperables de Reaseguro.

Las variaciones presentadas en el valor de la Reserva de Riesgos en Curso y en los Importes Recuperables de Reaseguro de largo plazo por diferencias en las tasas de interés empleadas en su valuación, corresponderán a pérdidas o ganancias no realizadas, afectando el capital en el concepto de "Superávit / Déficit por Valuación de la Reserva de Riesgos en Curso de Largo Plazo", asimismo, también se considerará el impuesto diferido correspondiente.

En el caso de las primas emitidas por anticipado, la Reserva de Riesgos en Curso corresponderá al monto de las primas que hayan sido emitidas por anticipado restándole los costos de adquisición que, en su caso, para efectos contables, se deban registrar al momento de la emisión en forma separada de la reserva.

En el caso de pólizas multianuales, la Reserva de Riesgos en Curso será la mejor estimación de las obligaciones futuras del año de vigencia de que se trate, más las primas de tarifa correspondientes a las anualidades futuras acumuladas con el rendimiento correspondiente a dichas anualidades, durante el tiempo que lleva vigente la póliza, más el margen de riesgo. A las primas correspondientes a las anualidades futuras se les deberá restar el costo de adquisición que, en su caso, para efectos contables, se deba registrar al momento de la emisión en forma separada de la reserva.

En el activo se deberán registrar, los Importes Recuperables de Reaseguro en el rubro de "Participación de Instituciones o Reaseguradores Extranjeros por riesgos en curso (Valuación a Tasa Técnica Pactada)" y la estimación por incumplimiento que deberá afectar los resultados en el concepto de castigos preventivos por Importes Recuperables de Reaseguro.

Terremoto

El cálculo de la Reserva de Riesgos en Curso de la cobertura de Terremoto y/o Erupción Volcánica, corresponde a la porción retenida de la prima de riesgo en vigor para cada póliza con base en el modelo de valuación autorizado por la Comisión. La Institución determina la prima de riesgo que es la base para la valuación de la reserva y la pérdida máxima probable (PML) de los Seguros de Terremoto mediante el sistema de cómputo "Sistema R®" conforme a las bases técnica indicadas en el Anexo 5.1.5-a de la CUSF.

Huracán y otros riesgos hidrometeorológicos

Al igual que Terremoto se calcula considerando la prima de riesgo retenida en vigor para cada póliza con base en el modelo de valuación autorizado por la CNSF. La Institución determina la prima de riesgo que es la base para la valuación de la reserva y la pérdida máxima probable (PML) de los Seguros de Terremoto mediante el sistema de cómputo "RH-MEX®" conforme a las bases técnica indicadas en el Anexo 5.1.6-a de la CUSF

II. Obligaciones Pendientes de Cumplir

- a) Por Pólizas vencidas y siniestros ocurridos pendientes de pago. Siniestros reportados, dotalidades vencidas, rentas vencidas, valores garantizados y dividendos devengados, entre otros, cuyo monto a pagar esté determinado al momento de la valuación y no sea susceptible de tener ajustes en el futuro, la mejor estimación, para efectos de la constitución de la reserva, será el monto que corresponda a cada una de las obligaciones conocidas al momento de la valuación.

El monto estimado, una vez incluido el margen de riesgo correspondiente, se denominará "reserva para obligaciones pendientes de cumplir por siniestros y otras obligaciones de monto conocido".

- b) Por Siniestros ocurridos y no reportados, así como por los gastos de ajuste asignados a los siniestros. En el caso de obligaciones pendientes de cumplir por siniestros que habiendo ya ocurrido a la fecha de valuación aún no han sido reportados o no han sido completamente reportados, así como sus gastos de ajuste, salvamentos y recuperaciones, la reserva al momento de la valuación se determinará como la mejor estimación de las obligaciones futuras correspondientes a dichos tipos de siniestros, ajustes, salvamentos y recuperaciones, más el margen de riesgo.

El monto estimado, una vez incluido el margen de riesgo correspondiente, se denominará "Reserva para obligaciones pendientes de cumplir por siniestros ocurridos no reportados y de gastos de ajuste asignados al siniestro".

- c) Por Dividendos y Repartos Periódicos de Utilidades. En el caso de obligaciones pendientes de cumplir correspondientes a dividendos que aún no constituyen obligaciones ciertas o vencidas, pero que se estima pagar en el futuro por las obligaciones de reparto de las utilidades previstas en los contratos de seguros, derivadas del comportamiento favorable de los riesgos, rendimientos o gastos de la Institución de Seguros durante el período devengado de vigencia de las pólizas en vigor, la mejor estimación para efectos de la constitución de la reserva será la que realice la Institución de Seguros mediante el método que defina en la nota técnica de cada uno de los productos de seguros que opere y que registre ante la Comisión.

El monto estimado en términos de lo indicado en esta fracción, se denominará "Reserva para obligaciones pendientes de cumplir por dividendos contingentes".

- d) En el caso de obligaciones pendientes de cumplir correspondientes a la administración de las sumas que por concepto de dividendos, dotalidades, rentas u otras indemnizaciones le confíen los asegurados o sus beneficiarios a las Instituciones de

Seguros, la mejor estimación de las obligaciones futuras con que se constituirá la reserva, corresponderá al monto conocido de cada una de dichas obligaciones y, en su caso, los rendimientos que deban acreditarse a dichos montos.

El monto estimado, se denominará “reserva para obligaciones pendientes de cumplir por administración de pagos y beneficios vencidos”.

- e) Primas en depósito - Representan importes de cobros de pólizas pendientes de aplicar al deudor por prima.

III. De previsión

a) Catastróficas

- **Terremoto.** Esta reserva será acumulativa y su constitución e incremento mensual se hará con la parte devengada de las primas de riesgo retenidas calculadas conforme al modelo y procedimientos técnicos establecidos en el Anexo 5.1.5-a de la CUSF, de las pólizas que hayan estado en vigor en el mes de que se trate.

Al saldo de la reserva, se le adicionarán los productos financieros de la misma calculados con base en la tasa efectiva mensual promedio de las emisiones del mes en cuestión, de los Certificados de la Tesorería de la Federación a 28 días. Los respectivos productos financieros serán capitalizables mensualmente.

El saldo máximo que deberá alcanzar la reserva de riesgos catastróficos del seguro de terremoto, se determinará como el 90% del promedio de los últimos cinco años del monto de la pérdida máxima probable de retención. La pérdida máxima probable a retención al cierre de cada año, deberá ser calculada conforme a las bases técnicas que se indican en el Anexo 5.1.5-a de la CUSF.

El valor de la pérdida máxima probable de retención se calculará al cierre de cada ejercicio anual, por lo que dicho valor permanecerá constante, para efectos de cálculo, durante cualquiera de los meses anteriores al último mes del ejercicio en cuestión.

- **Hidrometeorológicos.** Esta reserva será acumulativa y su constitución e incremento mensual se hará con la parte devengada de las primas de riesgo retenidas calculadas conforme al modelo y procedimientos técnicos establecidos en el Anexo 5.1.6-a de la CUSF, de las pólizas que hayan estado en vigor en el mes de que se trate.

Al saldo de la reserva, se le adicionarán los productos financieros de la misma calculados con base en la tasa efectiva mensual promedio de las emisiones del mes en cuestión, de los Certificados de la Tesorería de la Federación a 28 días. Los respectivos productos financieros serán capitalizables mensualmente.

El saldo máximo que deberá alcanzar esta reserva, se determinará como el 90% del promedio de los últimos cinco años del monto de la pérdida máxima probable de retención. La pérdida máxima probable a retención al cierre de cada año, deberá ser calculada conforme a las bases técnicas que se indican en el Anexo 5.1.6-a de la CUSF.

El valor de la pérdida máxima probable de retención se calculará al cierre de cada ejercicio anual, por lo que dicho valor permanecerá constante, para efectos de cálculo, durante cualquiera de los meses anteriores al último mes del ejercicio en cuestión.

3. Cambios significativos en las Reservas Técnicas

Durante 2023 no hubo algún cambio significativo en el nivel de Reservas Técnicas, comparado con el ejercicio anterior.

4. El impacto del Reaseguro y Reafianzamiento

- **Reaseguro cedido**

La Institución limita el monto de su responsabilidad por cada riesgo mediante la distribución con reaseguradores de los riesgos asumidos, a través de contratos de reaseguro automáticos y facultativos cediendo a los reaseguradores una parte de la prima. Lo anterior, no releva a la Institución de las obligaciones derivadas del contrato de seguro.

La Institución tiene una capacidad de retención limitada en todos los ramos y contrata coberturas de exceso de pérdida que cubren los riesgos retenidos en todas las operaciones y ramos.

Los reaseguradores tienen la obligación de rembolsar a la Institución, los siniestros pagados con base en su participación.

- **Límites de retención**

De acuerdo con los lineamientos publicados en las disposiciones 9.1.1, 9.1.2, 9.1.3, 9.1.5, 9.1.6, 9.1.7, de la CUSF publicada el 19 de diciembre del 2014, donde indica que se deberá fijar y aprobar durante el último trimestre del año los límites máximos de retención que aplicará la Institución para el siguiente ejercicio, considerando para ello la información técnica y financiera al cierre del tercer trimestre del año, o bien cuando existan cambios durante el transcurso del año, siempre y cuando se justifique técnicamente en virtud de cambios importantes en su posición financiera o en la cartera.

- **Contratos de exceso de pérdida**

La Institución tiene la práctica de registrar el costo de cobertura de los contratos de exceso de pérdida, con base en las primas estimadas que se establecen en el plan de reaseguro, las cuales corresponden a los contratos celebrados con los reaseguradores, y son ajustadas dentro de los 90 días posteriores al final de la vigencia de los contratos en función a los resultados en el ejercicio.

El costo de los contratos que no requiere de ajuste en las primas, es registrado en resultados en función a lo devengado.

La participación de los reaseguradores en los siniestros ocurridos que afectan a estos contratos se reconoce como un activo en el momento en que son conocidos, dado que así esta convenido en los contratos celebrados con los reaseguradores, adicionalmente la afectación contable de esta operación es reconocida de manera simultánea con el siniestro directo para evitar algún riesgo de no cobertura para la Institución.

- **Reaseguro retrocedido**

En 2023, la Institución ha realizado operaciones de reaseguro tomado con países de Centroamérica y Sudamérica y retrocede el riesgo principalmente a través de contratos facultativos.

5. Información por grupos Homogéneos de riesgo en los seguros de vida

Reserva distribuida en grupos homogéneos
(Millones de Pesos)

Descripción	Importe	
	BEL Riesgo	BEL Gasto
Seguros de vida individual de corto plazo	74	9
Seguros de vida individual de largo plazo	13,054	156
Seguros de vida grupo de corto plazo	506	58
Seguros de vida grupo de largo plazo	170	25
Seguros de pensiones bajo esquemas privados	518	4
Seguros de vida flexibles o de inversión	1,056	-
	15,378	252
MARGEN DE RIESGO	719	-
TOTAL	16,349	

c) De Otros Pasivos

Se reconocen cuando se tiene una obligación presente como resultado de un evento pasado, que probablemente resulte en la salida de recursos económicos y que pueda ser estimada razonablemente, los métodos de valuación aplicados a nivel individual son los mismos a nivel Grupo.

VI. Gestión de Capital

a) De los fondos propios admisibles

1. Estructura e importe de los Fondos Propios Admisibles

Al 31 de diciembre del 2023, la Institución tiene fondos propios admisibles para cubrir un RCS por:

FONDOS PROPIOS ADMISIBLES

(cifras en millones)

Nivel 1	15,973
Nivel 2	906
Nivel 3	-
Total	16,879
Requerimiento de Capital de Solvencia	3,611
Margen de Solvencia (Sobrante o Faltante)	13,268
Otros Fondos Propios	16,503

2. Objetivos y políticas

La institución mantiene invertidos en todo momento, los activos destinados a cubrir las reservas técnicas y los fondos propios admisibles que respaldan la cobertura del requerimiento de capital de solvencia.

La compañía cuenta en todo momento con Fondos Propios Admisibles suficientes para cubrir el RCS, los cuales en ningún caso podrán ser inferiores al monto del capital mínimo pagado que de acuerdo al título 6.1.2 de la CUSF, se mantendrá vigente hasta en tanto la propia Comisión lo modifique, en cuyo caso lo dará a conocer antes del 30 de junio del año que corresponda.

La determinación de los importes de Fondos Propios Admisibles susceptibles de cubrir el RCS, se basa en el excedente del activo respecto del pasivo. De dicho excedente, se deducirá el importe de:

(-)	Acciones Propias Recompradas
(-)	Reservas Para Adquisición de Acciones Propias
(-)	Efecto de Impuestos Diferidos
(-)	Faltante en cobertura de Reservas Técnicas
=	Máximo de Fondos Propios Admisibles

Los Fondos Propios Admisibles susceptibles de cubrir RCS se clasifican en tres niveles los cuales se cubren en cada uno con activos de acuerdo su naturaleza, seguridad, plazo de exigibilidad, liquidez y bursatilidad, considerando los conceptos de capital siguientes:

- **Nivel 1:** Capital social pagado sin derecho a retiro, representado por acciones ordinarias, Reserva de capital, Superávit por valuación que no respalde la cobertura de la Base de Inversión, Resultado de ejercicios anteriores, Resultado del ejercicio, Obligaciones subordinadas de conversión obligatoria en acciones, inscritos en la RNV e Impuestos diferido.

Los Fondos Propios Admisibles que se incluyan en el Nivel 1 solo podrán ser respaldados por valores

- **Nivel 2:** Fondos propios respaldados con activos de baja calidad, Capital social pagado con derecho a retiro, representado por acciones ordinarias, Capital social pagado representado por acciones referentes, Aportaciones para futuros aumentos de capital y Obligaciones subordinadas de conversión obligatoria en acciones, no inscritos en la RNV.

Los Fondos Propios Admisibles que se incluyan en este Nivel solo podrán ser respaldados por los siguientes activos:

Gastos de establecimiento, organización, instalación, otros conceptos por amortizar, gastos de emisión y colocación de obligaciones subordinadas, por amortizar, saldos a cargo de agentes e intermediarios, documentos por cobrar, créditos quirografarios, créditos comerciales importes recuperables de reaseguro, inmuebles, sociedades inmobiliarias que sean propietarias o administradoras de bienes destinados a oficinas, mobiliario y equipo y activos intangibles de duración definida y larga duración.

- **Nivel 3:** Inversiones permanentes, superávit por valuación que respalden la cobertura de la base de inversión, superávit/ déficit por valuación de la reserva de riesgos en curso de largo plazo.

Este Nivel de Fondos Propios Admisibles, se cubrirán con activos que no se ubiquen en el Nivel 1 o en el Nivel 2.

Los Fondos Propios Admisibles susceptibles de cubrir el RCS de las Instituciones, estarán sujetos a los siguientes límites

Nivel 1 FPA N1 > 50% RCS

Nivel 2 FPA N2 < 50% CS

Nivel 3 FPA N3 < 15% RCS

3. Cambios significativos en los Fondo Propios

La Institución para el cierre del año 2022 tuvo un saldo de FPA 15,783,939 incrementado este saldo para el cierre del año 2023 quedando en 16,878,693, es decir, un incremento de 6.94% por un monto de 1,094,754. (Cifras en miles de pesos).

4. Información sobre la disponibilidad de los Fondos Propios Admisibles, señalando cualquier restricción de la misma

De acuerdo a la clasificación del Título 7 de la CUSF y a las restricciones dictadas en la política de inversiones, está garantizada la disponibilidad y fácil realización de los FPA para hacer frente a las obligaciones que pueda presentar la institución.

b) De los requerimientos de capital

1. Información cuantitativa sobre los Resultados del Requerimiento de Capital de Solvencia

Seguros Inbursa usa la Fórmula General para el cálculo del Requerimiento de Capital de Solvencia con el sistema proporcionado por la CNSF conforme la regulación vigente, la institución no cuenta con un Modelo Interno.

Al 31 de diciembre de 2023, Seguros Inbursa contaba con Fondos Propios Admisibles para cubrir el Requerimiento de Capital de Solvencia de la siguiente manera:

(Cifras en Miles de Pesos)

Fondos Propios Admisibles	\$ 16,878,693
Requerimiento de Capital de Solvencia	\$ 3,611,105
Margen de Solvencia	\$ 13,267,588

Los Fondos Propios Admisibles se componen de inversiones en instrumentos financieros (Portafolio de Inversión) y del superávit de la base neta de inversiones de las reservas técnicas, siendo clasificados en nivel N1 de alta calidad.

2. Cambios significativos en el nivel del RCS

El RCS no sufrió cambios significativos respecto al año anterior, el RCS a diciembre 2023 fue de 3,611,105 y en diciembre del 2022 fue de 3,502,855, teniendo un aumento del 3.09%. (Cifras en miles de pesos)

c) Diferencias entre la fórmula general y los modelos internos utilizados

La institución no cuenta con un Modelo Interno.

d) De la insuficiencia de los Fondos Propios Admisibles para cubrir el RCS

Seguros Inbursa no ha presentado ninguna insuficiencia de los Fondos Propios Admisibles que respaldan el RCS durante el periodo de referencia, en cada cálculo realizado y entregado a la CNSF se ha contado con los Fondos Propios Admisibles suficientes para cubrir el Requerimiento de Capital de Solvencia.

VII. Modelo Interno

La institución se basa en el modelo de cálculo del RCS de la CNSF por lo que no cuenta con un modelo interno.

FORMATOS RELATIVOS A LA INFORMACIÓN CUANTITATIVA DEL REPORTE SOBRE LA SOLVENCIA Y CONDICIÓN FINANCIERA (RSCF)

SECCIÓN A. PORTADA (Cantidades en millones de pesos)

Tabla A1

Información General

Nombre de la Institución:	SEGUROS INBURSA, S.A., GRUPO FINANCIERO INBURSA
Tipo de Institución:	INSTITUCIÓN DE SEGUROS
Clave de la Institución:	S0022
Fecha de reporte:	31 DE DICIEMBRE DEL 2023
Grupo Financiero:	GRUPO FINANCIERO INBURSA, S.A.B. DE C.V.
De capital mayoritariamente mexicano o Filial:	MEXICANO
Institución Financiera del Exterior (IFE):	
Sociedad Relacionada (SR):	
Fecha de autorización:	15 DE AGOSTO DE 1990
Operaciones y ramos autorizados	VIDA ACCIDENTES Y ENFERMEDADES: accidentes personales y gastos médicos. DAÑOS: Responsabilidad civil y riesgos profesionales, Marítimo y transportes, Incendio, Agrícola y de animales, Automóviles, Crédito, Riesgos catastróficos, Diversos y Reafianzamiento.
Modelo interno	NO
Fecha de autorización del modelo interno	N/A

Requerimientos Estatutarios

Requerimiento de Capital de Solvencia	3,611
Fondos Propios Admisibles	16,879
Sobrante / faltante	13,268
Índice de cobertura	4.67
Base de Inversión de reservas técnicas	52,177
Inversiones afectas a reservas técnicas	60,287
Sobrante / faltante	8,110
Índice de cobertura	1.16
Capital mínimo pagado	177
Recursos susceptibles de cubrir el capital mínimo pagado	30,664
Suficiencia / déficit	30,487
Índice de cobertura	173.34

Estado de Resultados

	Vida	Daños	Accs y Enf	Otras Sub	Total
Prima emitida	5,317	15,940	5,998	0	27,255
Prima cedida	92	8,524	2	0	8,618
Prima retenida	5,226	7,416	5,996	0	18,637
Inc. Reserva de Riesgos en Curso	434	700	267	0	1,401
Prima de retención devengada	4,791	6,716	5,729	0	17,236
Costo de adquisición	843	782	778	17	2,419
Costo neto de siniestralidad	3,697	4,724	4,374	0	12,795
Utilidad o pérdida técnica	252	1,210	577	-17	2,023
Inc. otras Reservas Técnicas	0	879	0	0	879
Resultado de operaciones análogas y conexas	0	6	39	0	45
Utilidad o pérdida bruta	252	337	616	-17	1,188
Gastos de operación netos	559	900	205	-39	1,625
Utilidad o pérdida de operación	-307	-564	411	22	-437
Resultado integral de financiamiento	3,652	2,755	206	18	6,632
Participación en el resultado de subsidiarias	-79	306	44	0	272
Utilidad o pérdida antes de impuestos	3,266	2,498	662	40	6,466
Utilidad o pérdida del ejercicio	2,535	1,949	522	30	5,036

Balance General

Activo		96,050
Inversiones		63,978
Inversiones para obligaciones laborales al retiro		713
Disponibilidad		6
Deudores		8,976
Reaseguradores y Reafianzadores		16,236
Inversiones permanentes		2,961
Otros activos		3,179
Pasivo		62,785
Reservas Técnicas		52,395
Reserva para obligaciones laborales al retiro		1,013
Acreedores		2,222
Reaseguradores y Reafianzadores		1,425
Otros pasivos		5,732
Capital Contable		33,264
Capital social pagado		1,067
Reservas		6,521
Superávit por valuación		2,941
Inversiones permanentes		4,923
Resultado ejercicios anteriores		13,090
Resultado del ejercicio		5,036
Resultado por tenencia de activos no monetarios		0
Remediciones por Beneficios Definidos a los Empleados		-314
Participación No Controladora		0

SECCIÓN B. Requerimiento de Capital de Solvencia (RCS)
(Cantidades en pesos)

Tabla B1

RCS por componente			Importe
I	Por Riesgos Técnicos y Financieros de Seguros	RC _{TyFS}	2,965,520,722.06
II	Para Riesgos Basados en la Pérdida Máxima Probable	RC _{PML}	-740,727,504.53
III	Por los Riesgos Técnicos y Financieros de los Seguros de Pensiones	RC _{TyFP}	0.00
IV	Por los Riesgos Técnicos y Financieros de Fianzas	RC _{TyFF}	25,729,675.00
V	Por Otros Riesgos de Contraparte	RC _{OC}	30,042,191.04
VI	Por Riesgo Operativo	RC _{OP}	886,364,046.77
Total RCS			3,611,104,562.66
Desglose RC_{PML}			
II.A	Requerimientos	PML de Retención/RC	8,592,804,914.58
II.B	Deducciones	RRCAT+CXL	15,805,742,045.33
Desglose RC_{TyFP}			
III.A	Requerimientos	RC _{SPT} + RC _{SPD} + RCA	-
III.B	Deducciones	RFI + RC	-
Desglose RC_{TyFF}			
IV.A	Requerimientos	$\sum RC_k$ + RCA	-
IV.B	Deducciones	RCF	-

SECCIÓN B. Requerimiento de Capital de Solvencia (RCS)
(Cantidades en pesos)

Tabla B2

**Elementos de Cálculo del Requerimiento de Capital por
Riesgos Técnicos y Financieros de Seguros
(RCTyFS)
Riesgos Técnicos y Financieros de los Seguros de Pensiones
(RCTyFP)
Riesgos Técnicos y Financieros de Fianzas
(RCTyFF)**

Para las Instituciones de Seguros se calculará como el valor en riesgo a un nivel de confianza del 99.5% (VaR al 99.5%) de la variable de pérdida en el valor de los fondos propios ajustados L:

$$L = LA + LP + LPML$$

Dónde:

$$LA = -\Delta A = -A(1) + A(0)$$

$$LP = \Delta P = P(1) - P(0)$$

$$LPML = -\Delta REAPML = -REAPML(1) + REAPML(0)$$

Para las Instituciones de Pensiones y Fianzas corresponde al Requerimiento de Capital relativo a las pérdidas ocasionadas por el cambio en el valor de los activos, RCA.

LA: Pérdidas en el valor de los activos sujetos al riesgo, que considera:

Clasificación de los Activos	A(0)	A(1) Var 0.5%	-A(1)+A(0)
Total Activos	59,879,269,943.52	56,982,810,613.53	2,896,459,329.99
a) Instrumentos de deuda:	34,530,861,711.99	32,867,163,776.35	1,663,697,935.64
1) Emitidos o avalados por el Gobierno Federal o emitidos por el Banco de México	20,528,063,898.59	20,515,217,785.68	12,846,112.91
2) Emitidos en el mercado mexicano de conformidad con la Ley del Mercado de Valores, o en mercados extranjeros que cumplan con lo establecido en la Disposición 8.2.2	14,002,797,813.40	12,253,655,101.20	1,749,142,712.20
b) Instrumentos de renta variable	7,003,650,016.24	4,646,676,569.98	2,356,973,446.26
1) Acciones	5,848,859,135.67	3,859,005,299.49	1,989,853,836.18
i. Cotizadas en mercados nacionales	5,848,859,135.67	3,859,005,299.49	1,989,853,836.18
ii. Cotizadas en mercados extranjeros, inscritas en el Sistema Internacional de Cotizaciones de la Bolsa Mexicana de Valores			
2) Fondos de inversión en instrumentos de deuda y fondos de inversión de renta variable	185,461,809.15	162,857,480.39	22,604,328.76

Clasificación de los Activos	A(0)	A(1) Var 0.5%	-A(1)+A(0)
3) Certificados bursátiles fiduciarios indizados o vehículos que confieren derechos sobre instrumentos de deuda, de renta variable o de mercancías	26,250,022.05	17,655,190.21	8,594,831.84
i. Denominados en moneda nacional			
ii. Denominados en moneda extranjera	26,250,022.05	17,655,190.21	8,594,831.84
4) Fondos de inversión de capitales, fondos de inversión de objeto limitado, fondos de capital privado o fideicomisos que tengan como propósito capitalizar empresas del país.			
5) Instrumentos estructurados	943,079,049.37	572,171,915.94	370,907,133.43
c) Títulos estructurados	0.00	0.00	0.00
1) De capital protegido	0.00	0.00	0.00
2) De capital no protegido			
d) Operaciones de préstamos de valores	0.00	0.00	0.00
e) Instrumentos no bursátiles	3,964,148,263.11	2,799,181,114.05	1,164,967,149.06
f) Operaciones Financieras Derivadas			
g) Importes recuperables procedentes de contratos de reaseguro y reafianzamiento	12,152,326,197.82	11,762,869,432.28	389,456,765.54
h) Inmuebles urbanos de productos regulares	2,228,283,754.36	2,007,068,554.58	221,215,199.78
i) Activos utilizados para el calce (Instituciones de Pensiones).	0.00	0.00	0.00 *

La información se genera a través del sistema que la Comisión proporcionará para el cálculo de la fórmula general.

* En el caso de Instituciones de Seguros de Pensiones, la variable activo a tiempo cero A(0) corresponde a la proyección de los instrumentos de calce al primer año, y la variable A(1) corresponde a la proyección de los instrumentos de calce al primer año añadiendo riesgo de contraparte.

SECCIÓN B. Requerimiento de Capital de Solvencia (RCS)

(Cantidades en pesos)

Tabla B3

Elementos de Cálculo del Requerimiento de Capital por Riesgos Técnicos y Financieros de Seguros (RCTyFS)

Se calculará como el valor en riesgo a un nivel de confianza del 99.5% (VaR al 99.5%) de la variable de pérdida en el valor de los fondos propios ajustados L:

$$L = LA + LP + LPML$$

Dónde:

$$LA = -\Delta A = -A(1) + A(0)$$

$$LP = \Delta P = P(1) - P(0)$$

$$LPML = -\Delta REAPML = -REAPML(1) + REAPML(0)$$

Para las Instituciones de Pensiones y Fianzas corresponde al Requerimiento de Capital relativo a las pérdidas ocasionadas por el cambio en el valor de los activos, RCA.

LP : Pérdidas generadas por el incremento en el valor de los pasivos, que considera:

Clasificación de los Pasivos	$P_{Ret}(0)$	$P_{Ret}(t)$ Var99.5%	$P_{Ret}(t) - P_{Ret}(0)$	$P_{En}(0)$	$P_{En}(t)$ Var99.5%	$P_{En}(t) - P_{En}(0)$	IRR(0)	IRR(t) Var99.5%	IRR(t) - IRR(0)
Total de Seguros	17,974,471,463.85	20,832,036,975.50	2,857,565,511.65	19,597,576,214.57	32,091,707,190.76	12,494,130,976.19	1,623,104,750.72	13,520,392,716.54	11,897,287,965.81
a) Seguros de Vida	13,281,313,864.79	16,105,113,284.60	2,823,799,419.81	13,292,166,411.45	16,119,298,206.81	2,827,131,795.36	10,852,546.66	56,673,355.43	45,820,808.77
1) Corto Plazo	473,218,790.45	996,229,430.10	523,010,639.65	473,218,790.45	996,229,430.10	523,010,639.65	0.00	0.00	0.00
2) Largo Plazo	12,808,095,074.34	15,617,848,631.77	2,809,753,557.43	12,818,947,621.01	15,631,395,709.23	2,812,448,088.23	10,852,546.66	56,673,355.43	45,820,808.77
b) Seguros de Daños	2,391,073,870.51	3,273,930,517.27	882,856,646.76	4,003,172,852.35	16,297,733,160.01	12,294,560,307.66	1,612,098,981.84	13,511,618,118.76	11,899,519,136.92
1) Automóviles	1,941,580,112.95	2,250,383,159.44	308,803,046.49	1,941,580,112.95	2,250,383,159.44	308,803,046.49	0.00	0.00	0.00
i. Automóviles Individual	1,071,553,634.69	1,287,098,187.66	215,544,552.97	1,071,553,634.69	1,287,098,187.66	215,544,552.97	0.00	0.00	0.00
ii. Automóviles Flotilla	870,026,478.26	1,058,522,199.02	188,495,720.76	870,026,478.26	1,058,522,199.02	188,495,720.76	0.00	0.00	0.00
Seguros de Daños sin Automóviles	449,493,757.56	1,273,649,294.70	824,155,537.14	2,061,592,739.40	14,345,953,545.20	12,284,360,805.80	1,612,098,981.84	13,511,618,118.76	11,899,519,136.92
2) Crédito									
3) Diversos	215,347,204.09	689,179,655.44	473,832,451.35	987,257,530.76	9,634,129,279.75	8,646,871,748.99	771,910,326.67	9,016,819,731.45	8,244,909,404.78
i. Diversos Misceláneos	116,492,912.84	292,340,914.63	175,848,001.79	401,368,183.22	5,293,441,557.45	4,892,073,374.23	284,875,270.38	5,018,765,580.16	4,733,890,309.78
ii. Diversos Técnicos	98,854,291.25	496,139,026.38	397,284,735.13	585,889,347.54	5,754,895,930.21	5,169,006,582.67	487,035,056.29	5,388,383,625.26	4,901,348,568.97
4) Incendio	103,473,910.07	761,817,898.17	658,343,988.10	515,542,741.02	5,336,875,442.43	4,821,332,701.41	412,068,830.95	5,154,639,907.43	4,742,562,076.48
5) Marítimo y Transporte	68,521,221.45	113,803,250.55	45,282,029.10	271,155,071.33	1,410,427,744.85	1,139,272,673.52	202,633,849.88	1,313,939,190.05	1,111,305,340.17
6) Responsabilidad Civil	62,151,421.95	112,478,806.60	50,327,384.65	287,637,396.29	1,362,982,116.67	1,075,344,720.38	225,485,974.34	1,275,738,333.01	1,050,252,358.67
7) Caucción									

Clasificación de los Pasivos	P _{Ret} (0)			P _{Ret} (1)			IRR(0)		
	P _{Ret} (0)	P _{Ret} (1) Var99.5%	P _{Ret} (1)-P _{Ret} (0)	P _{Ret} (0)	P _{Ret} (1) Var99.5%	P _{Ret} (1)-P _{Ret} (0)	IRR(0)	IRR(1) Var99.5%	IRR(1)-IRR(0)
c) Seguros de accidentes y enfermedades:	2,302,083,728.55	2,772,997,864.92	470,914,136.37	2,302,236,950.77	2,773,062,317.31	470,825,366.54	153,222.22	345,978.48	192,756.26
1) Accidentes Personales	11,476,010.98	15,565,748.15	4,089,737.17	11,629,233.20	15,708,424.26	4,079,191.06	153,222.22	345,978.48	192,756.26
i. Accidentes Personales Individual	715,452.54	2,899,609.10	2,184,156.56	715,452.54	3,039,750.01	2,324,297.47	0.00	294,964.91	294,964.91
ii. Accidentes Personales Colectivo	10,760,558.44	13,437,993.04	2,677,344.60	10,913,780.66	13,498,634.32	2,584,853.66	153,222.22	60,246.12	-92,976.10
2) Gastos Médicos	2,290,607,717.57	2,761,090,347.10	470,482,629.53	2,290,607,717.57	2,761,090,347.10	470,482,629.53	0.00	0.00	0.00
i. Gastos Médicos Individual	1,257,748,116.39	1,575,363,354.64	317,615,238.25	1,257,748,116.39	1,575,363,354.64	317,615,238.25	0.00	0.00	0.00
ii. Gastos Médicos Colectivo	1,032,859,601.18	1,267,954,099.89	235,094,498.71	1,032,859,601.18	1,267,954,099.89	235,094,498.71	0.00	0.00	0.00
3) Salud									
i. Salud Individual									
ii. Salud Colectivo									
Seguros de Vida Flexibles									
Sin garantía de tasa ^a	P(0)-A(0)	P(1)-A(1) Var99.5%	ΔP-ΔA	P(0)	P(1) Var99.5%	P(1)-P(0)	A(0)	A(1) Var99.5%	A(1)-A(0)
	0.00	0.00	0.00	983,214,862.54	1,440,125,887.44	456,911,024.90	983,214,862.54	1,440,125,887.44	456,911,024.90
Con garantía de tasa ^a	A(0)-P(0)	A(1)-P(1) Var 0.5%	ΔA-ΔP -((ΔA-ΔP)/R) _{vo}	P(0)	P(1) Var99.5%	P(1)-P(0)	A(0)	A(1) Var 0.5%	-A(1)+A(0)
	-291,577,196.29	-545,720,779.09	254,143,582.80	398,665,811.52	654,778,353.32	256,112,541.80	107,088,615.23	103,551,549.34	3,537,065.89
Seguros de Riesgos Catastróficos									
Seguros de Riesgos Catastróficos	RRCAT(0)	RRCAT(1) Var99.5%	RRCAT(1)-RRCAT(0)						
1) Agrícola y Animales	7,407,275,045.33	7,407,275,045.33	0.00						
2) Terremoto	0.00	0.00	0.00						
3) Huracán y Riesgos Hidrometeorológicos	2,778,429,274.92	2,778,429,274.92	0.00						
4) Crédito a la Vivienda	4,628,845,770.41	4,628,845,770.41	0.00						
5) Garantía Financiera	0.00	0.00	0.00						
6) Crédito	0.00	0.00	0.00						
7) Caución	0.00	0.00	0.00						

1. La información corresponde a la proyección del fondo. Los activos y pasivos reportados en esta sección son ajenos a los presentados en B2 - Activos y la sección a) Seguros de vida de la presente hoja.

2. La información corresponde a la totalidad del riesgo. Los activos y pasivos reportados en esta sección forman parte de los presentados en B2 - Activos y la sección a) Seguros de vida de la presente hoja.

SECCIÓN B. Requerimiento de Capital de Solvencia (RCS)

(Cantidades en pesos)

Tabla B4

**Elementos de Cálculo del Requerimiento de Capital por
Riesgos Técnicos y Financieros de Seguros
(RCTyFS)
Riesgos Técnicos y Financieros de los Seguros de Pensiones
(RCTyFP)
Riesgos Técnicos y Financieros de Fianzas
(RCTyFF)**

Para las Instituciones de Seguros se calculará como el valor en riesgo a un nivel de confianza del 99.5% (VaR al 99.5%) de la variable de pérdida en el valor de los fondos propios ajustados L:

$$L = LA + LP + LPML$$

Dónde:

$$LA = -\Delta A = -A(1) + A(0)$$

$$LP = \Delta P = P(1) - P(0)$$

$$LPML = -\Delta REAPML = -REAPML(1) + REAPML(0)$$

Para las Instituciones de Pensiones y Fianzas corresponde al Requerimiento de Capital relativo a las pérdidas ocasionadas por el cambio en el valor de los activos, RCA.

LPML : Pérdidas ocasionadas por los incumplimientos de entidades reaseguradoras (contrapartes)

$REAPML(0)$	$REAPML(1) \text{ VAR } 0.5\%$	$-REAPML(1) + REAPML(0)$
40,108,919,895.24	40,085,556,746.23	23,363,149.01

La información se genera a través del sistema que la Comisión proporcionará para el cálculo de la fórmula general.

SECCIÓN B. Requerimiento de Capital de Solvencia (RCS)

(Cantidades en pesos)

Tabla B5
**Elementos de Cálculo del Requerimiento de Capital para
Riesgos Basados en la Pérdida Máxima Probable
(RC_{PML})**

	PML de Retención/RC*	Deducciones		RCPML
		Reserva de Riesgos Catastróficos	Coberturas XL efectivamente disponibles	
		(RRCAT)	(CXL)	
I Agrícola y de Animales	0.00	0.00	0.00	0.00
II Terremoto	3,449,642,947.46	2,778,429,274.92	3,429,362,769.66	-277,842,927.49
III Huracán y Riesgos Hidrometeorológicos	5,143,161,967.12	4,628,845,770.41	4,969,104,230.34	-462,884,577.04
IV Crédito a la Vivienda	0.00	0.00	0.00	0.00
V Garantía Financiera	0.00	0.00		0.00

Total RCPML

-740,727,504.53

* RC se reportará para el ramo Garantía Financiera

SECCIÓN B. Requerimiento de Capital de Solvencia (RCS)

(Cantidades en pesos)

Tabla B7
Elementos de Cálculo del Requerimiento de Capital por
Riesgos Técnicos y Financieros de Fianzas
(RCTyFF)

$$RC_{TyFF} = RC_{sf} + RC_A$$

25,729,675.00
 RC_{sf} Requerimiento de capital relativo a los riesgos técnicos para la práctica de las operaciones de fianzas

(I)
25,729,675.00
 RC_A Requerimiento de capital relativo a las pérdidas ocasionadas por el cambio en el valor de los activos

(II)
(I) RC_{sf} Requerimiento de capital relativo a los riesgos técnicos para la práctica de las operaciones de fianzas
(I)
25,729,675.00

$$RC_{sf} = \sum_{k \in R_P} RC_k - RCF \geq 0$$

$$RC_k = R1_k + R2_k + R3_k$$

(A) $R1_k$ Requerimiento por reclamaciones recibidas con expectativa de pago
(A)
13,413,016.80

Fidelidad	
Judiciales	
Administrativas	
Crédito	
Reafianzamiento tomado	13,413,016.80

(B) $R2_k$ Requerimiento por reclamaciones esperadas futuras y recuperación de garantías
(B)
63,113,224.40

Fidelidad	
Judiciales	
Administrativas	
Crédito	
Reafianzamiento tomado	63,113,224.40

(C) $R3_k$ Requerimiento por la suscripción de fianzas en condiciones de riesgo
(C)
0.00

Fidelidad	
Judiciales	
Administrativas	
Crédito	
Reafianzamiento tomado	0.00

(D)	$\sum_{k \in R_F} RC_k$	Suma del total de requerimientos	(D)	-
(E)	RCF	Saldo de la reserva de contingencia de fianzas	(E)	50,796,566.20
(II)	RCA	Requerimiento de capital relativo a las pérdidas ocasionadas por el cambio en el valor de los activos	(II)	-

**Elementos adicionales del Requerimiento de Capital por
Riesgos Técnicos y Financieros de Fianzas
(RCTyFF)**

Ramo	RFNT _{99.5%}	RFNT_EXT	w _{99.5%}
Otras fianzas de fidelidad	-	-	-
Fianzas de fidelidad a primer riesgo	-	-	-
Otras fianzas judiciales	-	-	-
Fianzas judiciales que amparen a conductores de vehículos automotores	-	-	-
Administrativas	-	-	-
Crédito	-	-	-
Límite de la Reserva de Contingencia		-	
R2*		-	

SECCIÓN B. REQUERIMIENTO DE CAPITAL DE SOLVENCIA (RCS)

(cantidades en pesos)

Tabla B8

Elementos del Requerimiento de Capital por Otros Riesgos de Contraparte (RCoc)

Operaciones que generan Otros Riesgos de Contraparte (OORC)

Clasificación de las OORC	Monto Ponderado*
	\$
Tipo I	
a) Créditos a la vivienda	25,652,686.60
b) Créditos quirografarios	23,723,096.39
Tipo II	
a) Créditos comerciales	4,127,441.16
b) Depósitos y operaciones en instituciones de crédito, que correspondan a instrumentos no negociables	320,931,642.59
c) Operaciones de reporto y préstamo de valores	-
d) Operaciones de descuento y redescuento que se celebren con instituciones de crédito, organizaciones auxiliares del crédito y sociedades financieras de objeto múltiple reguladas o no reguladas, así como con fondos de fomento económico constituidos por el Gobierno Federal en instituciones de crédito	-
Tipo III	
a) Depósitos y operaciones en instituciones de banca de desarrollo, que correspondan a instrumentos no negociables	-
Tipo IV	
a) La parte no garantizada de cualquier crédito, neto de provisiones específicas, que se encuentre en cartera vencida	1,092,521.24
Total Monto Ponderado	375,527,387.98
Factor	8.0%
Requerimiento de Capital por Otros Riesgos de Contraparte	30,042,191.04

*El monto ponderado considera el importe de la operación descontando el saldo de las reservas preventivas que correspondan, así como la aplicación del factor de riesgo de la contraparte en la operación, y en su caso, el factor de riesgo asociado a la garantía correspondiente.

SECCIÓN B. Requerimiento de Capital de Solvencia (RCS)

(Cantidades en pesos)

Tabla B9

Elementos de Cálculo del Requerimiento de Capital por Riesgo Operativo (RC_{OP})

$$RC_{OP} = \min\{0.3 * (\max(RC_{TVFS} + RC_{PML}, 0.9RC_{TVFS}) + RC_{TVFP}^* + RC_{TVFF}^* + RC_{OC}), Op\} + 0.25 * (Gastos_{V,inv} + 0.032 * Rva_{RCat} + Gastos_{Fdc}) + 0.2 * (\max(RC_{TVFS} + RC_{PML}, 0.9RC_{TVFS}) + RC_{TVFP}^* + RC_{TVFF}^* + RC_{OC}) * I_{\{calificación=0\}}$$

RCOP **886,364,046.77**

RC : Suma de requerimientos de capital de Riesgos Técnicos y Financieros de Seguros, Pensiones y Fianzas, Riesgos Basados en la Pérdida Máxima Probable y Otros Riesgos de Contraparte **2,775,537,082.09**

Op : Requerimiento de capital por riesgo operativo de todos los productos de seguros distintos a los seguros de vida en los que el asegurado asume el riesgo de inversión y las fianzas 822,306,333.17

$$Op = \max (Op_{PrimasCp} ; Op_{reservasCp}) + Op_{reservasLp}$$

Op_{primasCp} Op calculado con base en las primas emitidas devengadas de todos los productos de seguros de vida corto plazo, no vida y fianzas, excluyendo a los seguros de vida corto plazo en los que el asegurado asume el riesgo de inversión 755,147,644.08

Op_{reservasCp} Op calculado con base en las reservas técnicas de todos los productos de seguros de vida corto plazo, no vida y fianzas distintos a los seguros de vida corto plazo en los que el asegurado asume el riesgo de inversión 741,021,474.12

Op_{reservasLp} Op calculado con base en las reservas técnicas de todos los productos de la operación de vida no comprendidos dentro del **Op_{reservasCp}** anterior distintos a los seguros de vida en los que el asegurado asume el riesgo de inversión 67,158,689.09

Op_{primasCp}

A : Op_{primasCp}

$$Op_{primasCp} = 0.04 * (PDevV - PDevV,inv) + 0.03 * PDevNV + \max(0, 0.04 * (PDevV - 1.1 * pPDevV - (PDevV,inv - 1.1 * pPDevV,inv))) + \max(0, 0.03 * (PDevNV - 1.1 * pPDevNV))$$

755,147,644.08

$PDev_v$	Primas emitidas devengadas de la Institución de Seguros para la operación de vida de los seguros de corto plazo, correspondientes a los últimos doce meses, sin deducir las primas cedidas en Reaseguro	2,575,694,976.97
$PDev_{v,inv}$	Primas emitidas devengadas de la Institución de Seguros para los seguros de vida de corto plazo en los que el asegurado asume el riesgo de inversión, correspondientes a los últimos doce meses, sin deducir las primas cedidas en Reaseguro	218,322,017.51
$PDev_{NV}$	Primas emitidas devengadas para los seguros de no vida y fianzas, correspondientes a los últimos doce meses, sin deducir las primas cedidas en Reaseguro	19,706,986,185.43
$pPDev_v$	Primas emitidas devengadas de la Institución de Seguros para la operación de vida de los seguros de corto plazo, correspondientes a los doce meses anteriores a las empleadas en $PDev_v$, sin deducir las primas cedidas en Reaseguro	2,603,054,522.88
$pPDev_{v,inv}$	Primas emitidas devengadas de la Institución de Seguros para los seguros de vida de corto plazo en los que el asegurado asume el riesgo de inversión, correspondientes a los doce meses anteriores a las empleadas en $PDev_{v,inv}$, sin deducir las primas cedidas en Reaseguro	344,555,386.76
$pPDev_{NV}$	Primas emitidas devengadas para los seguros de no vida y fianzas, correspondientes a los doce meses anteriores a las empleadas en $PDev_{NV}$, sin deducir las primas cedidas en Reaseguro	15,805,043,800.61
OpreservasCp		B: OpreservasCp
$O_{preservasCp} = 0.0045 * \max(0, RT_{VCp} - RT_{VCp,inv}) + 0.03 * \max(0, RT_{NV})$		741,021,474.12
RT_{VCp}	Reservas técnicas y las demás obligaciones derivadas de los seguros con componentes de ahorro o inversión de la Institución de Seguros para la operación de vida de corto plazo.	4,016,117,171.93
$RT_{VCp,inv}$	Reservas técnicas y demás obligaciones derivadas de los seguros con componentes de ahorro o inversión de la Institución de Seguros para la operación de vida de corto plazo, donde el asegurado asume el riesgo de inversión.	2,045,127,408.55
RT_{NV}	Reservas técnicas de la Institución para los seguros de no vida y fianzas sin considerar la reserva de riesgos catastróficos ni la reserva de contingencia.	24,405,067,339.34

OpreservasLp

$$OpreservasLp = 0.0045 * \max(0, RT_{VLp} - RT_{VLp,inv})$$

C: OpreservasLp

67,158,689.09

RT_{VLp}

Reservas técnicas y las demás obligaciones derivadas de los seguros con componentes de ahorro o inversión de la Institución de Seguros para la operación de vida distintas a las señaladas en RT_{VCP} .

15,247,919,717.50

$RT_{VLp,inv}$

Reservas técnicas y demás obligaciones derivadas de los seguros con componentes de ahorro o inversión de la Institución de Seguros para la operación de vida distintas a las señaladas en $RT_{VCP,inv}$, donde el asegurado asume el riesgo de inversión.

323,766,587.08

$Gastos_{V,inv}$

Monto anual de gastos incurridos por la Institución de Seguros correspondientes a los seguros de vida en los que el asegurado asume el riesgo de inversión.

Gastos_{V,inv}

6,102,605.65

$Gastos_{Fdc}$

Monto anual de gastos incurridos por la Institución derivados de fondos administrados en términos de lo previsto en las fracciones I, XXI, XXII y XXIII del artículo 118 de la LISF, y de las fracciones I y XVII del artículo 144 de la LISF, que se encuentren registrados en cuentas de orden

Gastos_{Fdc}

11,469,957.18

Rva_{Cat}

Monto de las reservas de riesgos catastróficos y de contingencia

Rva_{Cat}

7,458,071,611.53

$I_{\{calificación=\emptyset\}}$

Función indicadora que toma el valor de uno si la Institución no cuenta con la calificación de calidad crediticia en términos del artículo 307 de la LISF, y toma el valor cero en cualquier otro caso.

$I_{\{calificación=\emptyset\}}$

0.00

SECCIÓN C. FONDOS PROPIOS Y CAPITAL

(cantidades en millones de pesos)

Tabla C1

Activo Total	95,808
Pasivo Total	62,426
Fondos Propios	33,382
Menos:	
Acciones propias que posea directamente la Institución	-
Reserva para la adquisición de acciones propias	-
Impuestos diferidos	6
El faltante que, en su caso, presente en la cobertura de su Base de Inversión.	-
Fondos Propios Admisibles	\$33,376
Clasificación de los Fondos Propios Admisibles	
Nivel 1	Monto
I. Capital social pagado sin derecho a retiro representado por acciones ordinarias de la Institución	12,581
II. Reservas de capital	
III. Superávit por valuación que no respalda la Base de Inversión	0
IV. Resultado del ejercicio y de ejercicios anteriores	3,392
Total Nivel 1	15,973
Nivel 2	
I. Los Fondos Propios Admisibles señalados en la Disposición 7.1.6 que no se encuentren respaldados con activos en términos de lo previsto en la Disposición 7.1.7;	906
II. Capital Social Pagado Con Derecho A Retiro, Representado Por Acciones Ordinarias;	-
III. Capital Social Pagado Representado Por Acciones Preferentes;	-
IV. Aportaciones Para Futuros Aumentos de Capital	-
V. Obligaciones subordinadas de conversión obligatoria en acciones, en términos de lo previsto por los artículos 118, fracción XIX, y 144, fracción XVI, de la LISF emitan las Instituciones	-
Total Nivel 2	906

Nivel 3

Fondos propios Admisibles, que en cumplimiento a la Disposición 7.1.4, no se ubican en niveles anteriores.

	-
--	---

Total Nivel 3

	-
--	---

Nivel 4

I. Otros Fondos Propios

	16,503
--	---------------

Total de nivel 4

	16,503
--	---------------

Total Fondos Propios

	33,382
--	---------------

SECCIÓN D. INFORMACIÓN FINANCIERA

(cantidades en millones de pesos)

Tabla D1

Balance General

Activo	Ejercicio Actual	Ejercicio Anterior	Variación %
Inversiones	63,978	58,832	9%
Inversiones en Valores y Operaciones con Productos Derivados	61,346	55,800	10%
Valores	61,346	55,800	10%
Gubernamentales	30,601	30,836	-1%
Empresas Privadas. Tasa Conocida	17,627	13,803	28%
Empresas Privadas. Renta Variable	11,061	9,022	23%
Extranjeros	2,057	2,139	-4%
Dividendos por Cobrar sobre Títulos de Capital	-	-	-
Deterioro de Valores (-)	-	-	-
Inversiones en Valores dados en Préstamo	-	-	-
Valores Restringidos	-	-	-
Operaciones con Productos Derivados	-	-	-
Deudor por Reporto	-	-	-
Cartera de Crédito (Neto)	330	809	-59%
Inmobiliarias	2,302	2,224	4%
Inversiones para Obligaciones Laborales	713	719	-1%
Disponibilidad	6	32	-80%
Deudores	8,976	8,095	11%
Reaseguradores y Reafianzadores	16,236	7,098	129%
Inversiones Permanentes	2,961	2,690	10%
Otros Activos	3,179	1,777	79%

Total Activo	96,050	79,243	21%
---------------------	---------------	---------------	------------

Pasivo	Ejercicio Actual	Ejercicio Anterior	Variación %
Reservas Técnicas	52,395	41,200	27%
Reserva de Riesgos en Curso	24,932	24,392	2%
Reserva de Obligaciones Pendientes de Cumplir	19,886	10,110	97%
Reserva de Contingencia	51	45	13%
Reservas para Seguros Especializados	0	0	-
Reservas de Riesgos Catastróficos	7,525	6,653	13%
Reservas para Obligaciones Laborales	1,013	946	7%
Acreedores	2,222	2,445	-9%
Reaseguradores y Reafianzadores	1,425	670	113%
Operaciones con Productos Derivados. Valor razonable (parte pasiva) al momento de la adquisición	0	0	-
Financiamientos Obtenidos	0	0	-
Otros Pasivos	5,732	5,856	-2%

Total Pasivo	62,785	51,116	23%
---------------------	---------------	---------------	------------

Capital Contable	Ejercicio Actual	Ejercicio Anterior	Variación %
Capital Contribuido	1,067	1,067	0%
Capital o Fondo Social Pagado	1,067	1,067	0%
Obligaciones Subordinadas de Conversión Obligatoria a Capital	0	0	-
Capital Ganado	32,197	27,053	19%
Reservas	6,521	6,516	0%
Superávit por Valuación	2,941	2,870	2%
Inversiones Permanentes	4,923	4,256	-
Resultados o Remanentes de Ejercicios Anteriores	13,090	7,846	67%

Resultado o Remanente del Ejercicio	5,036	5,854	-14%
Resultado por Tenencia de Activos No Monetarios	0	0	-
Remediones por Beneficios Definidos a los Empleados	-314	-288	9%
Participación Controladora	33,264	28,120	18%
Participación No Controladora	0	6	-95%
Total Capital Contable	33,264	28,126	18%

SECCIÓN D. INFORMACIÓN FINANCIERA

(cantidades en millones de pesos)

Tabla D2
Estado de Resultados

VIDA	Individual	Grupo	Pensiones derivadas de las leyes de seguridad social	Total
Primas				
Emitida	3,155	2,162		5,317
Cedida	85	7		92
Retenida	3,071	2,155		5,226
Incremento a la Reserva de Riesgos en Curso	555	-121		434
Prima de retención devengada	2,516	2,276		4,791
Costo neto de adquisición	727	115		843
Comisiones a agentes	310	86		396
Compensaciones adicionales a agentes	205	21		226
Comisiones por Reaseguro y Reafianzamiento tomado	0	0		0
(-) Comisiones por Reaseguro cedido	0	0		0
Cobertura de exceso de pérdida	0	1		1
Otros	212	8		220
Total costo neto de adquisición	727	115		843
Siniestros / reclamaciones	1,741	1,956		3,697
Bruto	1,807	1,954		3,761
Recuperaciones	66	-2		65
Neto	1,741	1,956		3,697
Utilidad o pérdida técnica	48	204		252

SECCIÓN D. INFORMACIÓN FINANCIERA

(cantidades en millones de pesos)

Tabla D3
Estado de Resultados

ACCIDENTES Y ENFERMEDADES	Accidentes Personales	Gastos Médicos	Salud	Total
Primas				
Emitida	80	5,918		5,998
Cedida	2	0		2
Retenida	78	5,918		5,996
Incremento a la Reserva de Riesgos en Curso	7	260		267
Prima de retención devengada	71	5,658		5,729
Costo neto de adquisición	10	768		778
Comisiones a agentes	5	564		568
Compensaciones adicionales a agentes	1	142		143
Comisiones por Reaseguro y Reafianzamiento tomado	0	0		0
(-) Comisiones por Reaseguro cedido	0	0		0
Cobertura de exceso de pérdida	0	0		0
Otros	4	62		66
Total costo neto de adquisición	10	768		778
Siniestros / reclamaciones	31	4,343		4,374
Bruto	31	4,344		4,375
Recuperaciones	0	1		1
Neto	31	4,343		4,374
Utilidad o pérdida técnica	30	547		577

SECCIÓN D. INFORMACIÓN FINANCIERA

(cantidades en millones de pesos)

Tabla D4

Estado de Resultados

DAÑOS	Responsabilidad Civil y Riesgos Profesionales	Marítimo y Transportes	Incendio	Agrícola y de Animales	Automóviles	Crédito	Caución	Crédito a la Vivienda	Garantía Financiera	Riesgos catastróficos	Diversos	Total
Primas												(total)
Emitida	1,927	855	2,031		5,308	-	-	-	-	3,242	2,520	15,883
Cedida	1,475	616	1,627		0	-	-	-	-	2,802	2,003	8,524
Retenida	452	239	403		5,308	-	-	-	-	440	517	7,358
Incremento a la Reserva de Riesgos en Curso	36	-1	50		550	-	-	-	-	51	22	707
Prima de retención devengada	416	240	354		4,758	-	-	-	-	388	495	6,651
Costo neto de adquisición	0	25	4		795	-	-	-	-	-30	-76	719
Comisiones a agentes	81	54	117		240	-	-	-	-	117	99	707
Compensaciones adicionales a agentes	12	7	43		186	-	-	-	-	6	10	264
Comisiones por Reaseguro y Reafianzamiento tomado	0	0	0		0	-	-	-	-	0	0	0
(-) Comisiones por Reaseguro cedido	125	56	206		0	-	-	-	-	330	219	935
Cobertura de exceso de pérdida	13	17	30		0	-	-	-	-	165	10	234
Otros	19	3	21		369	-	-	-	-	12	25	449
Total costo neto de adquisición	0	25	4		795	-	-	-	-	-30	-76	719
Siniestros / reclamaciones	277	162	253		3,655	-	-	-	-	175	203	4,724
Bruto	792	1,053	1,041		4,803	-	-	-	-	9,397	493	17,580
Recuperaciones	515	891	789		1,148	-	-	-	-	9,222	290	12,856
Neto	277	162	253		3,655	-	-	-	-	175	203	4,724
Utilidad o pérdida técnica	139	54	97		307	-	-	-	-	243	368	1,208

SECCIÓN D. INFORMACIÓN FINANCIERA

(cantidades en millones de pesos)

Tabla D5
Estado de Resultados

FIANZAS/REAFIANZAMIENTO	FIDELIDAD	JUDICIALES	ADMINISTRATIVAS	DE CREDITO	CAUCION	TOTAL
Primas						
Emitida	-	-	58	-	-	58
Cedida	-	-	-	-	-	-
Retenida	-	-	58	-	-	58
Incremento a la Reserva de Riesgos en Curso	-	-	-7	-	-	-7
Prima de retención devengada	-	-	65	-	-	65
Costo neto de adquisición	-	-	63	-	-	63
Comisiones a agentes	-	-	-	-	-	-
Compensaciones adicionales a agentes	-	-	-	-	-	-
Comisiones por Reaseguro y Reafianzamiento tomado	-	-	55	-	-	55
(-) Comisiones por Reaseguro cedido	-	-	-	-	-	-
Cobertura de exceso de pérdida	-	-	8	-	-	8
Otros	-	-	-	-	-	-
Total costo neto de adquisición	-	-	63	-	-	63
Siniestros / reclamaciones	-	-	-	-	-	-
Bruto	-	-	-	-	-	-
Recuperaciones	-	-	-	-	-	-
Neto	-	-	-	-	-	-
Utilidad o pérdida técnica	-	-	2	-	-	2

SECCIÓN E. PORTAFOLIOS DE INVERSIÓN (cantidades en millones de pesos)

Tabla E1

Portafolio de Inversiones en Valores

	Costo de adquisición				Valor de mercado			
	Ejercicio actual		Ejercicio anterior		Ejercicio actual		Ejercicio anterior	
	Monto	% con relación al total	Monto	% con relación al total	Monto	% con relación al total	Monto	% con relación al total
Moneda Nacional	36,265	71%	33,493	69%	44,649	73%	39,672	71%
Valores gubernamentales	27,581	54%	28,407	59%	28,242	46%	28,931	52%
Valores de Empresas privadas. Tasa conocida	5,285	10%	1,708	4%	5,346	9%	1,684	3%
Valores de Empresas privadas. Tasa renta variable	3,318	6%	3,297	7%	11,061	18%	9,022	16%
Valores extranjeros	81	0%	81	0%	-	0%	35	0%
Inversiones en valores dados en préstamo	-	0%	-	0%	-	0%	-	0%
Reportos	-	0%	-	0%	-	0%	-	0%
Operaciones Financieras Derivadas	-	0%	-	0%	-	0%	-	0%
Moneda Extranjera	10,237	20%	9,841	20%	9,967	16%	8,980	16%
Valores gubernamentales	2,350	5%	1,798	4%	2,359	4%	1,802	3%
Valores de Empresas privadas. Tasa conocida	7,193	14%	7,203	15%	6,782	11%	6,261	11%
Valores de Empresas privadas. Tasa renta variable	-	0%	-	0%	-	0%	-	0%
Valores extranjeros	694	1%	840	2%	825	1%	917	2%
Inversiones en valores dados en préstamo	-	0%	-	0%	-	0%	-	0%
Reportos	-	0%	-	0%	-	0%	-	0%
Operaciones Financieras Derivadas	-	0%	-	0%	-	0%	-	0%
Moneda Indizada	4,779	9%	5,169	11%	6,730	11%	7,148	13%
Valores gubernamentales	-	0%	99	0%	-	0%	102	0%
Valores de Empresas privadas. Tasa conocida	4,779	9%	4,235	9%	6,730	11%	5,858	10%
Valores de Empresas privadas. Tasa renta variable	-	0%	-	0%	-	0%	-	0%
Valores extranjeros	-	0%	836	2%	-	0%	1,187	2%
Inversiones en valores dados en préstamo	-	0%	-	0%	-	0%	-	0%
Reportos	-	0%	-	0%	-	0%	-	0%
Operaciones Financieras Derivadas	-	0%	-	0%	-	0%	-	0%
TOTAL	51,280	100%	48,503	100%	61,346	100%	55,799	100%

Para las Operaciones Financieras Derivadas los importes corresponden a las primas pagadas de títulos opcionales y/o warrants y contratos de opción, y aportaciones de futuros. **IÓN E.**
PORTAFOLIOS DE INVERSIÓN (cantidades en millones de pesos)

Tabla E2

Desglose de Inversiones en Valores que representen más del 3% del total del portafolio de inversiones

Tipo	Emisor	Serie	Tipo de valor	Categoría	Fecha de adquisición	Fecha de vencimiento	Valor nominal	Títulos	Costo de adquisición	Valor de mercado	Premio	Calificación	Contraparte
Valores gubernamentales	BANOBRA	24012	I	FO	29/12/2023	02/01/2024	1.00	3,404,974,639	3,401	3,403		mxA-1+	Inversora Bursátil, S.A de C.V.
Valores gubernamentales	CETES	240125	BI	FO	27/07/2023	25/01/2024	1.00	155,000,000	1,466	1,538		mxA-1+	Inversora Bursátil, S.A de C.V
Valores de Empresas privadas. Tasa conocida	BINBUR	240104	F	FO	29/12/2023	02/01/2024	1.00	94,552,000	1,604	1,605		AAA (mex)	Banco Inbursa,S.A.,Institución de Banca Multiple, Grupo Financiero Inbursa
Valores de Empresas privadas. Tasa renta variable	CMOCTEZ	*	1	FO	26/02/2003		1.00	38,196,500	128	2,783		N/A	Inversora Bursátil,S.A de C.V
Valores de Empresas privadas. Tasa renta variable	GCARSO	A1	1	FO	01/08/2000		1.00	15,577,458	89	2,953		N/A	Inversora Bursátil,S.A de C.V
Valores de Empresas privadas. Tasa renta variable	AMX	B	1	FO	14/05/2013		1.00	150,700,469	1,577	2,372		N/A	Inversora Bursátil,S.A de C.V

TOTAL

8,265

14,654

ECCIÓN E. PORTAFOLIOS DE INVERSIÓN

(cantidades en millones de pesos)

Tabla E4

Inversiones con partes relacionadas con las que existen vínculos patrimoniales o de responsabilidad

Nombre completo del emisor	Emisor	Serie	Tipo de valor	Tipo de relación	Fecha de adquisición	Costo histórico	Valor de mercado	% del activo
AUTOFINANCIAMIENTO INBURSA S.A DE C.V.	AUTOFINAN	UNICA	NA	Subsidiaria	17/10/2000	50	2,072	2.16%
PATRIMONIAL INBURSA S.A.	PATINBU	UNICA	NA	Subsidiaria	03/11/2000	178	3,652	3.80%
SERVICIOS ADMINISTRATIVOS INBURNET S.A. DE C.V.	SEADVOS	UNICA	NA	Subsidiaria	21/04/2008	-	7	0.01%
ASOCIACION MEXICANA AUTOMOVILISTICA S.A. DE C.V.	AMA	UNICA	NA	Subsidiaria	20/07/2010	126	301	0.31%
PROMOTORA INBURSA S.A DE C.V	PROINBU	UNICA	NA	Asociada	14/05/2003	11	119	0.12%
INBURSA SEGUROS DE CACUCIÓN Y FIANZAS S.A. GRUPO FINANCIERO INBURSA	FIANZAS	UNICA	NA	Asociada	01/04/2017	221	649	0.68%
SINCA INBURSA, S.A. FONDO DE INVERSION DE CAPITALS	ISIC	B	NA	Asociada	21/06/2001	63	2,178	2.27%

Se registrarán las inversiones en entidades relacionadas de conformidad con lo establecido en el artículo 71 de la Ley de Instituciones de Seguros y Fianzas.

Tipo de relación: Subsidiaria
Asociada
Otras inversiones permanentes

SECCIÓN E. PORTAFOLIOS DE INVERSIÓN

(cantidades en millones de pesos)

Tabla E5

Inversiones Inmobiliarias

Desglose de inmuebles que representen más del 5% del total de inversiones inmobiliarias.

Descripción del Inmueble	Tipo de inmueble	Uso del inmueble	Fecha de adquisición	Valor de adquisición	Importe Último Avalúo	% con relación al total de Inmuebles	Importe Avalúo Anterior
PONIENTE 140	Otro	Destinado a oficinas con rentas imputadas	28/11/1990	8	138	5.96%	133
EMILIANO ZAPATA	Otro	Destinado a oficinas con rentas imputadas	08/08/1974	*0	166	6.90%	160
INSURGENTES SUR	Otro	Destinado a oficinas con rentas imputadas	02/12/1986	127	1,086	44.40%	1,046
AV. SAN FERNANDO	Otro	Destinado a oficinas con rentas imputadas	25/05/1987	1	126	5.11%	121
LAGO ZURICH 245	Otro	Destinado a oficinas con rentas imputadas	22/09/2011	196	315	11.79%	303

*EL IMPORTE ES MENOR A 1

Número de inmuebles que representan menos del 5% del total de inversiones inmobiliarias:

20

Tipo de Inmueble: Edificio, Casa, Local, Otro

Uso del Inmueble: Destinado a oficinas de uso propio
Destinado a oficinas con rentas imputadas
De productos regulares, Otros

SECCIÓN E. PORTAFOLIOS DE INVERSIÓN

(cantidades en millones de pesos)

Tabla E6

Desglose de la Cartera de Crédito

Consecutivo	Clave de crédito	Tipo de crédito	Fecha en que se otorgó el crédito	Antigüedad en años	Monto original del préstamo	Saldo insoluto	Valor de la garantía	% con relación al total
7	CV	GH	06/04/2014	9	24	24	24	7.35%
-	-	-	-	-	-	-	-	-

TOTAL

24	24
----	----

*A la fecha no se tienen ningún crédito que represente más del 5% del total de la Cartera.

Clave de Crédito: CV: Crédito a la Vivienda
 CC: Crédito Comercial
 CQ: Crédito Quirografario

Tipo de Crédito: GH: Con garantía hipotecaria
 GF: Con garantía fiduciaria sobre bienes inmuebles
 GP: Con garantía prendaria de títulos o valores
 Q: Quirografario

SECCIÓN E. PORTAFOLIOS DE INVERSIÓN

(cantidades en millones de pesos)

Tabla E7
Deudor por Prima

Operación/Ramo	Importe menor a 30 días			Importe mayor a 30 días			Total	% del activo
	Moneda nacional	Moneda extranjera	Moneda indizada	Moneda nacional	Moneda extranjera	Moneda indizada		
Vida	1,251	166	-	7	-	-	1,424	1%
Individual	1,251	166	-	7	-	-	1,424	1%
Grupo	0	-	-	-	-	-	0	0%
Accidentes y Enfermedades	2,315	-	-	24	-	-	2,339	2%
Accidentes Personales	6	-	-	0	-	-	6	0%
Gastos Médicos	2,309	-	-	24	-	-	2,333	2%
Salud	-	-	-	-	-	-	-	-
Daños	3,043	981	-	33	318	-	4,375	4%
Responsabilidad civil y riesgos profesionales	72	95	-	2	6	-	174	0%
Marítimo y Transportes	31	232	-	3	3	-	269	0%
Incendio	106	192	-	2	52	-	352	0%
Agrícola y de Animales	-	-	-	-	-	-	-	-
Automóviles	2,626	0	-	5	-	-	2,631	3%
Crédito	-	-	-	-	-	-	-	-
Caución	-	-	-	-	-	-	-	-
Crédito a la Vivienda	-	-	-	-	-	-	-	-
Garantía Financiera	-	-	-	-	-	-	-	-
Riesgo catastrófico	125	245	-	3	66	-	-	0%
Diversos	84	217	-	18	191	-	510	1%
Total	6,609	1,147	-	64	318	-	8,139	8%

SECCIÓN F. RESERVAS TÉCNICAS

(cantidades en millones de pesos)

Tabla F1

Reserva de Riesgos en Curso

Seguros Inbursa consolidado

Concepto/operación	Vida	Accidentes y enfermedades	Daños y Reafianzamiento	Total
Reserva de Riesgos en Curso	16,352	2,678	5,857	24,887
Mejor estimador	15,633	2,622	5,687	23,942
Margen de riesgo	719	55	171	945

Importes Recuperables de Reaseguro	37	0	2,254	2,291
------------------------------------	----	---	-------	-------

Seguros Inbursa Individual

Concepto/operación	Vida	Accidentes y enfermedades	Daños y Reafianzamiento	Total
Reserva de Riesgos en Curso	16,349	2,678	5,857	24,884
Mejor estimador	15,630	2,622	5,687	23,939
Margen de riesgo	719	55	171	945

Importes Recuperables de Reaseguro	37	0	2,254	2,291
------------------------------------	----	---	-------	-------

Patrimonial Inbursa

Concepto/operación	Vida	Accidentes y enfermedades	Daños y Reafianzamiento	Total
Reserva de Riesgos en Curso	3	0	0	3
Mejor estimador	3	0	0	3
Margen de riesgo	0	0	0	0

Importes Recuperables de Reaseguro	0	0	0	0
------------------------------------	---	---	---	---

SECCIÓN F. RESERVAS TÉCNICAS

(cantidades en millones de pesos)

Tabla F2

Reservas para Obligaciones Pendientes de Cumplir

Seguros Inbursa Consolidado

Reserva/operación	Vida	Accidentes y enfermedades	Daños	Total
Por siniestros pendientes de pago de montos conocidos	550	283	13,604	14,436
Por siniestros ocurridos no reportados y de gastos de ajustes asignados al siniestro	814	468	1,232	2,514
Por reserva de dividendos	985	22	4	1,011
Otros saldos de obligaciones pendientes de cumplir	1,396	0	529	1,924
Total	3,745	773	15,369	19,886

Importes recuperables de reaseguro	114	0	12,853	12,968
------------------------------------	-----	---	--------	--------

Seguros Inbursa Individual

Reserva/operación	Vida	Accidentes y enfermedades	Daños	Total
Por siniestros pendientes de pago de montos conocidos	509	279	13,596	14,384
Por siniestros ocurridos no reportados y de gastos de ajustes asignados al siniestro	792	461	1,222	2,475
Por reserva de dividendos	985	22	4	1,011
Otros saldos de obligaciones pendientes de cumplir	1,396	-	523	1,919
Total	3,682	762	15,346	19,790

Importes recuperables de reaseguro	114	0	12,853	12,968
------------------------------------	-----	---	--------	--------

Patrimonial Inbursa

Reserva/operación	Vida	Accidentes y enfermedades	Daños	Total
Por siniestros pendientes de pago de montos conocidos	41	4	7	53
Por siniestros ocurridos no reportados y de gastos de ajustes asignados al siniestro	22	6	10	38
Por reserva de dividendos	0	0	0	0
Otros saldos de obligaciones pendientes de cumplir	0	1	5	5
Total	63	11	23	97

Importes recuperables de reaseguro	0	0	0	0
------------------------------------	----------	----------	----------	----------

SECCIÓN F. RESERVAS TÉCNICAS

(cantidades en millones de pesos)

Tabla F3

Reservas de riesgos catastróficos

Seguros Inbursa Consolidado

Ramo o tipo de seguro	Importe	Límite de la reserva*
Seguros agrícola y de animales	-	
Seguros de crédito	-	
Seguros de caución	-	
Seguros de crédito a la vivienda	-	
Seguros de garantía financiera	-	
Seguros de terremoto	2,778	3,105
Seguros de huracán y otros riesgos hidrometeorológicos	4,747	4,747
Total	7,525	7,852

*Límite legal de la reserva de riesgos catastróficos

Seguros Inbursa Individual

Ramo o tipo de seguro	Importe	Límite de la reserva*
Seguros agrícola y de animales	-	
Seguros de crédito	-	
Seguros de caución	-	
Seguros de crédito a la vivienda	-	
Seguros de garantía financiera	-	
Seguros de terremoto	2,778	3,105
Seguros de huracán y otros riesgos hidrometeorológicos	4,629	4,629
Total	7,407	7,734

*Límite legal de la reserva de riesgos catastróficos

Patrimonial Inbursa

Ramo o tipo de seguro	Importe	Límite de la reserva*
Seguros agrícola y de animales	-	
Seguros de crédito	-	
Seguros de caución	-	
Seguros de crédito a la vivienda	-	
Seguros de garantía financiera	-	
Seguros de terremoto	-	
Seguros de huracán y otros riesgos hidrometeorológicos	118	118
Total	118	118

*Límite legal de la reserva de riesgos catastróficos

SECCIÓN F. RESERVAS TÉCNICAS

(cantidades en millones de pesos)

Tabla F4**Otras reservas técnicas**

Reserva	Importe	Límite de la reserva*
Reserva técnica especial por uso de tarifas experimentales	-	-
Otras reservas técnicas	-	-
De contingencia (Sociedades Mutualistas)	-	-
Total	-	-

*Límite legal de la reserva de riesgos catastróficos

SECCIÓN F. RESERVAS TÉCNICAS

(cantidades en millones de pesos)

Tabla F8
Reservas técnicas. Fianzas (reafianzamiento tomado)

Reserva	Fidelidad	Judiciales	Administrativas	Crédito	Total
Reserva de fianzas en vigor (reafianzamiento tomado)	-	1	43	-	45
Reserva de contingencia	-	2	49	-	51
Importes Recuperables de Reaseguro	-				-

SECCIÓN G. DESEMPEÑO Y RESULTADOS DE OPERACIÓN

(cantidades en millones de pesos)

Tabla G1

Número de pólizas, asegurados o certificados, incisos o fiados en vigor, así como primas emitidas por operaciones y ramos

Ejercicio	Número de pólizas por operación y ramo	Certificados / Incisos / Asegurados / Pensionados / Fiados	Prima emitida
Vida			
2023	1,515,438	4,407,379	5,317
2022	1,617,940	5,286,633	5,649
2021	1,704,740	4,454,530	5,467
Individual			
2023	1,513,959	1,535,773	3,155
2022	1,616,432	1,639,145	3,263
2021	1,703,373	1,726,983	3,195
Grupo			
2023	1,479	2,871,606	2,162
2022	1,508	3,647,488	2,386
2021	1,367	2,727,547	2,272
Pensiones derivadas de las Leyes de Seguridad Social			
2023			
2022			
2021			
Accidentes y Enfermedades			
2023	53,442	3,371,284	5,998
2022	52,565	2,402,076	5,360
2021	55,444	2,323,712	4,387
Accidentes Personales			
2023	1,975	2,044,883	80
2022	2,017	777,481	44
2021	4,242	639,605	56
Gastos Médicos			
2023	51,467	1,326,401	5,918
2022	50,548	1,624,595	5,316
2021	51,202	1,684,107	4,332

Daños			
2023	695,191	6,415,420	15,940
2022	676,436	3,541,201	12,705
2021	653,571	8,193,471	11,567
Responsabilidad Civil y Riesgos Profesionales			
2023	57,120	2,040,266	1,927
2022	53,020	530,780	1,666
2021	48,015	2,753,083	1,372
Marítimo y Transportes			
2023	1,030	808	855
2022	1,126	830	1,389
2021	1,176	813	853
Incendio			
2023	52,868	463,707	2,031
2022	49,585	555,020	1,356
2021	45,727	648,397	1,194
Agrícola y de Animales			
2023			
2022			
2021			
Automóviles			
2023	487,226	1,494,419	5,308
2022	457,841	1,460,446	4,117
2021	456,031	1,509,872	3,745
Riesgos Catastróficos			
2023	48,822	412,920	3,242
2022	45,447	489,991	2,153
2021	41,455	567,342	2,035
Diversos			
2023	48,125	2,003,300	2,578
2022	69,417	504,134	2,023
2021	61,167	2,713,964	2,368

SECCIÓN G. DESEMPEÑO Y RESULTADOS DE OPERACIÓN

(cantidades en millones de pesos)

Tabla G2
Costo medio de siniestralidad por operaciones y ramos

Operaciones/Ramos	2023	2022	2021
Vida	81.41%	78.99%	103.70%
Individual	76.26%	73.65%	96.20%
Grupo	86.64%	85.87%	111.69%
Pensiones derivadas de las leyes de seguridad social			
Accidentes y Enfermedades	76.98%	71.26%	70.33%
Accidentes Personales	64.87%	44.44%	29.83%
Gastos Médicos	77.08%	71.46%	70.80%
Salud			
Daños	72.05%	60.67%	58.07%
Responsabilidad Civil y Riesgos Profesionales	70.93%	55.81%	46.22%
Marítimo y Transportes	67.39%	42.25%	26.31%
Incendio	80.91%	83.76%	31.91%
Agrícola y de Animales			
Automóviles	78.25%	69.99%	62.49%
Crédito			
Caución			
Crédito a la Vivienda			
Garantía Financiera			
Riesgos Catastróficos	44.11%	3.16%	58.82%
Diversos	37.75%	33.34%	54.32%
Operación Total	76.24%	69.83%	76.41%

El índice de costo medio de siniestralidad expresa el cociente del costo de siniestralidad retenida y la prima devengada retenida.

SECCIÓN G. DESEMPEÑO Y RESULTADOS DE OPERACIÓN

(cantidades en millones de pesos)

Tabla G3

Costo medio de adquisición por operaciones y ramos

Operaciones/Ramos	2023	2022	2021
Vida	13.38%	12.26%	12.18%
Individual	19.30%	18.35%	19.44%
Grupo	5.47%	4.87%	3.47%
Pensiones derivadas de las leyes de seguridad social			
Accidentes y Enfermedades	12.64%	12.23%	12.99%
Accidentes Personales	17.76%	23.86%	16.09%
Gastos Médicos	12.59%	12.15%	12.96%
Salud			
Daños	10.76%	12.62%	13.58%
Responsabilidad Civil y Riesgos Profesionales	-3.47%	-4.36%	-7.80%
Marítimo y Transportes	10.38%	-1.51%	7.88%
Incendio	-3.23%	13.45%	9.13%
Agrícola y de Animales			
Automóviles	16.14%	18.12%	18.75%
Crédito			
Caución			
Crédito a la Vivienda			
Garantía Financiera			
Riesgos Catastróficos	-8.12%	-2.26%	18.16%
Diversos	-4.98%	-1.40%	-10.39%
Operación Total	12.09%	12.38%	12.94%

El índice de costo medio de adquisición expresa el cociente del costo neto de adquisición y la prima retenida.

En el caso de los Seguros de Pensiones derivados de las leyes de seguridad social el índice de costo medio de adquisición incluye el costo del otorgamiento de beneficios adicionales.

SECCIÓN G. DESEMPEÑO Y RESULTADOS DE OPERACIÓN

(cantidades en millones de pesos)

Tabla G4

Costo medio de operación por operaciones y ramos

Operaciones/Ramos	2023	2022	2021
Vida	9.51%	5.57%	6.85%
Individual	11.97%	7.19%	9.19%
Grupo	6.13%	3.53%	3.93%
Pensiones derivadas de las leyes de seguridad social			
Accidentes y Enfermedades	3.34%	2.95%	4.16%
Accidentes Personales	42.50%	48.02%	38.77%
Gastos Médicos	2.99%	2.60%	3.75%
Salud			
Daños	5.39%	5.65%	7.15%
Responsabilidad Civil y Riesgos Profesionales	3.70%	3.54%	4.98%
Marítimo y Transportes	5.76%	3.17%	5.64%
Incendio	4.39%	6.25%	7.08%
Agrícola y de Animales			
Automóviles	6.05%	7.10%	8.83%
Crédito			
Caución			
Crédito a la Vivienda			
Garantía Financiera			
Riesgos Catastróficos	4.96%	4.66%	6.98%
Diversos	6.47%	6.77%	6.46%
Operación Total	5.71%	5.01%	6.45%

El índice de costo medio de operación expresa el cociente de los gastos de operación netos y la prima directa.

SECCIÓN G. DESEMPEÑO Y RESULTADOS DE OPERACIÓN

(cantidades en millones de pesos)

Tabla G5
Índice combinado por operaciones y ramos

Operaciones/Ramos	2023	2022	2021
Vida	104.30%	96.82%	122.72%
Individual	107.53%	99.19%	124.83%
Grupo	98.24%	94.27%	119.09%
Pensiones derivadas de las leyes de seguridad social			
Accidentes y Enfermedades	92.97%	86.44%	87.48%
Accidentes Personales	125.12%	116.32%	84.69%
Gastos Médicos	92.66%	86.21%	87.50%
Salud			
Daños	88.20%	78.94%	78.80%
Responsabilidad Civil y Riesgos Profesionales	71.17%	54.98%	43.40%
Marítimo y Transportes	83.52%	43.91%	39.82%
Incendio	82.07%	103.46%	48.12%
Agrícola y de Animales			
Automóviles	100.43%	95.22%	90.08%
Crédito			
Caución			
Crédito a la Vivienda			
Garantía Financiera			
Riesgos Catastróficos	40.96%	5.55%	83.96%
Diversos	39.24%	38.71%	50.39%
Operación Total	94.04%	87.22%	95.79%

El índice combinado expresa la suma de los índices de costos medios de siniestralidad, adquisición y operación.

SECCIÓN G. DESEMPEÑO Y RESULTADOS DE OPERACIÓN

(cantidades en millones de pesos)

Tabla G6

Resultado de la Operación de Vida

	Seguro directo	Reaseguro tomado	Reaseguro cedido	Neto
Primas				
Corto Plazo	2,674	-	30	2,644
Largo Plazo	2,643	-	61	2,581
Primas Totales	5,317	-	92	5,225

Siniestros				
Bruto	3,761	-	-	3,761
Recuperado	-	-	65	65
Neto	3,761	-	-65	3,697

Costo neto de adquisición				
Comisiones a agentes	396	-	-	396
Compensaciones adicionales a agentes	226	-	-	226
Comisiones por Reaseguro y Reafianzamiento tomado	-	-	-	-
(-) Comisiones por Reaseguro cedido	-	-	-	-
Cobertura de exceso de pérdida	-	-	1	1
Otros	220	-	-	220
Total costo neto de adquisición	842	-	1	843

SECCIÓN G. DESEMPEÑO Y RESULTADOS DE OPERACIÓN

(cantidades en millones de pesos)

Tabla G7

Información sobre Primas de Vida

	Prima emitida	Prima cedida	Prima retenida	Número de pólizas	Número de certificados
Primas de Primer Año					
Corto Plazo	2,436	9	2,427	1,144,686	3,922,078
Largo Plazo	525	3	522	33,591	41,482
Total	2,961	12	2,949	1,178,277	3,963,560
Primas de Renovación					
Corto Plazo	238	21	217	20,120	20,327
Largo Plazo	2,118	59	2,059	317,041	423,492
Total	2,356	80	2,276	337,161	443,819
Primas Totales	5,317	92	5,225	1,515,438	4,407,379

SECCIÓN G. DESEMPEÑO Y RESULTADOS DE OPERACIÓN

(cantidades en millones de pesos)

Tabla G8

Resultado de la Operación de Accidentes y Enfermedades

	Accidentes Personales	Gastos Médicos	Salud	Total
Primas				
Emitida	80	5,918		5,998
Cedida	2	0		2
Retenida	78	5,918		5,996
Siniestros / reclamaciones				
Bruto	31	4,344		4,375
Recuperaciones	0	1		1
Neto	31	4,343		4,374
Costo neto de adquisición				
Comisiones a agentes	5	564		568
Compensaciones adicionales a agentes	1	142		143
Comisiones por Reaseguro y Reafianzamiento tomado	0	0		0
(-) Comisiones por Reaseguro cedido	0	0		0
Cobertura de exceso de pérdida	0	0		0
Otros	4	62		66
Total costo neto de adquisición	10	768		778
Incremento a la Reserva de Riesgos en Curso				
Incremento mejor estimador bruto	7	253		260
Incremento mejor estimador de Importes Recuperables de Reaseguro	0	0		0
Incremento mejor estimador neto	7	253		260
Incremento margen de riesgo	0	7		7
Total incremento a la Reserva de Riesgos en Curso	7	260		267

SECCIÓN G. DESEMPEÑO Y RESULTADOS DE OPERACIÓN

(cantidades en millones de pesos)

Tabla G9

Resultado de la Operación de Daños

	Responsabilidad Civil y Riesgos Profesionales	Marítimo y Transportes	Incendio	Agrícola y de Animales	Automóviles	Crédito	Caución	Crédito a la Vivienda	Garantía Financiera	Riesgos Catastróficos	Diversos	Total
Primas												
Emitida	1,927	855	2,031	-	5,308	-	-	-	-	3,242	2,520	15,883
Cedida	1,475	616	1,627	-	-	-	-	-	-	2,802	2,003	8,524
Retenida	452	239	403	-	5,308	-	-	-	-	440	517	7,358
Siniestros / reclamaciones												
Bruto	792	1,053	1,041	-	4,803	-	-	-	-	9,397	493	17,580
Recuperaciones	515	891	789	-	1,148	-	-	-	-	9,222	290	12,856
Neto	277	162	253	-	3,655	-	-	-	-	175	203	4,724
Costo neto de adquisición												
Comisiones a agentes	81	54	117	-	240	-	-	-	-	117	99	707
Compensaciones adicionales a agentes	12	7	43	-	186	-	-	-	-	6	10	264
Comisiones por Reaseguro y Reafianzamiento tomado	-	-	-	-	-	-	-	-	-	-	-	-
(-) Comisiones por Reaseguro cedido	125	56	206	-	-	-	-	-	-	330	219	935
Cobertura de exceso de pérdida	13	17	30	-	-	-	-	-	-	165	10	234
Otros	19	3	21	-	369	-	-	-	-	12	25	449
Total Costo neto de adquisición	0	25	4	-	795	-	-	-	-	-30	-76	719
Incremento a la Reserva de Riesgos en Curso												
Incremento mejor estimador bruto	-36	93	-51	-	532	-	-	-	-	51	-26	562
Incremento mejor estimador de Importes Recuperables de Reaseguro	70	-97	94	-	-	-	-	-	-	-	46	113
Incremento mejor estimador neto	33	-5	43	-	532	-	-	-	-	51	20	675
Incremento margen de riesgo	2	4	6	-	18	-	-	-	-	-	2	32
Total Incremento a la Reserva de Riesgos en Curso	36	-1	50	-	550	-	-	-	-	51	22	707

SECCIÓN G. DESEMPEÑO Y RESULTADOS DE OPERACIÓN

(cantidades en millones de pesos)

Tabla G11

Resultado de la operación de Fianzas

Primas	Fidelidad	Judiciales	Administrativas	De crédito	Total
Emitida	0	0	58	0	58
Cedida	0	0	0	0	0
Retenida	0	0	58	0	58
Siniestros / reclamaciones	0	0	0	0	
Bruto	0	0	0	0	0
Recuperaciones	0	0	0	0	0
Neto	0	0	0	0	0
Costo neto de adquisición	0	0	63	0	63
Comisiones a agentes	0	0	0	0	0
Compensaciones adicionales a agentes	0	0	0	0	0
Comisiones por Reaseguro y Reafianzamiento tomado	0	0	55	0	55
(-) Comisiones por Reaseguro cedido	0	0	0	0	0
Cobertura de exceso de pérdida	0	0	8	0	8
Otros	0	0	0	0	0
Total costo neto de adquisición	0	0	63	0	63

Incremento a la Reserva de Riesgos en Curso	0	0	0	0	0
Incremento mejor estimador bruto	0	0	-7	0	-7
Incremento mejor estimador de Importes Recuperables de Reaseguro	0	0	0	0	0
Incremento mejor estimador neto	0	0	-7	0	-7
Incremento margen de riesgo	0	0	0	0	0
Total Incremento a la Reserva de Riesgos en Curso	0	0	-7	0	-7

SECCIÓN G. DESEMPEÑO Y RESULTADOS DE OPERACIÓN

(cantidades en millones de pesos)

Tabla G13
Comisiones de Reaseguro, participación de utilidades de Reaseguro y cobertura de exceso de pérdida

Operaciones/Ejercicio	2023	2022	2021
Vida	-	-	-
Comisiones de Reaseguro	-	-	-
Participación de Utilidades de reaseguro	1	0	1
Costo XL	1	1	1
Accidentes y enfermedades			
Comisiones de Reaseguro	-	-	-
Participación de Utilidades de reaseguro	-	-	-
Costo XL	-	-	2
Daños sin autos			
Comisiones de Reaseguro	935	749	629
Participación de Utilidades de reaseguro	-	-	-
Costo XL	241	217	216
Autos	-	-	-
Comisiones de Reaseguro	-	-	-
Participación de Utilidades de reaseguro	-	-	-
Costo XL	-	-	-
Fianzas	-	-	-
Comisiones de Reaseguro	-	-	-
Participación de Utilidades de reaseguro	-	-	-
Costo XL	-	-	-

Notas:

- 1) 10.86% Comisiones de Reaseguro entre primas cedidas.
- 2) 0.01% Participación de utilidades de Reaseguro entre primas cedidas.
- 3) 1.30% Cobertura de exceso de pérdida entre primas retenidas.

SECCIÓN H. SINIESTROS

(cantidades en millones de pesos)

Tabla H1

Operación de vida

Año	Prima emitida	Siniestros registrados retenidos en cada periodo de desarrollo								Total siniestros
		0	1	2	3	4	5	6	7 ó +	
2016	3,879	679	735	51	7	12	-11	2	1	1,475
2017	3,964	752	773	74	14	-5	4	-2		1,610
2018	3,779	719	765	39	1	5	9			1,538
2019	3,893	825	813	85	23	11				1,757
2020	4,141	1,417	1,611	119	34					3,182
2021	4,299	1,409	953	110						2,472
2022	4,907	1,139	1,044							2,183
2023	4,847	947								947

Año	Prima retenida	Siniestros registrados retenidos en cada periodo de desarrollo								Total siniestros
		0	1	2	3	4	5	6	7 ó +	
2016	3,769	654	717	51	5	7	-10	2	1	1,426
2017	3,832	698	765	64	15	-5	4	-2		1,539
2018	3,732	697	742	40	1	5	9			1,493
2019	3,759	782	797	85	23	11				1,699
2020	4,022	1,326	1,591	115	34					3,066
2021	4,170	1,370	898	109						2,377
2022	4,777	929	1,023							1,951
2023	4,751	929								929

El número de años que se deberán considerar, está en función de la siniestralidad correspondiente a los tipos de seguros que opere cada institución.

SECCIÓN H. SINIESTROS
(cantidades en millones de pesos)

Tabla H2

Operación de accidentes y enfermedades

Año	Prima emitida	Siniestros registrados brutos en cada periodo de desarrollo								Total siniestros
		0	1	2	3	4	5	6	7 ó +	
2016	3,276	1,200	1,191	4	-6	-1	-0	1	0	2,389
2017	3,462	1,191	1,260	-3	-2	-3	0	0		2,443
2018	3,804	1,255	1,293	-2	-0	0	0			2,546
2019	4,025	1,341	1,213	-1	1	-0				2,553
2020	3,859	1,405	1,236	5	-1					2,645
2021	4,387	1,738	1,276	6						3,020
2022	5,386	2,351	1,799							4,150
2023	5,641	2,559								2,559

Año	Prima retenida	Siniestros registrados retenidos en cada periodo de desarrollo								Total siniestros
		0	1	2	3	4	5	6	7 ó +	
2016	3,276	1,200	1,191	4	-6	-1	0	1	0	2,389
2017	3,462	1,191	1,260	-3	-2	-3	0	0		2,443
2018	3,804	1,255	1,293	-2	-0	0	0			2,546
2019	4,025	1,341	1,213	-1	1	-0				2,553
2020	3,859	1,405	1,236	5	-1					2,645
2021	4,387	1,738	1,276	6						3,020
2022	5,386	2,351	1,799							4,150
2023	5,641	2,559								2,559

El número de años que se deberán considerar, está en función de la siniestralidad correspondiente a los tipos de seguros que opere cada institución.

SECCIÓN H. SINIESTROS

(cantidades en millones de pesos)

Tabla H3

Operación de daños sin automóviles

Año	Prima emitida	Siniestros registrados brutos en cada periodo de desarrollo								Total siniestros
		0	1	2	3	4	5	6	7 ó +	
2016	6,595	2,534	452	-394	-14	4	-68	0	0	2,514
2017	4,903	3,638	1,091	299	-61	-11	35	0		4,991
2018	5,967	1,991	-91	46	-48	10	-143			1,766
2019	5,684	1,810	178	-69	-2	13				1,930
2020	5,898	1,353	164	-31	52					1,538
2021	6,259	1,744	332	156						2,232
2022	7,778	3,346	271							3,617
2023	9,901	9,316								9,316

Año	Prima retenida	Siniestros registrados retenidos en cada periodo de desarrollo								Total siniestros
		0	1	2	3	4	5	6	7 ó +	
2016	1,203	882	41	-24	10	6	0	1	6	921
2017	1,175	837	85	49	4	-4	8	-0		978
2018	1,161	459	22	21	4	3	2			511
2019	1,293	512	32	19	3	0				566
2020	1,188	535	73	27	1					636
2021	1,329	780	108	22						910
2022	1,621	1,021	122							1,143
2023	1,807	2,579								2,579

El número de años que se deberán considerar, está en función de la siniestralidad correspondiente a los tipos de seguros que opere cada institución.

SECCIÓN H. SINIESTROS
(cantidades en millones de pesos)

Tabla H4

Automóviles

Año	Prima emitida	Siniestros registrados brutos en cada periodo de desarrollo								Total siniestros
		0	1	2	3	4	5	6	7 ó +	
2016	4,094	1,258	1,246	170	101	51	20	13	-1	2,857
2017	4,551	1,289	1,273	235	103	72	38	22		3,032
2018	4,156	1,224	1,076	103	77	37	32			2,549
2019	3,558	1,008	774	26	10	26				1,844
2020	3,299	882	864	12	11					1,768
2021	3,651	1,253	1,252	113						2,618
2022	3,865	1,428	1,636							3,064
2023	4,674	1,856								1,856

Año	Prima retenida	Siniestros registrados retenidos en cada periodo de desarrollo								Total siniestros
		0	1	2	3	4	5	6	7 ó +	
2016	4,094	1,258	1,246	170	101	51	20	13	-1	2,857
2017	4,551	1,289	1,273	235	103	72	38	22		3,032
2018	4,156	1,224	1,076	103	77	37	32			2,549
2019	3,558	1,008	774	26	10	26				1,844
2020	3,299	882	864	12	11					1,768
2021	3,651	1,253	1,252	113						2,618
2022	3,865	1,428	1,636							3,064
2023	4,674	1,856								1,856

El número de años que se deberán considerar, está en función de la siniestralidad correspondiente a los tipos de seguros que opere cada institución.

SECCIÓN I. REASEGURO

(cantidades en millones de pesos)

Tabla I1

Límites máximos de retención de Instituciones de Seguros y Sociedades Mutualistas.

Concepto	2023	2022	2021
Vida Individual.	30	30	30
Vida Grupo	30	30	30
Gastos Médicos Individual.	145	145	145
Gastos Médicos Colectivo.	145	145	145
Accidentes Personales Colectivo.	100	100	100
Accidentes Personales Individual	100	100	100
Daños sin Automóviles	165	165	165
Automóviles	165	165	165

Concepto corresponde al ramo, subramo o producto, de acuerdo al límite aprobado por el consejo de administración de la Institución.

SECCIÓN I. REASEGURO

(cantidades en millones de pesos)

Tabla I2

Límites máximos de retención

Concepto	2023	2023	2022	2022	2021	2021	2020	2020
	Fianza	Fiado o grupo de fiados	Fianza	Fiado o grupo de fiados	Fianzas	Fiado o grupo de fiados	Fianzas	Fiado o grupo de fiados
Administrativas	1,463	8,306	1,442	8,186	1,019	5,782	1,063	6,034
Crédito	1,463	8,306	1,442	8,186	1,019	5,782	1,063	6,034
Judiciales	1,463	8,306	1,441	8,186	1,019	5,782	1,063	6,034

Concepto corresponde al ramo, subramo o producto, de acuerdo al límite aprobado por el consejo de administración de la Institución.

Se informarán los límites de retención aplicables al cuarto trimestre de dichos ejercicios.

SECCIÓN I. REASEGURO
(cantidades en millones de pesos)

Tabla I3

Estrategia de Reaseguro contratos proporcionales vigentes a la fecha del reporte

	Ramo	Emitido	Cedido contratos automáticos	Cedido en contratos facultativos	Retenido				
		Suma asegurada o afianzada (1)	Primas (a)	Suma asegurada o afianzada (2)	Primas (b)	Suma asegurada o afianzada (3)	Primas (c)	Suma asegurada o afianzada 1-(2+3)	Primas a-(b+c)
1	Automóviles	356,336	5,885	-	-	-	-	356,336	5,885
2	Diversos	891,868	2,811	44,593	141	710,457	2,113	136,818	557
3	Incendio	2,519,314	2,237	201,545	179	1,526,959	1,652	790,811	406
4	Marítimo y Transportes	972,211	962	-	-	895,987	693	76,224	269
5	Responsabilidad Civil y Riesgos Profesionales	6,349,444	2,138	-	-	5,923,416	1,660	426,028	479
6	Terremoto y Otros Riesgos Catastróficos	4,763,271	3,638	333,429	255	3,385,203	2,898	1,044,639	486
7	Vida	149	5,016	11	21	41	68	97	4,927
8	Accidentes Personales	111,971	54	-	-	-	-	111,971	54
9	Gastos Médicos	3,440,012	5,896	-	-	-	-	3,440,012	5,896

SECCIÓN I. REASEGURO
(cantidades en millones de pesos)

Tabla I4

Estrategia de Reaseguro contratos no proporcionales vigentes a la fecha del reporte

	Ramo	Suma asegurada o afianzada retenida	PML	Recuperación máxima		Límite de Responsabilidad del(os) reaseguradores
				Por evento	Agregado Anual	
1	Automóviles	356,336		85	-	85
2	Diversos Misceláneos, y otros	136,818		254	43	254
3	Incendio	790,811		1,069	-	1,069
4	Marítimo y transportes	76,224		271	-	271
5	Responsabilidad Civil y Riesgos Profesionales Responsabilidad Civil General	426,028		254	-	254
6	Terremoto y otros Riesgos Catastróficos Terremoto e Hidros	1,044,639	4,998	8,398	-	8,398
7	Vida y accidentes personales	21		230	230	460

La columna PML aplica para los ramos que cuenten con dicho cálculo.

SECCIÓN I. REASEGURO
(cantidades en millones de pesos)

Tabla 15

Nombre, Calificación Crediticia y porcentaje de cesión a los reaseguradores

Número	Nombre del reasegurador*	Registro en el RGRE**	Calificación de Fortaleza Financiera	% cedido del total***	% de colocaciones no proporcionales del total ****
1	ALLIANZ MEXICO, S.A., COMPAÑÍA DE SEGUROS	S0003		0.76%	0.00%
2	PATRIMONIAL INBURSA, S.A.	S0006		0.00%	0.00%
3	GENERAL DE SEGUROS, S.A.B.	S0009		0.05%	0.00%
4	AIG SEGUROS MEXICO SA DE CV	S0012		0.65%	0.00%
5	ZURICH, COMPAÑÍA DE SEGUROS, S.A.	S0025		0.79%	0.00%
6	CHUBB SEGUROS MEXICO, S.A.	S0039		1.76%	0.00%
7	AXA SEGUROS, S.A. DE C.V.	S0048		0.26%	0.00%
8	REASEGURADORA PATRIA SA	S0061		3.17%	3.81%
9	XL INSURANCE MEXICO, S.A. DE C.V.	S0066		0.01%	0.00%
10	AGROASEMEX, S.A.	S0074		4.50%	0.00%
11	HDI GLOBAL SEGUROS SA	S0076		1.04%	0.00%
12	SOMPO SEGUROS MÉXICO, S.A. DE C.V.	S0093		0.07%	0.00%
13	SWISS RE CORPORATE SOLUTIONS MEXICO SEGUROS	S0127		0.36%	0.00%
14	LLOYD'S.	RGRE-001-85-300001	A+	19.31%	5.48%
15	MUENCHENER RUECKVERSICHERUNGS-GESELLSCHAFT.	RGRE-002-85-166641	Aa3 MOODY'S	5.73%	13.21%
16	SWISS REINSURANCE COMPANY LTD.	RGRE-003-85-221352	A+ FITCH	0.57%	1.74%
17	THE TOKIO MARINE & NICHIDO FIRE INSURANCE CO. LTD.	RGRE-005-85-299310	A+ FITCH	0.05%	0.00%
18	MITSUI SUMITOMO INSURANCE COMPANY LIMITED.	RGRE-011-85-244696	A+	0.00%	0.00%
19	GENERAL REINSURANCE AG.	RGRE-012-85-186606	AA+	0.04%	0.79%
20	STARR INDEMNITY & LIABILITY COMPANY.	RGRE-1003-09-327405	A	0.28%	0.00%

21	RIVOLI REINSURANCE COMPANY.	RGRE-1050-10-328394	A2 MOODY'S	2.60%	0.00%
22	ENDURANCE REINSURANCE CORPORATION OF AMERICA.	RGRE-1053-10-328446	A	0.00%	0.00%
23	ARGONAUT INSURANCE COMPANY	RGRE-1061-11-328527	A	0.00%	0.00%
24	CATLIN RE SWITZERLAND LTD.	RGRE-1064-11-328553	A	0.00%	3.03%
25	ASOCIATED ELECTRIC & GAS INSURANCE SERVICES LIMITED	RGRE-1070-11-326664	A	0.55%	0.00%
26	HCC INTERNATIONAL INSURANCE COMPANY PLC.	RGRE-1073-12-328699	AA	0.28%	0.00%
27	INTERNATIONAL GENERAL INSURANCE COMPANY (UK) LIMITED	RGRE-1074-12-328650	A-	0.31%	0.00%
28	MSIG SPECIALTY INSURANCE USA INC.	RGRE-1077-12-328708	A+	0.50%	0.00%
29	CNA INSURANCE COMPANY LIMITED	RGRE-1082-12-305828	A-	0.00%	0.00%
30	VALIDUS REINSURANCE, LTD.	RGRE-1109-12-328882	A-	0.00%	0.15%
31	HAMILTON INSURANCE DESIGNATED ACTIVITY COMPANY	RGRE-1113-13-328929	A	0.01%	0.00%
32	TT CLUB MUTUAL INSURANCE LIMITED.	RGRE-1115-13-323116	A-	0.09%	0.00%
33	STARR INSURANCE & REINSURANCE LIMITED	RGRE-1126-13-328961	A	0.79%	0.00%
34	ODYSSEY REINSURANCE COMPANY.	RGRE-1130-14-321014	A-	0.42%	0.00%
35	SIRIUS INTERNATIONAL INSURANCE CORPORATION.	RGRE-1136-14-320380	A-	0.05%	0.20%
36	ASSURANCEFORENINGEN SKULD (GJENSIDIG)	RGRE-1142-14-323643	A	0.40%	0.00%
37	THE NORTH OF ENGLAND PROTECTING AND INDEMNITY ASSOCIATION LIMITED	RGRE-1147-14-301619	A-	0.10%	0.00%
38	ALLIANZ GLOBAL RISKS US INSURANCE COMPANY.	RGRE-1150-14-329004	AA	0.16%	0.00%
39	HELVETIA SCHWEIZERISCHE VERSICHERUNGSGESELLSCHAFT AG O HELVETIA SWISS INSURANCE COMPANY LTD.	RGRE-1161-14-324741	A	0.50%	0.24%
40	ALLIED WORLD ASSURANCE COMPANY (EUROPE) LIMITED	RGRE-1164-14-329031	A	0.36%	0.00%
41	ALLIANZ GLOBAL CORPORATE & SPECIALTY.	RGRE-1165-14-325909	AA	0.82%	0.65%
42	THE NEW INDIA ASSURANCE COMPANY LIMITED.	RGRE-1167-14-326380	A-	0.05%	0.00%
43	ECHO REINSURANCE LIMITED O ECHO RÜCKVERSICHERUNGS-AG	RGRE-1168-14-329045	A-	0.29%	1.33%
44	HANNOVER RE (BERMUDA) LTD.	RGRE-1172-15-327778	AA-	0.00%	1.53%
45	INTERNATIONAL INSURANCE COMPANY OF HANNOVER LIMITED.	RGRE-1173-15-325381	AA-	0.35%	0.00%
46	BARENTS RE REINSURANCE COMPANY, INC.	RGRE-1174-15-328512	A-	0.08%	0.00%
47	BEST MERIDIAN INSURANCE COMPANY	RGRE-1176-15-328941	A-	1.09%	0.00%

48	HANNOVER RÜCK SE.	RGRE-1177-15-299927	AA-	4.86%	4.22%
49	NAVIGATORS INSURANCE COMPANY.	RGRE-1178-15-320656	A	0.39%	3.07%
50	OCEAN INTERNATIONAL REINSURANCE COMPANY LIMITED	RGRE-1185-15-329063	A-	0.96%	0.00%
51	SHELTER REINSURANCE COMPANY	RGRE-1186-15-320361	A	0.00%	0.53%
52	ENDURANCE WORLWIDE INSURANCE LTD	RGRE-1188-15-329068	A	0.43%	0.00%
53	SVERIGES ANGFARTYGS ASSURANS FORENING	RGRE-1189-15-C0000	A-	0.00%	0.00%
54	TRIGLAV RE, REINSURANCE COMPANY LTD.	RGRE-1190-15-C0000	A	0.00%	0.18%
55	ACTIVE CAPITAL REINSURANCE LTD.	RGRE-1191-15-C0000	A-	0.08%	0.00%
56	IRB BRASIL RESSEGUROS, S.A.	RGRE-1200-16-C0000	A-	0.46%	6.62%
57	GENERAL INSURANCE CORPORATION OF INDIA.	RGRE-1202-16-C0000	A-	0.05%	1.28%
58	AUSTRAL RESSEGURO S.A.	RGRE-1203-16-C0000	B++	0.06%	2.44%
59	AMERICAN STEAMSHIP OWNERS MUTUAL PROTECTION AND INDEMNITY ASSOCIATION, INC	RGRE-1206-16-C0000	BBB-	0.00%	0.00%
60	TRAVELERS INSURANCE COMPANY LIMITED	RGRE-1207-16-C0000	AA	-0.01%	0.00%
61	TAIPING REINSURANCE COMPANY LTD	RGRE-1208-16-C0000	A	0.22%	0.00%
62	BERKSHIRE HATHAWAY SPECIALTY INSURANCE COMPANY	RGRE-1209-16-C0000	AA+	0.11%	0.00%
63	AMLIN INSURANCE S.E.	RGRE-1211-16-C0000	A	0.29%	0.00%
64	TRANSRE LONDON LIMITED	RGRE-1212-16-C0000	A+	0.02%	0.00%
65	W.R. BERKLEY EUROPE AG	RGRE-1213-16-C0000	A+	0.10%	0.00%
66	MARKEL AMERICAN INSURANCE COMPANY	RGRE-1214-16-C0000	A	0.07%	0.00%
67	STARR INTERNATIONAL (EUROPE) LIMITED	RGRE-1216-17-C0000	A	0.72%	0.00%
68	ASSURANCEFORENINGEN GARD-GJENSIDIG.	RGRE-1217-17-C0000	A+	0.95%	0.00%
69	AVIVA INSURANCE LIMITED	RGRE-1218-17-C0000	A+	0.07%	0.00%
70	ROYAL & SUN ALLIANCE INSURANCE PLC.	RGRE-121-85-300102	A	0.46%	0.00%
71	GENERAL REINSURANCE CORPORATION.	RGRE-1219-17-C0000	AA+	0.02%	0.00%
72	GARD MARINE & ENERGY LIMITED.	RGRE-1222-17-C0000	A+	0.07%	0.00%
73	CCR RE	RGRE-1223-17-C0000	A-	0.11%	0.00%
74	NEW YORK MARINE AND GENERAL INSURANCE COMPANY	RGRE-1225-17-C0000	A	0.01%	0.00%
75	BARENTS REINSURANCE, S.A.	RGRE-1228-17-C0000	A	-0.02%	0.00%

76	ANTARES REINSURANCE CO. LTD (antes QATAR REINSURANCE COMPANY LIMITED)	RGRE-1231-18-C0000	A	0.01%	0.00%
77	EQUATOR REINSURANCES LIMITED	RGRE-1233-18-C0000	A-	0.38%	0.00%
78	HDI GLOBAL SE	RGRE-1234-18-C0000	A+	0.15%	0.00%
79	BEST MERIDIAN INTERNATIONAL INSURANCE COMPANY SPC	RGRE-1235-18-C0000	A-	6.40%	0.00%
80	AIG EUROPE S.A.	RGRE-1240-18-C0000	A+	0.14%	0.00%
81	QBE EUROPE SA/NV	RGRE-1241-18-C0000	A+	0.16%	2.38%
82	AMERICAN INTERNATIONAL GROUP UK LIMITED	RGRE-1242-18-C0000	A	0.51%	0.00%
83	ALLIANZ GLOBAL CORPORATE AND SPECIALTY RESEGUROS BRASIL.	RGRE-1243-18-C0000	A	0.09%	0.00%
84	AXIS SPECIALTY EUROPE SE	RGRE-1244-18-C0000	A+	0.25%	0.00%
85	TRANSATLANTIC REINSURANCE COMPANY.	RGRE-1248-19-C0000	A+	1.24%	2.71%
86	RIMAC SEGUROS Y REASEGUROS S.A.	RGRE-1250-19-C0000	BBB	0.03%	0.00%
87	EURASIA INSURANCE COMPANY JSC	RGRE-1251-19-C0000	B++	0.02%	0.00%
88	ERGO VERSICHERUNG AG	RGRE-1253-19-C0000	AA-	0.00%	0.00%
89	TOKIO MARINE EUROPE, S.A.	RGRE-1254-19-C0000	AA-	0.09%	0.00%
90	THE WEST OF ENGLAND SHIP OWNERS MUTUAL INSURANCE ASSOCIATION (LUXEMBOURG)	RGRE-1257-19-C0000	A-	0.09%	0.00%
91	ASCOT INSURANCE COMPANY	RGRE-1258-19-C0000	A	0.01%	0.00%
92	ZURICH INSURANCE COMPANY LTD.	RGRE-1259-19-C0000	AA-	0.76%	0.00%
93	FIDELIS UNDERWRITING LIMITED	RGRE-1260-20-C0000	A-	0.80%	0.00%
94	ENI INSURANCE DESIGNATED ACTIVITY COMPANY	RGRE-1261-20-C0000	A	0.80%	0.00%
95	CONVEX INSURANCE UK LIMITED	RGRE-1265-20-C0000	A-	1.07%	0.00%
96	ASPEN BERMUDA LIMITED	RGRE-1266-20-C0000	A+	0.00%	0.10%
97	EUREKA-RE SCC	RGRE-1269-21-C0000	B++	0.07%	0.00%
98	DEUTSCHE RÜCKVERSICHERUNG AKTIENGESELLSCHAFT	RGRE-1271-21-C0000	A+	0.00%	2.79%
99	HELVETIA GLOBAL SOLUTIONS LTD (también denominada HELVETIA GLOBAL SOLUTION SAGOHELVETIA GLOBAL SOLUTIONS SA)	RGRE-1273-21-C0000	A +	0.14%	0.00%
100	THE BRITANNIA STEAM SHIP INSURANCE ASSOCIATION EUROPE	RGRE-1278-21-C0000	A	0.07%	0.00%
101	ASPEN AMERICAN INSURANCE COMPANY	RGRE-1280-22-C0000	A	0.04%	0.00%
102	SWISS RE CORPORATE SOLUTIONS AMERICA INSURANCE CORPORATION	RGRE-1281-22-C0000	A+	1.87%	0.00%

103	CHAUCER INSURANCE COMPANY, DESIGNATED ACTIVITY COMPANY	RGRE-1283-22-C0000	A	0.04%	1.14%
104	THE PEOPLE'S INSURANCE COMPANY OF CHINA (HONG KONG), LIMITED	RGRE-1285-23-C0000	A-	0.03%	0.00%
105	NORWEGIAN HULL CLUB-GJENSIDIG ASSURANSEFORENING	RGRE-1291-23-C0000	A-	0.16%	0.00%
106	INTERNATIONAL TRADERS INSURANCE CO. LTD	RGRE-1292-23-C0000	B++	0.40%	0.00%
107	REDBRIDGE INSURANCE COMPANY LTD	RGRE-1295-23-C0000	B++	0.05%	0.00%
108	ACE PROPERTY AND CASUALTY INSURANCE COMPANY.	RGRE-193-85-300168	A1 MOODY'S	0.32%	0.00%
109	WESTPORT INSURANCE CORPORATION	RGRE-203-85-300177	A1	0.01%	0.00%
110	LIBERTY MUTUAL INSURANCE COMPANY.	RGRE-210-85-300184	A	2.08%	0.00%
111	NEW HAMPSHIRE INSURANCE COMPANY.	RGRE-221-85-300194	A+	0.42%	0.00%
112	EVEREST REINSURANCE COMPANY.	RGRE-224-85-299918	A+	2.59%	4.42%
113	MAPFRE RE, COMPAÑIA DE REASEGUROS, S.A.	RGRE-294-87-303690	A	3.31%	9.17%
114	KOT INSURANCE COMPANY AG.	RGRE-345-93-315217	A	0.11%	0.00%
115	RGA REINSURANCE COMPANY	RGRE-376-94-316539	A1 MOODY'S	0.18%	0.50%
116	BERKLEY INSURANCE COMPANY	RGRE-405-97-319746	A+	0.22%	0.00%
117	HOUSTON CASUALTY COMPANY.	RGRE-414-97-319388	A1 MOODY'S	0.03%	0.00%
118	SCOR REINSURANCE COMPANY.	RGRE-418-97-300170	A+	0.80%	4.61%
119	QBE INSURANCE (EUROPE) LIMITED.	RGRE-427-97-320458	A+	0.64%	0.00%
120	SAMSUNG FIRE & MARINE INSURANCE COMPANY LTD.	RGRE-474-97-318357	A+	0.50%	0.00%
121	SCOR SE	RGRE-501-98-320966	A+	0.28%	0.00%
122	AIOI NISSAY DOWA INSURANCE COMPANY LIMITED	RGRE-512-98-321016	A+	0.43%	0.00%
123	ASSICURAZIONI GENERALI SOCIETA PER AZIONI.	RGRE-535-98-300125	Baa1 MOODY'S	0.35%	0.00%
124	THE SHIPOWNERS' MUTUAL PROTECTION AND INDEMNITY ASSOCIATION (LUXEMBOURG).	RGRE-545-99-321914	A-	0.25%	0.00%
125	R + V VERSICHERUNG AG.	RGRE-560-99-317320	AA-	0.00%	3.49%
126	KOREAN REINSURANCE COMPANY.	RGRE-565-00-321374	A	0.25%	0.69%
127	GENERALI ESPAÑA, S.A. DE SEGUROS Y REASEGUROS	RGRE-646-02-324789	A-	0.13%	0.00%
128	HYUNDAI MARINE & FIRE INSURANCE CO. LTD.	RGRE-740-02-324851	A-	0.18%	0.00%
129	LIBERTY MUTUAL INSURANCE EUROPE LIMITED.	RGRE-772-02-320824	A	0.46%	0.00%
130	SWISS RE INTERNATIONAL SE.	RGRE-780-02-324754	A1 MOODY'S	0.31%	0.00%

131	AMERICAN HOME ASSURANCE COMPANY.	RGRE-783-02-324873	A+	0.05%	0.00%
132	SWISS REINSURANCE AMERICA CORP.	RGRE-795-02-324869	AA-	4.24%	16.40%
133	XL INSURANCE COMPANY LIMITED.	RGRE-801-02-320237	A+	0.26%	0.00%
134	AXIS RE SE	RGRE-824-03-325878	A+	0.00%	0.00%
135	ASPEN INSURANCE UK LIMITED.	RGRE-828-03-325968	A	0.00%	0.00%
136	NATIONAL UNION FIRE INSURANCE COMPANY OF PITTSBURGH, P.A.	RGRE-829-03-326042	A+	0.54%	0.00%
137	CHUBB EUROPEAN GROUP LIMITED.	RGRE-830-03-326058	AA	0.23%	0.00%
138	THE STEAMSHIP MUTUAL UNDERWRITING ASSOCIATION LIMITED.	RGRE-855-04-315095	A-	0.22%	0.00%
139	ARCH INSURANCE COMPANY.	RGRE-861-04-326280	A+	0.01%	0.00%
140	SCOR UK COMPANY LIMITED.	RGRE-863-04-326631	A+	0.54%	0.00%
141	GREAT LAKES REINSURANCE (UK) PLC.	RGRE-888-05-320228	AA-	1.04%	0.00%
142	AXA XL INSURANCE COMPANY UK LIMITED	RGRE-889-05-326704	A	0.59%	0.00%
143	THE STANDARD CLUB UK LTD	RGRE-893-05-326886	A	0.09%	0.00%
144	MARKEL INTERNATIONAL INSURANCE COMPANY LIMITED.	RGRE-894-05-300107	A	0.46%	0.00%
145	AXIS REINSURANCE COMPANY	RGRE-900-05-327014	A-	-0.01%	0.00%
146	MS AMLIN AG.	RGRE-910-06-327292	AA	0.08%	0.46%
147	MITSUI SUMITOMO INSURANCE COMPANY (EUROPE) LTD.	RGRE-914-06-327328	A+	0.16%	0.00%
148	ZURICH INSURANCE PUBLIC LIMITED COMPANY.	RGRE-916-06-327358	AA-	0.10%	0.00%
149	ARCH INSURANCE (UK) LIMITED	RGRE-922-06-327402	A+	0.53%	0.00%
150	BERKSHIRE HATHAWAY INTERNATIONAL INSURANCE LIMITED.	RGRE-930-06-327306	AA+	0.25%	0.00%
151	FLAGSTONE REASSURANCE SUISSE SA.	RGRE-938-07-327579	A-	0.00%	0.66%
152	LIBERTY SPECIALTY MARKETS BERMUDA LIMITED	RGRE-940-07-327596	Baa1 MOODY'S	0.00%	0.00%
153	PARTNER REINSURANCE EUROPE PLC.	RGRE-955-07-327692	A+	0.86%	0.00%
154	PARIS RE AMERICA INSURANCE COMPANY.	RGRE-960-07-327702	A+	0.08%	0.00%
155	LANCASHIRE INSURANCE COMPANY (UK) LIMITED.	RGRE-966-08-327726	A-	0.17%	0.00%
156	XL SPECIALTY INSURANCE COMPANY.	RGRE-970-08-327754	A+	0.00%	0.00%
157	TRANSAMERICA LIFE INSURANCE COMPANY	RGRE-985-08-327912	A1 MOODY'S	0.00%	0.00%
158	INTERNATIONAL GENERAL INSURANCE CO. LTD.	RGRE-986-08-327915	A-	0.07%	0.00%
159	STARSTONE INSURANCE SE	RGRE-988-08-327951	A-	0.00%	0.00%

160	SWISS RE EUROPE, S.A.	RGRE-990-08-327941	AA-	0.02%	0.00%
161	ARCH REINSURANCE EUROPE UNDERWRITING LIMITED.	RGRE-993-09-327988	A+	0.08%	0.00%
	Total			100.00%	100.00%

* Incluye instituciones mexicanas y extranjeras.

** Registro General de Reaseguradoras Extranjeras

*** Porcentaje de prima cedida total respecto de la prima emitida total.

**** Porcentaje del costo pagado por contratos de reaseguro no proporcional respecto del costo pagado por contratos de reaseguro no proporcional total.

La información corresponde a los últimos doce meses.

SECCIÓN I. REASEGURO
(Cantidades en millones de pesos)

Tabla 16

Nombre y porcentaje de participación de los Intermediarios de reaseguro a través de los cuales la Institución cedió riesgos

		Monto
Prima Cedida más Costo Pagado No Proporcional Total		8,855
Prima Cedida más Costo Pagado No Proporcional colocado en directo		1,721
Prima Cedida más Costo Pagado No Proporcional colocado con intermediario		7,134
Número	Nombre de Intermediario de Reaseguro	% Participación*
1	AON BENFIELD MEXICO, INTERMEDIARIO DE REASEGURO, S.A. DE C.V.	15.47%
2	BMS RE MÉXICO INTERMEDIARIO DE REASEGURO, S.A. DE C.V.	0.37%
3	CLIMB RE, INTERMEDIARIO DE REASEGURO, S. A. DE C.V.	0.01%
4	CONRESA, INTERMEDIARIO DE REASEGURO, S.A.	0.00%
5	CREST, INTERMEDIARIO DE REASEGURO, SA DE CV	0.27%
6	GRUPO INTERNACIONAL DE REASEGURO, INTERMEDIARIO DE REASEGURO, S.A. DE C.V.	4.62%
7	GUY CARPENTER MEXICO, INTERMEDIARIO DE REASEGURO, S.A. DE C.V.	15.17%
8	ICARO RB, INTERMEDIARIO DE REASEGURO SA DE CV	0.04%
9	LOCKTON MEXICO, INTERMEDIARIO DE REASEGURO, S.A. DE C.V.	5.07%
10	MERIT RE, INTERMEDIARIO DE REASEGURO, S.A. DE C.V.	0.32%
11	MEXBRIT MEXICO, INTERMEDIARIO DE REASEGURO, S.A. DE C.V.	0.05%
12	NRGI RE INTERMEDIARIO DE REASEGURO, S.A. DE C.V.	2.02%
13	PORTEMAR, INTERMEDIARIO DE REASEGURO, S.A.	1.21%
14	PRAAM, INTERMEDIARIO DE REASEGURO, S.A. DE C.V.	4.72%
15	REASINTER INTERMEDIARIO DE REASEGURO, S.A. DE C.V.	12.43%
16	REINSURANCE CONSULTING, INTERMEDIARIO DE REASEGURO, S.A. DE C.V.	14.58%
17	SEMA, INTERMEDIARIO DE REASEGURO, S.A. DE C.V.	0.72%
18	SOM.US, INTERMEDIARIO DE REASEGURO, S.A. DE C.V.	4.47%
19	STAR REINSURANCE BROKERS, INTERMEDIARIO DE REASEGURO, S.A. DE C.V.	0.01%
20	SUMMA, INTERMEDIARIO DE REASEGURO, S.A. DE C.V.	0.16%
21	SUMMIT REINSURANCE BROKERS, INTERMEDIARIO DE REASEGURO, S.A. DE C.V.	0.00%
22	TBS, INTERMEDIARIO DE REASEGURO, S.A. DE C.V.	0.15%
23	THB MEXICO, INTERMEDIARIO DE REASEGURO, S.A. DE C.V.	11.83%
24	WILLIS MEXICO, INTERMEDIARIO DE REASEGURO, S.A. DE C.V.	6.32%
Total		100%

*Porcentaje de cesión por intermediarios de reaseguro respecto del total de prima cedida.

SECCIÓN I. REASEGURO

(cantidades en millones de pesos)

Tabla I7

Importes recuperables de reaseguro

Clave del reasegurador	Denominación	Calificación del reasegurador	Participación de Instituciones o Reaseguradores Extranjeros por Riesgos en Curso	Participación de Instituciones o Reaseguradores Extranjeros por Sinistros Pendientes de monto conocido	Participación de Instituciones o Reaseguradores Extranjeros por Sinistros Pendientes de monto no conocido	Participación de Instituciones o Reaseguradores Extranjeros en la Reserva de Fianzas en Vigor
S0003	ALLIANZ MEXICO, S.A., COMPAÑÍA DE SEGUROS		2.2	24.0		
S0009	GENERAL DE SEGUROS, S.A.B.		1.2	2.4		
S0012	AIG SEGUROS MEXICO SA DE CV		6.7	1.8		
S0018	ZURICH SANTANDER SEGUROS MEXICO S.A			0.0		
S0023	SEGUROS ATLAS C/O POOL ATOMICO MEXICANO			2.4		
S0025	ZURICH, COMPAÑÍA DE SEGUROS, S.A.		8.9	13.1		
S0039	CHUBB SEGUROS MEXICO, S.A.		31.6	525.4		
S0048	AXA SEGUROS, S.A. DE C.V.		4.4	0.1		
S0061	REASEGURADORA PATRIA SA		67.3	149.5		
S0066	XL INSURANCE MEXICO, S.A. DE C.V.		0.2	0.2		
S0074	AGROASEMEX, S.A.		0.0	90.8		
S0076	HDI GLOBAL SEGUROS SA		10.2	14.7		
S0093	SOMPO SEGUROS MÉXICO, S.A. DE C.V.		0.9			
S0127	SWISS RE CORPORATE SOLUTIONS MEXICO SEGUROS		2.1	0.0		
NO REGISTRADA	NO REGISTRADA		0.0			
RGRE-001-85-300001	LLOYD'S.	A+	803.0	1,962.8		

RGRE-002-85-166641	MUENCHENER RUECKVERSICHERUNGS-GESELLSCHAFT.	Aa3 MOODY'S	201.4	1,646.1	
RGRE-003-85-221352	SWISS REINSURANCE COMPANY LTD.	A+ FITCH	8.3	51.2	
RGRE-005-85-299310	THE TOKIO MARINE & NICHIDO FIRE INSURANCE CO. LTD.	A+ FITCH	0.6		
RGRE-1000-09-328136	FINANCIAL INSURANCE COMPANY LIMITED	A-		1.6	
RGRE-1003-09-327405	STARR INDEMNITY & LIABILITY COMPANY.	A	8.7	0.6	
RGRE-1050-10-328394	RIVOLI REINSURANCE COMPANY.	A2 MOODY'S	72.1	74.3	
RGRE-1053-10-328446	ENDURANCE REINSURANCE CORPORATION OF AMERICA.	A	1.1		
RGRE-1066-11-328594	HOUSTON SPECIALTY INSURANCE COMPANY	A-		0.0	
RGRE-1070-11-326664	ASOCIATED ELECTRIC & GAS INSURANCE SERVICES LIMITED	A	4.6	3.1	
RGRE-1073-12-328699	HCC INTERNATIONAL INSURANCE COMPANY PLC.	AA	3.2	2.9	
RGRE-1074-12-328650	INTERNATIONAL GENERAL INSURANCE COMPANY (UK) LIMITED	A-	5.0	0.0	
RGRE-1077-12-328708	MSIG SPECIALTY INSURANCE USA INC.	A+	4.4	31.9	
RGRE-1113-13-328929	HAMILTON INSURANCE DESIGNATED ACTIVITY COMPANY	A	0.3	1.4	
RGRE-1115-13-323116	TT CLUB MUTUAL INSURANCE LIMITED.	A-	19.5	5.0	
RGRE-1126-13-328961	STARR INSURANCE & REINSURANCE LIMITED	A	5.4	68.9	
RGRE-1129-14-328974	SWISS RE CORPORATE SOLUTIONS LTD.	A1 MOODY'S		0.8	
RGRE-1130-14-321014	ODYSSEY REINSURANCE COMPANY.	A-	10.7	486.2	
RGRE-1134-14-300032	AVIABEL COMPAGNIE BELGE D'ASSURANCES AVIATION, S.A.	A-		0.0	
RGRE-1136-14-320380	SIRIUS INTERNATIONAL INSURANCE CORPORATION.	A-	0.3	3.6	
RGRE-1142-14-323643	ASSURANCEFORENINGEN SKULD (GJENSIDIG)	A	3.1	0.4	
RGRE-1143-14-328996	GENERALI ITALIA SOCIETA PER AZIONI O GENERALI ITALIA S.P.A.	A		0.4	
RGRE-1147-14-301619	THE NORTH OF ENGLAND PROTECTING AND INDEMNITY ASSOCIATION LIMITED	A-	2.9		

RGRE-1150-14-329004	ALLIANZ GLOBAL RISKS US INSURANCE COMPANY.	AA	1.0		
RGRE-1161-14-324741	HELVETIA SCHWEIZERISCHE VERSICHERUNGSGESELLSCHAFT AG O HELVETIA SWISS INSURANCE COMPANY LTD.	A-	1.7		
RGRE-1164-14-329031	ALLIED WORLD ASSURANCE COMPANY (EUROPE) LIMITED	A	0.6	77.2	
RGRE-1165-14-325909	ALLIANZ GLOBAL CORPORATE & SPECIALTY.	AA	9.0	62.6	
RGRE-1167-14-326380	THE NEW INDIA ASSURANCE COMPANY LIMITED.	A-	1.0	0.8	
RGRE-1168-14-329045	ECHO REINSURANCE LIMITED O ECHO RÜCKVERSICHERUNGS-AG	A-	7.7	11.8	
RGRE-1172-15-327778	HANNOVER RE (BERMUDA) LTD.	AA-		0.0	
RGRE-1173-15-325381	HDI GLOBAL SPECIALTY SE	AA-	4.2	0.7	
RGRE-1174-15-328512	BARENTS RE REINSURANCE COMPANY, INC.	A-	1.5	3.2	
RGRE-1176-15-328941	BEST MERIDIAN INSURANCE COMPANY	A-	21.8	143.3	
RGRE-1177-15-299927	HANNOVER RÜCK SE.	AA-	143.3	1,350.0	
RGRE-1178-15-320656	NAVIGATORS INSURANCE COMPANY.	A	11.4	35.4	
RGRE-1181-15-306071	TOKIO MARINE KILN INSURANCE LIMITED	AA-	1.1		
RGRE-1184-15-329062	TERRA BRASIS RESSEGUROS, S.A.	B++		1.2	
RGRE-1185-15-329063	OCEAN INTERNATIONAL REINSURANCE COMPANY LIMITED	A-	0.7	132.4	
RGRE-1188-15-329068	ENDURANCE WORLDWIDE INSURANCE LTD	A	3.0	0.8	
RGRE-1191-15-C0000	ACTIVE CAPITAL REINSURANCE LTD.	A-	1.3	0.6	
RGRE-1199-16-C0000	AXA CORPORATE SOLUTIONS BRASIL E AMERICA LATINA RESSEGUROS, S.A.	AAA		0.1	
RGRE-1200-16-C0000	IRB BRASIL RESSEGUROS, S.A.	A-	4.0	25.5	
RGRE-1202-16-C0000	GENERAL INSURANCE CORPORATION OF INDIA.	A-	0.2	27.5	
RGRE-1203-16-C0000	AUSTRAL RESSEGURADORA S .A.	B++	1.4	0.0	
RGRE-1208-16-C0000	TAIPING REINSURANCE COMPANY LTD	A	3.0		

RGRE-1209-16-C0000	BERKSHIRE SPECIALTY COMPANY	HATHAWAY INSURANCE	AA+	3.1		
RGRE-1211-16-C0000	AMLIN INSURANCE S.E.		A	1.9	75.6	
RGRE-1212-16-C0000	TRANSRE LONDON LIMITED		A+	0.1	2.9	
RGRE-1213-16-C0000	W.R. BERKLEY EUROPE AG		A+	1.4	5.5	
RGRE-1214-16-C0000	MARKEL AMERICAN INSURANCE COMPANY		A	1.0		
RGRE-1216-17-C0000	STARR INTERNATIONAL (EUROPE) LIMITED		A	16.4	9.6	
RGRE-1217-17-C0000	ASSURANCEFORENINGEN GARD-GJENSIDIG.		A+	2.4	0.1	
RGRE-1218-17-C0000	AVIVA INSURANCE LIMITED		A+	1.0	1.0	
RGRE-121-85-300102	ROYAL & SUN ALLIANCE INSURANCE PLC.		A	11.9	15.2	
RGRE-1219-17-C0000	GENERAL REINSURANCE CORPORATION.		AA+	0.5	1.5	
RGRE-1222-17-C0000	GARD MARINE & ENERGY LIMITED.		A+	0.6	45.0	
RGRE-1223-17-C0000	CCR RE		A-	0.7	22.4	
RGRE-1225-17-C0000	NEW YORK MARINE AND GENERAL INSURANCE COMPANY		A	0.0		
RGRE-1228-17-C0000	BARENTS REINSURANCE, S.A.		A	0.5	3.0	
RGRE-1231-18-C0000	ANTARES REINSURANCE CO. LTD (antes QATAR REINSURANCE COMPANY LIMITED)		A	0.1		
RGRE-1233-18-C0000	EQUATOR REINSURANCES LIMITED		A-	5.8	14.8	
RGRE-1234-18-C0000	HDI GLOBAL SE		A+	2.7	14.8	
RGRE-1235-18-C0000	BEST MERIDIAN INTERNATIONAL INSURANCE COMPANY SPC		A-	4.3	445.8	
RGRE-1240-18-C0000	AIG EUROPE S.A.		A+	2.4	0.0	
RGRE-1241-18-C0000	QBE EUROPE SA/NV		A+	1.4	2.9	
RGRE-1242-18-C0000	AMERICAN INTERNATIONAL GROUP UK LIMITED		A	5.9	28.1	
RGRE-1243-18-C0000	ALLIANZ GLOBAL CORPORATE AND SPECIALTY RESSEGUROS BRASIL.		A	1.9		

RGRE-1244-18-C0000	AXIS SPECIALTY EUROPE SE	A+	3.4	0.1	
RGRE-1248-19-C0000	TRANSATLANTIC REINSURANCE COMPANY.	A+	40.9	363.3	
RGRE-1250-19-C0000	RIMAC SEGUROS Y REASEGUROS S.A.	BBB	0.5		
RGRE-1251-19-C0000	EURASIA INSURANCE COMPANY JSC	B++	0.2		
RGRE-1257-19-C0000	THE WEST OF ENGLAND SHIP OWNERS MUTUAL INSURANCE ASSOCIATION (LUXEMBOURG)	A-	0.2	0.0	
RGRE-1258-19-C0000	ASCOT INSURANCE COMPANY	A	0.1		
RGRE-1259-19-C0000	ZURICH INSURANCE COMPANY LTD.	AA-	10.6	0.0	
RGRE-1260-20-C0000	FIDELIS UNDERWRITING LIMITED	A-	20.3	1.9	
RGRE-1261-20-C0000	ENI INSURANCE DESIGNATED ACTIVITY COMPANY	A	14.7		
RGRE-1265-20-C0000	CONVEX INSURANCE UK LIMITED	A-	9.9	4.8	
RGRE-1269-21-C0000	EUREKA-RE SCC	B++	1.8	15.3	
RGRE-1273-21-C0000	HELVETIA GLOBAL SOLUTIONS LTD (también denominada HELVETIA GLOBAL SOLUTION SAGOHELVETIA GLOBAL SOLUTIONS SA)	A +		2.5	
RGRE-1278-21-C0000	THE BRITANNIA STEAM SHIP INSURANCE ASSOCIATION EUROPE	A	0.2		
RGRE-1280-22-C0000	ASPEN AMERICAN INSURANCE COMPANY	A	1.8		
RGRE-1281-22-C0000	SWISS RE CORPORATE SOLUTIONS AMERICA INSURANCE CORPORATION	A+	23.6	56.5	
RGRE-1283-22-C0000	CHAUCER INSURANCE COMPANY, DESIGNATED ACTIVITY COMPANY	A	1.1	82.2	
RGRE-1291-23-C0000	NORWEGIAN HULL CLUB-GJENSIDIG ASSURANSEFORENING	A-	4.4	0.3	
RGRE-1292-23-C0000	INTERNATIONAL TRADERS INSURANCE CO. LTD	B++	1.9	84.4	
RGRE-1295-23-C0000	REDBRIDGE INSURANCE COMPANY LTD	B++		17.9	
RGRE-193-85-300168	ACE PROPERTY AND CASUALTY INSURANCE COMPANY.	A1 MOODY'S	1.8	2.1	

RGRE-203-85-300177	WESTPORT INSURANCE CORPORATION	A1	0.4	3.5		
RGRE-210-85-300184	LIBERTY MUTUAL INSURANCE COMPANY.	A	33.2	99.7		
RGRE-221-85-300194	NEW HAMPSHIRE INSURANCE COMPANY.	A+	7.2	16.7		
RGRE-224-85-299918	EVEREST REINSURANCE COMPANY.	A+	113.4	184.6		
RGRE-294-87-303690	MAPFRE RE, COMPAÑIA DE REASEGUROS, S.A.	A	54.8	87.9		
RGRE-345-93-315217	KOT INSURANCE COMPANY AG.	A		19.8		
RGRE-376-94-316539	RGA REINSURANCE COMPANY	A1 MOODY'S		3.6		
RGRE-405-97-319746	BERKLEY INSURANCE COMPANY	A+	2.6	0.0		
RGRE-414-97-319388	HOUSTON CASUALTY COMPANY.	A1 MOODY'S	0.8	0.1		
RGRE-418-97-300170	SCOR REINSURANCE COMPANY.	A+	13.7	13.8		
RGRE-427-97-320458	QBE INSURANCE (EUROPE) LIMITED.	A+	2.8	13.5		
RGRE-474-97-318357	SAMSUNG FIRE & MARINE INSURANCE COMPANY LTD.	A+	23.9	8.6		
RGRE-497-98-320984	XL RE LATIN AMERICA LTD.	A+		0.1		
RGRE-501-98-320966	SCOR SE	A+	0.7	0.0		
RGRE-535-98-300125	ASSICURAZIONI GENERALI SOCIETA PER AZIONI.	Baa1 MOODY'S	1.8	3.0		
RGRE-545-99-321914	THE SHIPOWNERS' MUTUAL PROTECTION AND INDEMNITY ASSOCIATION (LUXEMBOURG).	A-	1.2	0.1		
RGRE-558-99-322308	AXA CORPORATE SOLUTIONS ASSURANCE.	A+		0.2		
RGRE-560-99-317320	R + V VERSICHERUNG AG.	AA-		0.0		
RGRE-565-00-321374	KOREAN REINSURANCE COMPANY.	A	26.7	0.0		
RGRE-646-02-324789	GENERALI ESPAÑA, S.A. DE SEGUROS Y REASEGUROS	A-	3.8	1.5		
RGRE-740-02-324851	HYUNDAI MARINE & FIRE INSURANCE CO. LTD.	A-		58.0		
RGRE-772-02-320824	LIBERTY MUTUAL INSURANCE EUROPE LIMITED.	A	5.2	25.6		
RGRE-780-02-324754	SWISS RE INTERNATIONAL SE.	A1 MOODY'S	4.4	31.3		

RGRE-783-02-324873	AMERICAN HOME ASSURANCE COMPANY.	A+	0.6	2.7		
RGRE-795-02-324869	SWISS REINSURANCE AMERICA CORP.	AA-	142.5	540.3		
RGRE-801-02-320237	XL INSURANCE COMPANY LIMITED.	A+	7.3	2.8		
RGRE-824-03-325878	AXIS RE SE	A+	0.1	0.1		
RGRE-828-03-325968	ASPEN INSURANCE UK LIMITED.	A	1.0	0.0		
RGRE-829-03-326042	NATIONAL UNION FIRE INSURANCE COMPANY OF PITTSBURGH, P.A.	A+	5.5	9.3		
RGRE-830-03-326058	CHUBB EUROPEAN GROUP LIMITED.	AA	0.9	0.7		
RGRE-855-04-315095	THE STEAMSHIP MUTUAL UNDERWRITING ASSOCIATION LIMITED.	A-	0.7	8.5		
RGRE-861-04-326280	ARCH INSURANCE COMPANY.	A+	0.1			
RGRE-863-04-326631	SCOR UK COMPANY LIMITED.	A+	4.4	8.7		
RGRE-888-05-320228	GREAT LAKES REINSURANCE (UK) PLC.	AA-	5.9	184.4		
RGRE-889-05-326704	AXA XL INSURANCE COMPANY UK LIMITED	A	14.9	56.4		
RGRE-893-05-326886	THE STANDARD CLUB UK LTD	A	0.3			
RGRE-894-05-300107	MARKEL INTERNATIONAL INSURANCE COMPANY LIMITED.	A	14.5	6.6		
RGRE-900-05-327014	AXIS REINSURANCE COMPANY	A-	0.0			
RGRE-910-06-327292	MS AMLIN AG.	AA	0.7	0.1		
RGRE-914-06-327328	mitsui sumitomo insurance company (EUROPE) LTD.	A+	1.4	2.0		
RGRE-916-06-327358	ZURICH INSURANCE PUBLIC LIMITED COMPANY.	AA-	3.0	8.5		
RGRE-922-06-327402	ARCH INSURANCE (UK) LIMITED	A+	12.9	121.3		
RGRE-926-06-327489	FIRST CAPITAL INSURANCE LIMITED.	A	0.2	0.0		
RGRE-930-06-327306	BERKSHIRE HATHAWAY INTERNATIONAL INSURANCE LIMITED.	AA+	7.8	22.7		
RGRE-955-07-327692	PARTNER REINSURANCE EUROPE PLC.	A+	10.2	37.6		

RGRE-960-07-327702	PARIS RE AMERICA INSURANCE COMPANY.	A+	2.3	34.1		
RGRE-964-08-327495	ARCH REINSURANCE LTD.	A+		0.2		
RGRE-966-08-327726	LANCASHIRE INSURANCE COMPANY (UK) LIMITED.	A-	5.5			
RGRE-967-08-327745	AIG EUROPE LIMITED	A+		0.0		
RGRE-970-08-327754	XL SPECIALTY INSURANCE COMPANY.	A+	0.0			
RGRE-986-08-327915	INTERNATIONAL GENERAL INSURANCE CO. LTD.	A-	0.3	0.1		
RGRE-990-08-327941	SWISS RE EUROPE, S.A.	AA-	0.5			
RGRE-993-09-327988	ARCH REINSURANCE EUROPE UNDERWRITING LIMITED.	A+	0.6			

Extranjeras (RGRE) o número de las Instituciones en México.

SECCIÓN I. REASEGURO
(cantidades en millones de pesos)

Tabla 18

Antigüedad	Clave o RGRE	Nombre del Reasegurador/Intermediario de Reaseguro	Saldo por cobrar *	% Saldo/Total	Saldo por pagar *	% Saldo/Total
Menor a 1 años	(en blanco)	YASUDA FIRE AND MARINE / DIRECTO	\$ 96.98	7.58%		0.00%
	0061	REASEGURADORA PATRIA	\$ 6.64	0.52%		0.00%
	RGRE-001-85-300001	LLOYD'S. / DIRECTO	\$ 39.19	3.06%		0.00%
	RGRE-001-85-300001	LLOYD'S. / WILLIS MEXICO, INTERMEDIARIO DE REASEGURO, S.A. DE C.V.		0.00%	-\$ 71.74	4.15%
	RGRE-001-85-300001	LLOYD'S. / MEXBRIT MEXICO, INTERMEDIARIO DE REASEGURO, S.A. DE C.V.		0.00%	-\$ 1.02	0.06%
	RGRE-001-85-300001	LLOYD'S. / AON BENFIELD MEXICO, INTERMEDIARIO DE REASEGURO, S.A. DE C.V.		0.00%	-\$ 48.58	2.81%
	RGRE-001-85-300001	LLOYD'S. / MERIT RE, INTERMEDIARIO DE REASEGURO, S.A. DE C.V.	\$ 0.61	0.05%		0.00%
	RGRE-001-85-300001	LLOYD'S. / GLOBAL, INTERMEDIARIO DE REASEGURO, S.A. DE C.V.		0.00%	-\$ 4.54	0.26%
	RGRE-001-85-300001	LLOYD'S. / REASINTER INTERMEDIARIO DE REASEGURO, S.A. DE C.V.		0.00%	-\$ 11.30	0.65%
	RGRE-001-85-300001	LLOYD'S. / GUY CARPENTER MEXICO, INTERMEDIARIO DE REASEGURO, S.A. DE C.V.		0.00%	-\$ 75.87	4.39%
	RGRE-001-85-300001	LLOYD'S. / GRUPO INTERNACIONAL DE REASEGURO, INTERMEDIARIO DE REASEGURO, S.A. DE C.V.	\$ 12.17	0.95%		0.00%
	RGRE-001-85-300001	LLOYD'S. / LOCKTON MEXICO, INTERMEDIARIO DE REASEGURO, S.A. DE C.V.		0.00%	-\$ 15.80	0.91%
	RGRE-001-85-300001	LLOYD'S. / SWIRE INTERMEDIARIO DE REASEGURO, S.A. DE C.V.	\$ 0.01	0.00%		0.00%
	RGRE-001-85-300001	LLOYD'S. / PORTEMAR, INTERMEDIARIO DE REASEGURO, S.A.	\$ 0.18	0.01%		0.00%
	RGRE-001-85-300001	LLOYD'S. / SOM.US, INTERMEDIARIO DE REASEGURO, S.A. DE C.V.		0.00%	-\$ 76.26	4.41%
	RGRE-001-85-300001	LLOYD'S. / BMS RE MÉXICO INTERMEDIARIO DE REASEGURO, S.A. DE C.V.		0.00%	-\$ 3.47	0.20%
	RGRE-001-85-300001	LLOYD'S. / SEMA, INTERMEDIARIO DE REASEGURO, S.A. DE C.V.	\$ 2.88	0.22%		0.00%
	RGRE-001-85-300001	LLOYD'S. / SUMMIT REINSURANCE BROKERS, INTERMEDIARIO DE REASEGURO, S.A. DE C.V.		0.00%	-\$ 1.14	0.07%
RGRE-001-85-300001	LLOYD'S. / REINSURANCE CONSULTING, INTERMEDIARIO DE REASEGURO, S.A. DE C.V.	\$ 45.81	3.58%		0.00%	

RGRE-001-85-300001	LLOYD'S. / PRAAM, INTERMEDIARIO DE REASEGURO, S.A. DE C.V.	\$ 5.51	0.43%			0.00%
RGRE-001-85-300001	LLOYD'S. / THB MEXICO, INTERMEDIARIO DE REASEGURO, S.A. DE C.V.		0.00%	-\$ 17.75		1.03%
RGRE-001-85-300001	LLOYD'S. / SUMMA, INTERMEDIARIO DE REASEGURO, S.A. DE C.V.		0.00%	-\$ 1.89		0.11%
RGRE-001-85-300001	LLOYD'S. / TBS, INTERMEDIARIO DE REASEGURO, S.A. DE C.V.		0.00%	-\$ 5.07		0.29%
RGRE-001-85-300001	LLOYD'S. / STERLING RE, INTERMEDIARIO DE REASEGURO, S.A. DE C.V.	\$ 0.22	0.02%			0.00%
RGRE-001-85-300001	LLOYD'S. / STAR REINSURANCE BROKERS, INTERMEDIARIO DE REASEGURO, S.A. DE C.V.		0.00%	-\$ 0.31		0.02%
RGRE-001-85-300001	LLOYD'S. / NRG RE INTERMEDIARIO DE REASEGURO, S.A. DE C.V.	\$ 18.55	1.45%			0.00%
RGRE-001-85-300001	LLOYD'S. / PLUS RE INTERMEDIARIO DE REASEGURO SA DE CV	\$ 0.74	0.06%			0.00%
RGRE-001-85-300001	LLOYD'S. / EM RE, INTERMEDIARIO DE REASEGURO		0.00%	-\$ 0.24		0.01%
RGRE-001-85-300001	LLOYD'S. / CREST, INTERMEDIARIO DE REASEGURO, SA DE CV	\$ 1.63	0.13%			0.00%
RGRE-002-85-166641	MUENCHENER RUECKVERSICHERUNGSGESELLSCHAFT. / DIRECTO		0.00%	-\$ 180.23		10.42%
RGRE-002-85-166641	MUENCHENER RUECKVERSICHERUNGSGESELLSCHAFT. / WILLIS MEXICO, INTERMEDIARIO DE REASEGURO, S.A. DE C.V.	\$ 28.51	2.23%			0.00%
RGRE-002-85-166641	MUENCHENER RUECKVERSICHERUNGSGESELLSCHAFT. / MEXBRIT MEXICO, INTERMEDIARIO DE REASEGURO, S.A. DE C.V.		0.00%	-\$ 0.01		0.00%
RGRE-002-85-166641	MUENCHENER RUECKVERSICHERUNGSGESELLSCHAFT. / AON BENFIELD MEXICO, INTERMEDIARIO DE REASEGURO, S.A. DE C.V.		0.00%	-\$ 30.82		1.78%
RGRE-002-85-166641	MUENCHENER RUECKVERSICHERUNGSGESELLSCHAFT. / REASINTER INTERMEDIARIO DE REASEGURO, S.A. DE C.V.	\$ 2.25	0.18%			0.00%
RGRE-002-85-166641	MUENCHENER RUECKVERSICHERUNGSGESELLSCHAFT. / GUY CARPENTER MEXICO, INTERMEDIARIO DE REASEGURO, S.A. DE C.V.		0.00%	-\$ 3.39		0.20%
RGRE-002-85-166641	MUENCHENER RUECKVERSICHERUNGSGESELLSCHAFT. / GRUPO INTERNACIONAL DE REASEGURO,	\$ 0.76	0.06%			0.00%

	INTERMEDIARIO DE REASEGURO, S.A. DE C.V.				
RGRE-002-85-166641	MUENCHENER RUECKVERSICHERUNGSGESELLSCHAFT. / LOCKTON MEXICO, INTERMEDIARIO DE REASEGURO, S.A. DE C.V.		0.00%	-\$ 0.79	0.05%
RGRE-002-85-166641	MUENCHENER RUECKVERSICHERUNGSGESELLSCHAFT. / SOM.US, INTERMEDIARIO DE REASEGURO, S.A. DE C.V.	\$ 2.10	0.16%		0.00%
RGRE-002-85-166641	MUENCHENER RUECKVERSICHERUNGSGESELLSCHAFT. / BMS RE MEXICO INTERMEDIARIO DE REASEGURO, S.A. DE C.V.		0.00%	-\$ 0.94	0.05%
RGRE-002-85-166641	MUENCHENER RUECKVERSICHERUNGSGESELLSCHAFT. / SEMA, INTERMEDIARIO DE REASEGURO, S.A. DE C.V.	\$ 0.11	0.01%		0.00%
RGRE-002-85-166641	MUENCHENER RUECKVERSICHERUNGSGESELLSCHAFT. / SUMMIT REINSURANCE BROKERS, INTERMEDIARIO DE REASEGURO, S.A. DE C.V.		0.00%	-\$ 0.26	0.02%
RGRE-002-85-166641	MUENCHENER RUECKVERSICHERUNGSGESELLSCHAFT. / REINSURANCE CONSULTING, INTERMEDIARIO DE REASEGURO, S.A. DE C.V.		0.00%	-\$ 0.09	0.01%
RGRE-002-85-166641	MUENCHENER RUECKVERSICHERUNGSGESELLSCHAFT. / PRAAM, INTERMEDIARIO DE REASEGURO, S.A. DE C.V.		0.00%	-\$ 0.14	0.01%
RGRE-002-85-166641	MUENCHENER RUECKVERSICHERUNGSGESELLSCHAFT. / THB MEXICO, INTERMEDIARIO DE REASEGURO, S.A. DE C.V.	\$ 25.72	2.01%		0.00%
RGRE-002-85-166641	MUENCHENER RUECKVERSICHERUNGSGESELLSCHAFT. / STAR REINSURANCE BROKERS, INTERMEDIARIO DE REASEGURO, S.A. DE C.V.		0.00%	-\$ 0.02	0.00%
RGRE-002-85-166641	MUENCHENER RUECKVERSICHERUNGSGESELLSCHAFT. / ICARO RB, INTERMEDIARIO DE REASEGURO SA DE CV	\$ -	0.00%		0.00%
RGRE-002-85-166641	MUENCHENER RUECKVERSICHERUNGSGESELLSCHAFT. / ENERCONRE INTERMEDIARIO DE REASEGURO S.A. DE C.V.	-\$ 0.00	0.00%		0.00%

RGRE-002-85-166641	MUENCHENER RUECKVERSICHERUNGS-GESELLSCHAFT. / NRG I RE INTERMEDIARIO DE REASEGURO, S.A. DE C.V.	\$ 0.52	0.04%		0.00%
RGRE-003-85-221352	SWISS REINSURANCE COMPANY LTD	7.29	0.57%		0.00%
RGRE-003-85-221352	SWISS REINSURANCE COMPANY LTD. / WILLIS MEXICO, INTERMEDIARIO DE REASEGURO, S.A. DE C.V.		0.00%	-\$ 0.18	0.01%
RGRE-003-85-221352	SWISS REINSURANCE COMPANY LTD. / AON BENFIELD MEXICO, INTERMEDIARIO DE REASEGURO, S.A. DE C.V.	-\$ 0.00	0.00%		0.00%
RGRE-003-85-221352	SWISS REINSURANCE COMPANY LTD. / GUY CARPENTER MEXICO, INTERMEDIARIO DE REASEGURO, S.A. DE C.V.	\$ 0.04	0.00%		0.00%
RGRE-003-85-221352	SWISS REINSURANCE COMPANY LTD. / PRAAM, INTERMEDIARIO DE REASEGURO, S.A. DE C.V.		0.00%	-\$ 0.10	0.01%
RGRE-003-85-221352	SWISS REINSURANCE COMPANY LTD. / REASEGURADORA PATRIA SA	\$ 5.59	0.44%		0.00%
RGRE-005-85-299310	THE TOKIO MARINE & NICHIDO FIRE INSURANCE CO. LTD. / WILLIS MEXICO, INTERMEDIARIO DE REASEGURO, S.A. DE C.V.		0.00%	-\$ 0.05	0.00%
RGRE-011-85-244696	mitsui SUMITOMO INSURANCE COMPANY LIMITED. / WILLIS MEXICO, INTERMEDIARIO DE REASEGURO, S.A. DE C.V.	\$ 0.02	0.00%		0.00%
RGRE-011-85-244696	mitsui SUMITOMO INSURANCE COMPANY LIMITED. / THB MEXICO, INTERMEDIARIO DE REASEGURO, S.A. DE C.V.	\$ 0.09	0.01%		0.00%
RGRE-1219-17-C0000	GENERAL REINSURANCE CORPORATION. / MERIT RE, INTERMEDIARIO DE REASEGURO, S.A. DE C.V.	\$ 0.00	0.00%		0.00%
RGRE-1219-17-C0000	GENERAL REINSURANCE CORPORATION. / SEMA, INTERMEDIARIO DE REASEGURO, S.A. DE C.V.	\$ 0.83	0.06%		0.00%
RGRE-1177-15-299927	HANNOVER RÜCK SE. / DIRECTO	\$ 0.69	0.05%	-\$ 74.58	4.31%
RGRE-1177-15-299927	HANNOVER RÜCK SE. / WILLIS MEXICO, INTERMEDIARIO DE REASEGURO, S.A. DE C.V.	\$ 3.28	0.26%		0.00%
RGRE-1177-15-299927	HANNOVER RÜCK SE. / AON BENFIELD MEXICO, INTERMEDIARIO DE REASEGURO, S.A. DE C.V.		0.00%	-\$ 6.79	0.39%
RGRE-1177-15-299927	HANNOVER RÜCK SE. / REASINTER INTERMEDIARIO DE REASEGURO, S.A. DE C.V.		0.00%	-\$ 2.51	0.15%
RGRE-1177-15-299927	HANNOVER RÜCK SE. / GUY CARPENTER MEXICO, INTERMEDIARIO DE REASEGURO, S.A. DE C.V.		0.00%	-\$ 3.88	0.22%

RGRE-1177-15-299927	HANNOVER RÜCK SE. / GRUPO INTERNACIONAL DE REASEGURO, INTERMEDIARIO DE REASEGURO, S.A. DE C.V.	\$ 2.38	0.19%		0.00%
RGRE-1177-15-299927	HANNOVER RÜCK SE. / LOCKTON MEXICO, INTERMEDIARIO DE REASEGURO, S.A. DE C.V.		0.00%	-\$ 0.60	0.03%
RGRE-1177-15-299927	HANNOVER RÜCK SE. / SOM.US, INTERMEDIARIO DE REASEGURO, S.A. DE C.V.	\$ 27.05	2.11%		0.00%
RGRE-1177-15-299927	HANNOVER RÜCK SE. / BMS RE MÉXICO INTERMEDIARIO DE REASEGURO, S.A. DE C.V.	\$ 2.27	0.18%		0.00%
RGRE-1177-15-299927	HANNOVER RÜCK SE. / REINSURANCE CONSULTING, INTERMEDIARIO DE REASEGURO, S.A. DE C.V.		0.00%	-\$ 0.53	0.03%
RGRE-1177-15-299927	HANNOVER RÜCK SE. / PRAAM, INTERMEDIARIO DE REASEGURO, S.A. DE C.V.	\$ 0.06	0.00%		0.00%
RGRE-1177-15-299927	HANNOVER RÜCK SE. / THB MEXICO, INTERMEDIARIO DE REASEGURO, S.A. DE C.V.		0.00%	-\$ 0.26	0.01%
RGRE-1177-15-299927	HANNOVER RÜCK SE. / TBS, INTERMEDIARIO DE REASEGURO, S.A. DE C.V.	\$ 0.06	0.01%		0.00%
RGRE-1177-15-299927	HANNOVER RÜCK SE. / ICARO RB, INTERMEDIARIO DE REASEGURO SA DE CV	-\$ 0.00	0.00%		0.00%
RGRE-1177-15-299927	HANNOVER RÜCK SE. / ENERCON INTERMEDIARIO DE REASEGURO S.A. DE C.V.	-\$ 0.00	0.00%		0.00%
RGRE-1177-15-299927	HANNOVER RÜCK SE. / NRG RE INTERMEDIARIO DE REASEGURO, S.A. DE C.V.	\$ 0.09	0.01%		0.00%
RGRE-1177-15-299927	HANNOVER RÜCK SE. / PLUS RE INTERMEDIARIO DE REASEGURO SA DE CV	\$ 0.03	0.00%		0.00%
RGRE-1003-09-327405	STARR INDEMNITY & LIABILITY COMPANY. / WILLIS MEXICO, INTERMEDIARIO DE REASEGURO, S.A. DE C.V.	\$ 0.44	0.03%		0.00%
RGRE-1003-09-327405	STARR INDEMNITY & LIABILITY COMPANY. / AON BENFIELD MEXICO, INTERMEDIARIO DE REASEGURO, S.A. DE C.V.		0.00%	-\$ 0.03	0.00%
RGRE-1003-09-327405	STARR INDEMNITY & LIABILITY COMPANY. / REASINTER INTERMEDIARIO DE REASEGURO, S.A. DE C.V.		0.00%	-\$ 0.86	0.05%
RGRE-1003-09-327405	STARR INDEMNITY & LIABILITY COMPANY. / GUY CARPENTER MEXICO, INTERMEDIARIO DE REASEGURO, S.A. DE C.V.		0.00%	-\$ 6.25	0.36%
RGRE-1003-09-327405	STARR INDEMNITY & LIABILITY COMPANY. / LOCKTON MEXICO, INTERMEDIARIO DE REASEGURO, S.A. DE C.V.		0.00%	-\$ 0.03	0.00%
RGRE-1003-09-327405	STARR INDEMNITY & LIABILITY COMPANY. / REINSURANCE CONSULTING, INTERMEDIARIO DE REASEGURO, S.A. DE C.V.	\$ -	0.00%		0.00%

RGRE-1003-09-327405	STARR INDEMNITY & LIABILITY COMPANY. / PRAAM, INTERMEDIARIO DE REASEGURO, S.A. DE C.V.	\$ 0.08	0.01%		0.00%
RGRE-1003-09-327405	STARR INDEMNITY & LIABILITY COMPANY. / THB MEXICO, INTERMEDIARIO DE REASEGURO, S.A. DE C.V.		0.00%	-\$ 3.10	0.18%
RGRE-1003-09-327405	STARR INDEMNITY & LIABILITY COMPANY. / NRG1 RE INTERMEDIARIO DE REASEGURO, S.A. DE C.V.	\$ 0.81	0.06%		0.00%
RGRE-1040-09-328293	AGCS MARINE INSURANCE COMPANY. / LOCKTON MEXICO, INTERMEDIARIO DE REASEGURO, S.A. DE C.V.	\$ 0.00	0.00%		0.00%
RGRE-1202-16-C0000	GENERAL INSURANCE CORPORATION OF INDIA. / AON BENFIELD MEXICO, INTERMEDIARIO DE REASEGURO, S.A. DE C.V.	\$ 0.21	0.02%		0.00%
RGRE-1202-16-C0000	GENERAL INSURANCE CORPORATION OF INDIA. / GUY CARPENTER MEXICO, INTERMEDIARIO DE REASEGURO, S.A. DE C.V.		0.00%	-\$ 0.12	0.01%
RGRE-1202-16-C0000	GENERAL INSURANCE CORPORATION OF INDIA. / GRUPO INTERNACIONAL DE REASEGURO, INTERMEDIARIO DE REASEGURO, S.A. DE C.V.		0.00%	-\$ 0.01	0.00%
RGRE-1202-16-C0000	GENERAL INSURANCE CORPORATION OF INDIA. / PORTEMAR, INTERMEDIARIO DE REASEGURO, S.A.	\$ 0.32	0.03%		0.00%
RGRE-1202-16-C0000	GENERAL INSURANCE CORPORATION OF INDIA. / REINSURANCE CONSULTING, INTERMEDIARIO DE REASEGURO, S.A. DE C.V.	\$ 6.63	0.52%		0.00%
RGRE-1202-16-C0000	GENERAL INSURANCE CORPORATION OF INDIA. / SUMMA, INTERMEDIARIO DE REASEGURO, S.A. DE C.V.		0.00%	-\$ 0.33	0.02%
RGRE-1202-16-C0000	GENERAL INSURANCE CORPORATION OF INDIA. / STAR REINSURANCE BROKERS, INTERMEDIARIO DE REASEGURO, S.A. DE C.V.		0.00%	-\$ 0.25	0.01%
RGRE-1050-10-328394	RIVOLI REINSURANCE COMPANY. / DIRECTO	\$ 46.58	3.64%		0.00%
RGRE-1053-10-328446	ENDURANCE REINSURANCE CORPORATION OF AMERICA. / GUY CARPENTER MEXICO, INTERMEDIARIO DE REASEGURO, S.A. DE C.V.	-\$ 0.00	0.00%		0.00%
RGRE-1053-10-328446	ENDURANCE REINSURANCE CORPORATION OF AMERICA. / LOCKTON MEXICO, INTERMEDIARIO DE REASEGURO, S.A. DE C.V.	\$ 0.00	0.00%		0.00%

RGRE-1053-10-328446	ENDURANCE REINSURANCE CORPORATION OF AMERICA. / PRAAM, INTERMEDIARIO DE REASEGURO, S.A. DE C.V.		0.00%	-\$ 0.02	0.00%
RGRE-1174-15-328512	BARENTS RE REINSURANCE COMPANY, INC. / WILLIS MEXICO, INTERMEDIARIO DE REASEGURO, S.A. DE C.V.		0.00%	-\$ 0.01	0.00%
RGRE-1174-15-328512	BARENTS RE REINSURANCE COMPANY, INC. / REASINTER INTERMEDIARIO DE REASEGURO, S.A. DE C.V.	\$ 0.00	0.00%		0.00%
RGRE-1174-15-328512	BARENTS RE REINSURANCE COMPANY, INC. / LOCKTON MEXICO, INTERMEDIARIO DE REASEGURO, S.A. DE C.V.	\$ 0.00	0.00%		0.00%
RGRE-1174-15-328512	BARENTS RE REINSURANCE COMPANY, INC. / SOM.US, INTERMEDIARIO DE REASEGURO, S.A. DE C.V.	\$ 0.03	0.00%		0.00%
RGRE-1174-15-328512	BARENTS RE REINSURANCE COMPANY, INC. / THB MEXICO, INTERMEDIARIO DE REASEGURO, S.A. DE C.V.		0.00%	-\$ 0.72	0.04%
RGRE-1174-15-328512	BARENTS RE REINSURANCE COMPANY, INC. / STAR REINSURANCE BROKERS, INTERMEDIARIO DE REASEGURO, S.A. DE C.V.	\$ 0.03	0.00%		0.00%
RGRE-121-85-300102	ROYAL & SUN ALLIANCE INSURANCE PLC. / WILLIS MEXICO, INTERMEDIARIO DE REASEGURO, S.A. DE C.V.	\$ 1.70	0.13%		0.00%
RGRE-121-85-300102	ROYAL & SUN ALLIANCE INSURANCE PLC. / AON BENFIELD MEXICO, INTERMEDIARIO DE REASEGURO, S.A. DE C.V.		0.00%	-\$ 0.84	0.05%
RGRE-121-85-300102	ROYAL & SUN ALLIANCE INSURANCE PLC. / MERIT RE, INTERMEDIARIO DE REASEGURO, S.A. DE C.V.		0.00%	-\$ 0.03	0.00%
RGRE-121-85-300102	ROYAL & SUN ALLIANCE INSURANCE PLC. / REASINTER INTERMEDIARIO DE REASEGURO, S.A. DE C.V.	\$ 2.05	0.16%		0.00%
RGRE-121-85-300102	ROYAL & SUN ALLIANCE INSURANCE PLC. / GUY CARPENTER MEXICO, INTERMEDIARIO DE REASEGURO, S.A. DE C.V.		0.00%	-\$ 0.55	0.03%
RGRE-121-85-300102	ROYAL & SUN ALLIANCE INSURANCE PLC. / LOCKTON MEXICO, INTERMEDIARIO DE REASEGURO, S.A. DE C.V.		0.00%	-\$ 1.99	0.12%
RGRE-121-85-300102	ROYAL & SUN ALLIANCE INSURANCE PLC. / PORTEMAR, INTERMEDIARIO DE REASEGURO, S.A.		0.00%	-\$ 1.82	0.11%
RGRE-121-85-300102	ROYAL & SUN ALLIANCE INSURANCE PLC. / SOM.US, INTERMEDIARIO DE REASEGURO, S.A. DE C.V.	\$ 0.08	0.01%		0.00%

RGRE-121-85-300102	ROYAL & SUN ALLIANCE INSURANCE PLC. / REINSURANCE CONSULTING, INTERMEDIARIO DE REASEGURO, S.A. DE C.V.	\$ 0.01	0.00%		0.00%
RGRE-121-85-300102	ROYAL & SUN ALLIANCE INSURANCE PLC. / PRAAM, INTERMEDIARIO DE REASEGURO, S.A. DE C.V.		0.00%	-\$ 4.57	0.26%
RGRE-121-85-300102	ROYAL & SUN ALLIANCE INSURANCE PLC. / NRG I RE INTERMEDIARIO DE REASEGURO, S.A. DE C.V.		0.00%	-\$ 0.77	0.04%
RGRE-1259-19-C0000	ZURICH INSURANCE COMPANY LTD. / WILLIS MEXICO, INTERMEDIARIO DE REASEGURO, S.A. DE C.V.	\$ 0.00	0.00%		0.00%
RGRE-1259-19-C0000	ZURICH INSURANCE COMPANY LTD. / AON BENFIELD MEXICO, INTERMEDIARIO DE REASEGURO, S.A. DE C.V.		0.00%	-\$ 2.64	0.15%
RGRE-1259-19-C0000	ZURICH INSURANCE COMPANY LTD. / GLOBAL, INTERMEDIARIO DE REASEGURO, S.A. DE C.V.	-\$ 0.00	0.00%		0.00%
RGRE-1259-19-C0000	ZURICH INSURANCE COMPANY LTD. / REASINTER INTERMEDIARIO DE REASEGURO, S.A. DE C.V.		0.00%	-\$ 9.28	0.54%
RGRE-1259-19-C0000	ZURICH INSURANCE COMPANY LTD. / GUY CARPENTER MEXICO, INTERMEDIARIO DE REASEGURO, S.A. DE C.V.		0.00%	-\$ 11.33	0.66%
RGRE-1259-19-C0000	ZURICH INSURANCE COMPANY LTD. / GRUPO INTERNACIONAL DE REASEGURO, INTERMEDIARIO DE REASEGURO, S.A. DE C.V.	\$ 0.00	0.00%		0.00%
RGRE-1259-19-C0000	ZURICH INSURANCE COMPANY LTD. / LOCKTON MEXICO, INTERMEDIARIO DE REASEGURO, S.A. DE C.V.		0.00%	-\$ 0.03	0.00%
RGRE-1259-19-C0000	ZURICH INSURANCE COMPANY LTD. / SOM.US, INTERMEDIARIO DE REASEGURO, S.A. DE C.V.	\$ 0.00	0.00%		0.00%
RGRE-1259-19-C0000	ZURICH INSURANCE COMPANY LTD. / PRAAM, INTERMEDIARIO DE REASEGURO, S.A. DE C.V.		0.00%	-\$ 0.03	0.00%
RGRE-1259-19-C0000	ZURICH INSURANCE COMPANY LTD. / NRG I RE INTERMEDIARIO DE REASEGURO, S.A. DE C.V.	\$ 0.00	0.00%		0.00%
RGRE-193-85-300168	ACE PROPERTY AND CASUALTY INSURANCE COMPANY. / AON BENFIELD MEXICO, INTERMEDIARIO DE REASEGURO, S.A. DE C.V.		0.00%	-\$ 0.01	0.00%
RGRE-193-85-300168	ACE PROPERTY AND CASUALTY INSURANCE COMPANY. / GUY CARPENTER MEXICO, INTERMEDIARIO DE REASEGURO, S.A. DE C.V.		0.00%	-\$ 13.45	0.78%
RGRE-193-85-300168	ACE PROPERTY AND CASUALTY INSURANCE COMPANY. / LOCKTON MEXICO,	\$ 0.07	0.01%		0.00%

	INTERMEDIARIO DE REASEGURO, S.A. DE C.V.				
RGRE-193-85-300168	ACE PROPERTY AND CASUALTY INSURANCE COMPANY. / SOM.US, INTERMEDIARIO DE REASEGURO, S.A. DE C.V.	\$ 10.04	0.78%		0.00%
RGRE-210-85-300184	LIBERTY MUTUAL INSURANCE COMPANY. / DIRECTO		0.00%	-\$ 4.13	0.24%
RGRE-210-85-300184	LIBERTY MUTUAL INSURANCE COMPANY. / WILLIS MEXICO, INTERMEDIARIO DE REASEGURO, S.A. DE C.V.	\$ 15.35	1.20%		0.00%
RGRE-210-85-300184	LIBERTY MUTUAL INSURANCE COMPANY. / AON BENFIELD MEXICO, INTERMEDIARIO DE REASEGURO, S.A. DE C.V.		0.00%	-\$ 10.12	0.59%
RGRE-210-85-300184	LIBERTY MUTUAL INSURANCE COMPANY. / GLOBAL, INTERMEDIARIO DE REASEGURO, S.A. DE C.V.	\$ 1.40	0.11%		0.00%
RGRE-210-85-300184	LIBERTY MUTUAL INSURANCE COMPANY. / REASINTER INTERMEDIARIO DE REASEGURO, S.A. DE C.V.		0.00%	-\$ 1.92	0.11%
RGRE-210-85-300184	LIBERTY MUTUAL INSURANCE COMPANY. / GRUPO INTERNACIONAL DE REASEGURO, INTERMEDIARIO DE REASEGURO, S.A. DE C.V.	\$ 0.03	0.00%		0.00%
RGRE-210-85-300184	LIBERTY MUTUAL INSURANCE COMPANY. / LOCKTON MEXICO, INTERMEDIARIO DE REASEGURO, S.A. DE C.V.		0.00%	-\$ 1.91	0.11%
RGRE-210-85-300184	LIBERTY MUTUAL INSURANCE COMPANY. / SOM.US, INTERMEDIARIO DE REASEGURO, S.A. DE C.V.	\$ 0.77	0.06%		0.00%
RGRE-210-85-300184	LIBERTY MUTUAL INSURANCE COMPANY. / SEMA, INTERMEDIARIO DE REASEGURO, S.A. DE C.V.	\$ 0.15	0.01%		0.00%
RGRE-210-85-300184	LIBERTY MUTUAL INSURANCE COMPANY. / REINSURANCE CONSULTING, INTERMEDIARIO DE REASEGURO, S.A. DE C.V.	\$ 1.45	0.11%		0.00%
RGRE-210-85-300184	LIBERTY MUTUAL INSURANCE COMPANY. / PRAAM, INTERMEDIARIO DE REASEGURO, S.A. DE C.V.		0.00%	-\$ 4.43	0.26%
RGRE-210-85-300184	LIBERTY MUTUAL INSURANCE COMPANY. / THB MEXICO, INTERMEDIARIO DE REASEGURO, S.A. DE C.V.	\$ 4.31	0.34%		0.00%
RGRE-210-85-300184	LIBERTY MUTUAL INSURANCE COMPANY. / TBS, INTERMEDIARIO DE REASEGURO, S.A. DE C.V.		0.00%	-\$ 0.55	0.03%
RGRE-210-85-300184	LIBERTY MUTUAL INSURANCE COMPANY. / STERLING RE, INTERMEDIARIO DE REASEGURO, S.A. DE C.V.	\$ 0.19	0.01%		0.00%

RGRE-210-85-300184	LIBERTY MUTUAL INSURANCE COMPANY. / ICARO RB, INTERMEDIARIO DE REASEGURO SA DE CV	-\$ 0.00	0.00%			0.00%
RGRE-210-85-300184	LIBERTY MUTUAL INSURANCE COMPANY. / NRG RE INTERMEDIARIO DE REASEGURO, S.A. DE C.V.		0.00%	-\$ 1.63		0.09%
RGRE-210-85-300184	LIBERTY MUTUAL INSURANCE COMPANY. / CREST, INTERMEDIARIO DE REASEGURO, SA DE CV	\$ -	0.00%			0.00%
RGRE-221-85-300194	NEW HAMPSHIRE INSURANCE COMPANY. / AON BENFIELD MEXICO, INTERMEDIARIO DE REASEGURO, S.A. DE C.V.	\$ 1.28	0.10%			0.00%
RGRE-221-85-300194	NEW HAMPSHIRE INSURANCE COMPANY. / REASINTER INTERMEDIARIO DE REASEGURO, S.A. DE C.V.		0.00%	-\$ 2.00		0.12%
RGRE-221-85-300194	NEW HAMPSHIRE INSURANCE COMPANY. / GUY CARPENTER MEXICO, INTERMEDIARIO DE REASEGURO, S.A. DE C.V.	-\$ 0.00	0.00%			0.00%
RGRE-221-85-300194	NEW HAMPSHIRE INSURANCE COMPANY. / GRUPO INTERNACIONAL DE REASEGURO, INTERMEDIARIO DE REASEGURO, S.A. DE C.V.	\$ 1.32	0.10%			0.00%
RGRE-221-85-300194	NEW HAMPSHIRE INSURANCE COMPANY. / LOCKTON MEXICO, INTERMEDIARIO DE REASEGURO, S.A. DE C.V.	\$ 0.55	0.04%			0.00%
RGRE-221-85-300194	NEW HAMPSHIRE INSURANCE COMPANY. / SOM.US, INTERMEDIARIO DE REASEGURO, S.A. DE C.V.	\$ 10.82	0.85%			0.00%
RGRE-221-85-300194	NEW HAMPSHIRE INSURANCE COMPANY. / REINSURANCE CONSULTING, INTERMEDIARIO DE REASEGURO, S.A. DE C.V.	\$ 3.01	0.24%			0.00%
RGRE-221-85-300194	NEW HAMPSHIRE INSURANCE COMPANY. / THB MEXICO, INTERMEDIARIO DE REASEGURO, S.A. DE C.V.		0.00%	-\$ 0.64		0.04%
RGRE-221-85-300194	NEW HAMPSHIRE INSURANCE COMPANY. / NRG RE INTERMEDIARIO DE REASEGURO, S.A. DE C.V.	\$ 0.00	0.00%			0.00%
RGRE-224-85-299918	EVEREST REINSURANCE COMPANY. / WILLIS MEXICO, INTERMEDIARIO DE REASEGURO, S.A. DE C.V.		0.00%	-\$ 0.14		0.01%
RGRE-224-85-299918	EVEREST REINSURANCE COMPANY. / AON BENFIELD MEXICO, INTERMEDIARIO DE REASEGURO, S.A. DE C.V.	\$ 7.05	0.55%			0.00%
RGRE-224-85-299918	EVEREST REINSURANCE COMPANY. / GLOBAL, INTERMEDIARIO DE REASEGURO, S.A. DE C.V.		0.00%	-\$ 0.54		0.03%

RGRE-224-85-299918	EVEREST REINSURANCE COMPANY. / REASINTER INTERMEDIARIO DE REASEGURO, S.A. DE C.V.		0.00%	-\$ 0.63	0.04%
RGRE-224-85-299918	EVEREST REINSURANCE COMPANY. / GUY CARPENTER MEXICO, INTERMEDIARIO DE REASEGURO, S.A. DE C.V.		0.00%	-\$ 1.12	0.06%
RGRE-224-85-299918	EVEREST REINSURANCE COMPANY. / GRUPO INTERNACIONAL DE REASEGURO, INTERMEDIARIO DE REASEGURO, S.A. DE C.V.		0.00%	-\$ 1.02	0.06%
RGRE-224-85-299918	EVEREST REINSURANCE COMPANY. / LOCKTON MEXICO, INTERMEDIARIO DE REASEGURO, S.A. DE C.V.		0.00%	-\$ 6.48	0.37%
RGRE-224-85-299918	EVEREST REINSURANCE COMPANY. / SOM.US, INTERMEDIARIO DE REASEGURO, S.A. DE C.V.	\$ 2.03	0.16%		0.00%
RGRE-224-85-299918	EVEREST REINSURANCE COMPANY. / BMS RE MÉXICO INTERMEDIARIO DE REASEGURO, S.A. DE C.V.		0.00%	-\$ 0.02	0.00%
RGRE-224-85-299918	EVEREST REINSURANCE COMPANY. / SUMMIT REINSURANCE BROKERS, INTERMEDIARIO DE REASEGURO, S.A. DE C.V.	\$ 0.00	0.00%		0.00%
RGRE-224-85-299918	EVEREST REINSURANCE COMPANY. / REINSURANCE CONSULTING, INTERMEDIARIO DE REASEGURO, S.A. DE C.V.	\$ 2.46	0.19%		0.00%
RGRE-224-85-299918	EVEREST REINSURANCE COMPANY. / PRAAM, INTERMEDIARIO DE REASEGURO, S.A. DE C.V.		0.00%	-\$ 0.29	0.02%
RGRE-224-85-299918	EVEREST REINSURANCE COMPANY. / THB MEXICO, INTERMEDIARIO DE REASEGURO, S.A. DE C.V.		0.00%	-\$ 0.22	0.01%
RGRE-224-85-299918	EVEREST REINSURANCE COMPANY. / CREST, INTERMEDIARIO DE REASEGURO, SA DE CV		0.00%	-\$ 0.26	0.02%
RGRE-294-87-303690	MAPFRE RE, COMPAÑIA DE REASEGUROS, S.A. / DIRECTO	\$ 0.49	0.04%	-\$ 14.10	0.82%
RGRE-294-87-303690	MAPFRE RE, COMPAÑIA DE REASEGUROS, S.A. / WILLIS MEXICO, INTERMEDIARIO DE REASEGURO, S.A. DE C.V.	\$ 0.00	0.00%		0.00%
RGRE-294-87-303690	MAPFRE RE, COMPAÑIA DE REASEGUROS, S.A. / AON BENFIELD MEXICO, INTERMEDIARIO DE REASEGURO, S.A. DE C.V.		0.00%	-\$ 13.00	0.75%
RGRE-294-87-303690	MAPFRE RE, COMPAÑIA DE REASEGUROS, S.A. / REASINTER INTERMEDIARIO DE REASEGURO, S.A. DE C.V.		0.00%	-\$ 3.01	0.17%

RGRE-294-87-303690	MAPFRE RE, COMPAÑIA DE REASEGUROS, S.A. / GRUPO INTERNACIONAL DE REASEGURO, INTERMEDIARIO DE REASEGURO, S.A. DE C.V.	\$ 0.00	0.00%		0.00%
RGRE-294-87-303690	MAPFRE RE, COMPAÑIA DE REASEGUROS, S.A. / LOCKTON MEXICO, INTERMEDIARIO DE REASEGURO, S.A. DE C.V.	\$ 0.03	0.00%		0.00%
RGRE-294-87-303690	MAPFRE RE, COMPAÑIA DE REASEGUROS, S.A. / SOM.US, INTERMEDIARIO DE REASEGURO, S.A. DE C.V.	\$ 0.00	0.00%		0.00%
RGRE-294-87-303690	MAPFRE RE, COMPAÑIA DE REASEGUROS, S.A. / REINSURANCE CONSULTING, INTERMEDIARIO DE REASEGURO, S.A. DE C.V.		0.00%	-\$ 0.23	0.01%
RGRE-294-87-303690	MAPFRE RE, COMPAÑIA DE REASEGUROS, S.A. / SUMMA, INTERMEDIARIO DE REASEGURO, S.A. DE C.V.	\$ 0.36	0.03%		0.00%
RGRE-294-87-303690	MAPFRE RE, COMPAÑIA DE REASEGUROS, S.A. / ICARO RB, INTERMEDIARIO DE REASEGURO SA DE CV	\$ 0.00	0.00%		0.00%
RGRE-294-87-303690	MAPFRE RE, COMPAÑIA DE REASEGUROS, S.A. / CREST, INTERMEDIARIO DE REASEGURO, SA DE CV	-\$ 0.00	0.00%		0.00%
RGRE-376-94-316539	RGA REINSURANCE COMPANY		0.00%	-\$ 0.79	0.05%
RGRE-1150-14-329004	ALLIANZ GLOBAL RISKS US INSURANCE COMPANY. / WILLIS MEXICO, INTERMEDIARIO DE REASEGURO, S.A. DE C.V.	\$ 0.11	0.01%		0.00%
RGRE-1150-14-329004	ALLIANZ GLOBAL RISKS US INSURANCE COMPANY. / REASINTER INTERMEDIARIO DE REASEGURO, S.A. DE C.V.		0.00%	-\$ 0.38	0.02%
RGRE-1150-14-329004	ALLIANZ GLOBAL RISKS US INSURANCE COMPANY. / GUY CARPENTER MEXICO, INTERMEDIARIO DE REASEGURO, S.A. DE C.V.	\$ 0.45	0.03%		0.00%
RGRE-1150-14-329004	ALLIANZ GLOBAL RISKS US INSURANCE COMPANY. / GRUPO INTERNACIONAL DE REASEGURO, INTERMEDIARIO DE REASEGURO, S.A. DE C.V.		0.00%	-\$ 0.37	0.02%
RGRE-1150-14-329004	ALLIANZ GLOBAL RISKS US INSURANCE COMPANY. / LOCKTON MEXICO, INTERMEDIARIO DE REASEGURO, S.A. DE C.V.	\$ 0.11	0.01%		0.00%
RGRE-1150-14-329004	ALLIANZ GLOBAL RISKS US INSURANCE COMPANY. / SOM.US, INTERMEDIARIO DE REASEGURO, S.A. DE C.V.	\$ 0.08	0.01%		0.00%

RGRE-1150-14-329004	ALLIANZ GLOBAL RISKS US INSURANCE COMPANY. / REINSURANCE CONSULTING, INTERMEDIARIO DE REASEGURO, S.A. DE C.V.	\$ 0.79	0.06%		0.00%
RGRE-1150-14-329004	ALLIANZ GLOBAL RISKS US INSURANCE COMPANY. / THB MEXICO, INTERMEDIARIO DE REASEGURO, S.A. DE C.V.		0.00%	-\$ 0.01	0.00%
RGRE-1150-14-329004	ALLIANZ GLOBAL RISKS US INSURANCE COMPANY. / NRG RE INTERMEDIARIO DE REASEGURO, S.A. DE C.V.		0.00%	-\$ 0.10	0.01%
RGRE-1248-19-C0000	TRANSATLANTIC REINSURANCE COMPANY. / DIRECTO		0.00%	-\$ 0.06	0.00%
RGRE-1248-19-C0000	TRANSATLANTIC REINSURANCE COMPANY. / WILLIS MEXICO, INTERMEDIARIO DE REASEGURO, S.A. DE C.V.		0.00%	-\$ 0.03	0.00%
RGRE-1248-19-C0000	TRANSATLANTIC REINSURANCE COMPANY. / AON BENFIELD MEXICO, INTERMEDIARIO DE REASEGURO, S.A. DE C.V.	\$ 0.03	0.00%		0.00%
RGRE-1248-19-C0000	TRANSATLANTIC REINSURANCE COMPANY. / REASINTER INTERMEDIARIO DE REASEGURO, S.A. DE C.V.		0.00%	-\$ 0.11	0.01%
RGRE-1248-19-C0000	TRANSATLANTIC REINSURANCE COMPANY. / LOCKTON MEXICO, INTERMEDIARIO DE REASEGURO, S.A. DE C.V.		0.00%	-\$ 0.99	0.06%
RGRE-1248-19-C0000	TRANSATLANTIC REINSURANCE COMPANY. / SOM.US, INTERMEDIARIO DE REASEGURO, S.A. DE C.V.	\$ 13.52	1.06%		0.00%
RGRE-1248-19-C0000	TRANSATLANTIC REINSURANCE COMPANY. / SEMA, INTERMEDIARIO DE REASEGURO, S.A. DE C.V.	\$ 0.01	0.00%		0.00%
RGRE-1248-19-C0000	TRANSATLANTIC REINSURANCE COMPANY. / THB MEXICO, INTERMEDIARIO DE REASEGURO, S.A. DE C.V.	\$ 0.66	0.05%		0.00%
RGRE-414-97-319388	HOUSTON CASUALTY COMPANY. / GUY CARPENTER MEXICO, INTERMEDIARIO DE REASEGURO, S.A. DE C.V.	\$ 0.20	0.02%		0.00%
RGRE-414-97-319388	HOUSTON CASUALTY COMPANY. / GRUPO INTERNACIONAL DE REASEGURO, INTERMEDIARIO DE REASEGURO, S.A. DE C.V.	-\$ 0.00	0.00%		0.00%
RGRE-414-97-319388	HOUSTON CASUALTY COMPANY. / PORTEMAR, INTERMEDIARIO DE REASEGURO, S.A.		0.00%	-\$ 1.51	0.09%
RGRE-414-97-319388	HOUSTON CASUALTY COMPANY. / PRAAM, INTERMEDIARIO DE REASEGURO, S.A. DE C.V.		0.00%	-\$ 0.03	0.00%
RGRE-418-97-300170	SCOR REINSURANCE COMPANY. / DIRECTO	\$ 0.66	0.05%		0.00%
RGRE-418-97-300170	SCOR REINSURANCE COMPANY. / WILLIS MEXICO, INTERMEDIARIO DE REASEGURO, S.A. DE C.V.		0.00%	-\$ 2.61	0.15%

RGRE-418-97-300170	SCOR REINSURANCE COMPANY. / GLOBAL, INTERMEDIARIO DE REASEGURO, S.A. DE C.V.	\$ 0.47	0.04%		0.00%
RGRE-418-97-300170	SCOR REINSURANCE COMPANY. / GRUPO INTERNACIONAL DE REASEGURO, INTERMEDIARIO DE REASEGURO, S.A. DE C.V.	\$ 0.69	0.05%		0.00%
RGRE-418-97-300170	SCOR REINSURANCE COMPANY. / LOCKTON MEXICO, INTERMEDIARIO DE REASEGURO, S.A. DE C.V.	\$ 0.04	0.00%		0.00%
RGRE-418-97-300170	SCOR REINSURANCE COMPANY. / SOM.US, INTERMEDIARIO DE REASEGURO, S.A. DE C.V.		0.00%	-\$ 1.26	0.07%
RGRE-418-97-300170	SCOR REINSURANCE COMPANY. / REINSURANCE CONSULTING, INTERMEDIARIO DE REASEGURO, S.A. DE C.V.		0.00%	-\$ 0.02	0.00%
RGRE-418-97-300170	SCOR REINSURANCE COMPANY. / PRAAM, INTERMEDIARIO DE REASEGURO, S.A. DE C.V.	-\$ 0.00	0.00%		0.00%
RGRE-418-97-300170	SCOR REINSURANCE COMPANY. / THB MEXICO, INTERMEDIARIO DE REASEGURO, S.A. DE C.V.		0.00%	-\$ 2.08	0.12%
RGRE-1136-14-320380	SIRIUS INTERNATIONAL INSURANCE CORPORATION. / MERIT RE, INTERMEDIARIO DE REASEGURO, S.A. DE C.V.		0.00%	-\$ 0.19	0.01%
RGRE-1136-14-320380	SIRIUS INTERNATIONAL INSURANCE CORPORATION. / REASINTER INTERMEDIARIO DE REASEGURO, S.A. DE C.V.		0.00%	-\$ 0.16	0.01%
RGRE-1136-14-320380	SIRIUS INTERNATIONAL INSURANCE CORPORATION. / GRUPO INTERNACIONAL DE REASEGURO, INTERMEDIARIO DE REASEGURO, S.A. DE C.V.		0.00%	-\$ 1.95	0.11%
RGRE-1136-14-320380	SIRIUS INTERNATIONAL INSURANCE CORPORATION. / REINSURANCE CONSULTING, INTERMEDIARIO DE REASEGURO, S.A. DE C.V.		0.00%	-\$ 0.62	0.04%
RGRE-421-97-320424	LEXINGTON INSURANCE COMPANY. / SOM.US, INTERMEDIARIO DE REASEGURO, S.A. DE C.V.	\$ 0.07	0.01%		0.00%
RGRE-427-97-320458	QBE INSURANCE (EUROPE) LIMITED. / WILLIS MEXICO, INTERMEDIARIO DE REASEGURO, S.A. DE C.V.	\$ 0.73	0.06%		0.00%
RGRE-427-97-320458	QBE INSURANCE (EUROPE) LIMITED. / AON BENFIELD MEXICO, INTERMEDIARIO DE REASEGURO, S.A. DE C.V.		0.00%	-\$ 8.23	0.48%
RGRE-427-97-320458	QBE INSURANCE (EUROPE) LIMITED. / GUY CARPENTER MEXICO, INTERMEDIARIO DE REASEGURO, S.A. DE C.V.		0.00%	-\$ 1.98	0.11%
RGRE-427-97-320458	QBE INSURANCE (EUROPE) LIMITED. / LOCKTON MEXICO, INTERMEDIARIO DE REASEGURO, S.A. DE C.V.	-\$ 0.00	0.00%		0.00%

RGRE-427-97-320458	QBE INSURANCE (EUROPE) LIMITED. / SWIRE INTERMEDIARIO DE REASEGURO, S.A. DE C.V.	\$ 0.01	0.00%		0.00%
RGRE-427-97-320458	QBE INSURANCE (EUROPE) LIMITED. / SOM.US, INTERMEDIARIO DE REASEGURO, S.A. DE C.V.	\$ 0.03	0.00%		0.00%
RGRE-427-97-320458	QBE INSURANCE (EUROPE) LIMITED. / PRAAM, INTERMEDIARIO DE REASEGURO, S.A. DE C.V.	\$ 0.12	0.01%		0.00%
RGRE-427-97-320458	QBE INSURANCE (EUROPE) LIMITED. / THB MEXICO, INTERMEDIARIO DE REASEGURO, S.A. DE C.V.		0.00%	-\$ 0.56	0.03%
RGRE-427-97-320458	QBE INSURANCE (EUROPE) LIMITED. / NRG RE INTERMEDIARIO DE REASEGURO, S.A. DE C.V.		0.00%	-\$ 1.29	0.07%
RGRE-1254-19-C0000	TOKIO MARINE EUROPE, S.A. / REASINTER INTERMEDIARIO DE REASEGURO, S.A. DE C.V.		0.00%	-\$ 0.19	0.01%
RGRE-1254-19-C0000	TOKIO MARINE EUROPE, S.A. / LOCKTON MEXICO, INTERMEDIARIO DE REASEGURO, S.A. DE C.V.		0.00%	-\$ 0.42	0.02%
RGRE-1254-19-C0000	TOKIO MARINE EUROPE, S.A. / REINSURANCE CONSULTING, INTERMEDIARIO DE REASEGURO, S.A. DE C.V.	\$ 2.24	0.18%		0.00%
RGRE-1178-15-320656	NAVIGATORS INSURANCE COMPANY. / WILLIS MEXICO, INTERMEDIARIO DE REASEGURO, S.A. DE C.V.		0.00%	-\$ 5.97	0.35%
RGRE-1178-15-320656	NAVIGATORS INSURANCE COMPANY. / AON BENFIELD MEXICO, INTERMEDIARIO DE REASEGURO, S.A. DE C.V.	\$ 0.50	0.04%		0.00%
RGRE-1178-15-320656	NAVIGATORS INSURANCE COMPANY. / GLOBAL, INTERMEDIARIO DE REASEGURO, S.A. DE C.V.	\$ 0.11	0.01%		0.00%
RGRE-1178-15-320656	NAVIGATORS INSURANCE COMPANY. / LOCKTON MEXICO, INTERMEDIARIO DE REASEGURO, S.A. DE C.V.		0.00%	-\$ 0.34	0.02%
RGRE-1178-15-320656	NAVIGATORS INSURANCE COMPANY. / PORTEMAR, INTERMEDIARIO DE REASEGURO, S.A.	-\$ 0.00	0.00%		0.00%
RGRE-1178-15-320656	NAVIGATORS INSURANCE COMPANY. / SOM.US, INTERMEDIARIO DE REASEGURO, S.A. DE C.V.	\$ 0.28	0.02%		0.00%
RGRE-1178-15-320656	NAVIGATORS INSURANCE COMPANY. / REINSURANCE CONSULTING, INTERMEDIARIO DE REASEGURO, S.A. DE C.V.		0.00%	-\$ 1.13	0.07%
RGRE-1178-15-320656	NAVIGATORS INSURANCE COMPANY. / PRAAM, INTERMEDIARIO DE REASEGURO, S.A. DE C.V.		0.00%	-\$ 12.44	0.72%

RGRE-1178-15-320656	NAVIGATORS INSURANCE COMPANY. / NRG I RE INTERMEDIARIO DE REASEGURO, S.A. DE C.V.	\$ 0.00	0.00%			0.00%
RGRE-1134-14-300032	AVIABEL COMPAGNIE BELGE D'ASSURANCES AVIATION, S.A. / GRUPO INTERNACIONAL DE REASEGURO, INTERMEDIARIO DE REASEGURO, S.A. DE C.V.	-\$ 0.00	0.00%			0.00%
RGRE-1134-14-300032	AVIABEL COMPAGNIE BELGE D'ASSURANCES AVIATION, S.A. / REINSURANCE CONSULTING, INTERMEDIARIO DE REASEGURO, S.A. DE C.V.	\$ 1.94	0.15%			0.00%
RGRE-473-97-320700	AXA ART INSURANCE LIMITED. / WILLIS MEXICO, INTERMEDIARIO DE REASEGURO, S.A. DE C.V.		0.00%	-\$ 0.02		0.00%
RGRE-474-97-318357	SAMSUNG FIRE & MARINE INSURANCE COMPANY LTD. / DIRECTO		0.00%	-\$ 1.02		0.06%
RGRE-474-97-318357	SAMSUNG FIRE & MARINE INSURANCE COMPANY LTD. / WILLIS MEXICO, INTERMEDIARIO DE REASEGURO, S.A. DE C.V.	\$ 0.06	0.00%			0.00%
RGRE-474-97-318357	SAMSUNG FIRE & MARINE INSURANCE COMPANY LTD. / AON BENFIELD MEXICO, INTERMEDIARIO DE REASEGURO, S.A. DE C.V.	\$ 0.03	0.00%			0.00%
RGRE-474-97-318357	SAMSUNG FIRE & MARINE INSURANCE COMPANY LTD. / SOM.US, INTERMEDIARIO DE REASEGURO, S.A. DE C.V.	\$ 0.21	0.02%			0.00%
RGRE-474-97-318357	SAMSUNG FIRE & MARINE INSURANCE COMPANY LTD. / REINSURANCE CONSULTING, INTERMEDIARIO DE REASEGURO, S.A. DE C.V.	\$ 0.03	0.00%			0.00%
RGRE-1130-14-321014	ODYSSEY REINSURANCE COMPANY. / DIRECTO		0.00%	-\$ 0.39		0.02%
RGRE-1130-14-321014	ODYSSEY REINSURANCE COMPANY. / WILLIS MEXICO, INTERMEDIARIO DE REASEGURO, S.A. DE C.V.	\$ 8.34	0.65%			0.00%
RGRE-1130-14-321014	ODYSSEY REINSURANCE COMPANY. / AON BENFIELD MEXICO, INTERMEDIARIO DE REASEGURO, S.A. DE C.V.	\$ 0.02	0.00%			0.00%
RGRE-1130-14-321014	ODYSSEY REINSURANCE COMPANY. / GLOBAL, INTERMEDIARIO DE REASEGURO, S.A. DE C.V.		0.00%	-\$ 0.77		0.04%
RGRE-1130-14-321014	ODYSSEY REINSURANCE COMPANY. / REASINTER INTERMEDIARIO DE REASEGURO, S.A. DE C.V.		0.00%	-\$ 0.44		0.03%
RGRE-1130-14-321014	ODYSSEY REINSURANCE COMPANY. / GRUPO INTERNACIONAL DE REASEGURO, INTERMEDIARIO DE REASEGURO, S.A. DE C.V.		0.00%	-\$ 1.34		0.08%

RGRE-1130-14-321014	ODYSSEY REINSURANCE COMPANY. / LOCKTON MEXICO, INTERMEDIARIO DE REASEGURO, S.A. DE C.V.		0.00%	-\$ 0.13	0.01%
RGRE-1130-14-321014	ODYSSEY REINSURANCE COMPANY. / SOM.US, INTERMEDIARIO DE REASEGURO, S.A. DE C.V.	\$ 18.03	1.41%		0.00%
RGRE-1130-14-321014	ODYSSEY REINSURANCE COMPANY. / SUMMIT REINSURANCE BROKERS, INTERMEDIARIO DE REASEGURO, S.A. DE C.V.		0.00%	-\$ 0.02	0.00%
RGRE-1130-14-321014	ODYSSEY REINSURANCE COMPANY. / REINSURANCE CONSULTING, INTERMEDIARIO DE REASEGURO, S.A. DE C.V.		0.00%	-\$ 8.59	0.50%
RGRE-1130-14-321014	ODYSSEY REINSURANCE COMPANY. / THB MEXICO, INTERMEDIARIO DE REASEGURO, S.A. DE C.V.	\$ 0.13	0.01%		0.00%
RGRE-1130-14-321014	ODYSSEY REINSURANCE COMPANY. / SUMMA, INTERMEDIARIO DE REASEGURO, S.A. DE C.V.	\$ 0.01	0.00%		0.00%
RGRE-1130-14-321014	ODYSSEY REINSURANCE COMPANY. / STAR REINSURANCE BROKERS, INTERMEDIARIO DE REASEGURO, S.A. DE C.V.		0.00%	-\$ 0.29	0.02%
RGRE-1130-14-321014	ODYSSEY REINSURANCE COMPANY. / CLIMB RE, INTERMEDIARIO DE REASEGURO, S. A. DE C.V.	-\$ 0.00	0.00%		0.00%
RGRE-1130-14-321014	ODYSSEY REINSURANCE COMPANY. / NRG1 RE INTERMEDIARIO DE REASEGURO, S.A. DE C.V.		0.00%	-\$ 0.24	0.01%
RGRE-1130-14-321014	ODYSSEY REINSURANCE COMPANY. / CREST, SA DE CV		0.00%	-\$ 0.08	0.00%
RGRE-535-98-300125	ASSICURAZIONI GENERALI SOCIETA PER AZIONI. / DIRECTO	\$ -	0.00%		0.00%
RGRE-535-98-300125	ASSICURAZIONI GENERALI SOCIETA PER AZIONI. / WILLIS MEXICO, INTERMEDIARIO DE REASEGURO, S.A. DE C.V.		0.00%	-\$ 1.36	0.08%
RGRE-535-98-300125	ASSICURAZIONI GENERALI SOCIETA PER AZIONI. / MERIT RE, INTERMEDIARIO DE REASEGURO, S.A. DE C.V.		0.00%	-\$ 0.71	0.04%
RGRE-535-98-300125	ASSICURAZIONI GENERALI SOCIETA PER AZIONI. / GUY CARPENTER MEXICO, INTERMEDIARIO DE REASEGURO, S.A. DE C.V.	\$ 0.00	0.00%		0.00%
RGRE-535-98-300125	ASSICURAZIONI GENERALI SOCIETA PER AZIONI. / GRUPO INTERNACIONAL DE REASEGURO, INTERMEDIARIO DE REASEGURO, S.A. DE C.V.	\$ 0.00	0.00%		0.00%

RGRE-535-98-300125	ASSICURAZIONI GENERALI SOCIETA PER AZIONI. / LOCKTON MEXICO, INTERMEDIARIO DE REASEGURO, S.A. DE C.V.		0.00%	-\$ 0.21	0.01%
RGRE-535-98-300125	ASSICURAZIONI GENERALI SOCIETA PER AZIONI. / SOM.US, INTERMEDIARIO DE REASEGURO, S.A. DE C.V.	\$ 0.39	0.03%		0.00%
RGRE-535-98-300125	ASSICURAZIONI GENERALI SOCIETA PER AZIONI. / REINSURANCE CONSULTING, INTERMEDIARIO DE REASEGURO, S.A. DE C.V.		0.00%	-\$ 0.02	0.00%
RGRE-535-98-300125	ASSICURAZIONI GENERALI SOCIETA PER AZIONI. / SUMMA, INTERMEDIARIO DE REASEGURO, S.A. DE C.V.		0.00%	-\$ 0.49	0.03%
RGRE-535-98-300125	ASSICURAZIONI GENERALI SOCIETA PER AZIONI. / NRG RE INTERMEDIARIO DE REASEGURO, S.A. DE C.V.	\$ 0.00	0.00%		0.00%
RGRE-545-99-321914	THE SHIOWNERS' MUTUAL PROTECTION AND INDEMNITY ASSOCIATION (LUXEMBOURG). / WILLIS MEXICO, INTERMEDIARIO DE REASEGURO, S.A. DE C.V.	\$ 0.59	0.05%		0.00%
RGRE-545-99-321914	THE SHIOWNERS' MUTUAL PROTECTION AND INDEMNITY ASSOCIATION (LUXEMBOURG). / AON BENFIELD MEXICO, INTERMEDIARIO DE REASEGURO, S.A. DE C.V.	\$ 0.00	0.00%		0.00%
RGRE-545-99-321914	THE SHIOWNERS' MUTUAL PROTECTION AND INDEMNITY ASSOCIATION (LUXEMBOURG). / PORTEMAR, INTERMEDIARIO DE REASEGURO, S.A.		0.00%	-\$ 1.15	0.07%
RGRE-545-99-321914	THE SHIOWNERS' MUTUAL PROTECTION AND INDEMNITY ASSOCIATION (LUXEMBOURG). / SOM.US, INTERMEDIARIO DE REASEGURO, S.A. DE C.V.	\$ 0.74	0.06%		0.00%
RGRE-545-99-321914	THE SHIOWNERS' MUTUAL PROTECTION AND INDEMNITY ASSOCIATION (LUXEMBOURG). / SEMA, INTERMEDIARIO DE REASEGURO, S.A. DE C.V.	\$ 0.56	0.04%		0.00%
RGRE-545-99-321914	THE SHIOWNERS' MUTUAL PROTECTION AND INDEMNITY ASSOCIATION (LUXEMBOURG). / REINSURANCE CONSULTING, INTERMEDIARIO DE REASEGURO, S.A. DE C.V.	\$ 9.50	0.74%		0.00%
RGRE-545-99-321914	THE SHIOWNERS' MUTUAL PROTECTION AND INDEMNITY ASSOCIATION (LUXEMBOURG). / SUMMA, INTERMEDIARIO DE REASEGURO, S.A. DE C.V.		0.00%	-\$ 0.01	0.00%
RGRE-545-99-321914	THE SHIOWNERS' MUTUAL PROTECTION AND INDEMNITY ASSOCIATION (LUXEMBOURG). /		0.00%	-\$ 0.60	0.03%

	NRGI RE INTERMEDIARIO DE REASEGURO, S.A. DE C.V.				
RGRE-558-99-322308	AXA CORPORATE SOLUTIONS ASSURANCE. / REASINTER INTERMEDIARIO DE REASEGURO, S.A. DE C.V.		0.00%	-\$ 0.01	0.00%
RGRE-558-99-322308	AXA CORPORATE SOLUTIONS ASSURANCE. / GRUPO INTERNACIONAL DE REASEGURO, INTERMEDIARIO DE REASEGURO, S.A. DE C.V.	-\$ 0.00	0.00%		0.00%
RGRE-558-99-322308	AXA CORPORATE SOLUTIONS ASSURANCE. / SUMMIT REINSURANCE BROKERS, INTERMEDIARIO DE REASEGURO, S.A. DE C.V.		0.00%	-\$ 0.03	0.00%
RGRE-558-99-322308	AXA CORPORATE SOLUTIONS ASSURANCE. / STERLING RE, INTERMEDIARIO DE REASEGURO, S.A. DE C.V.	\$ 0.10	0.01%		0.00%
RGRE-565-00-321374	KOREAN REINSURANCE COMPANY. / WILLIS MEXICO, INTERMEDIARIO DE REASEGURO, S.A. DE C.V.	\$ 27.89	2.18%		0.00%
RGRE-565-00-321374	KOREAN REINSURANCE COMPANY. / AON BENFIELD MEXICO, INTERMEDIARIO DE REASEGURO, S.A. DE C.V.		0.00%	-\$ 2.72	0.16%
RGRE-565-00-321374	KOREAN REINSURANCE COMPANY. / GUY CARPENTER MEXICO, INTERMEDIARIO DE REASEGURO, S.A. DE C.V.		0.00%	-\$ 1.48	0.09%
RGRE-565-00-321374	KOREAN REINSURANCE COMPANY. / REINSURANCE CONSULTING, INTERMEDIARIO DE REASEGURO, S.A. DE C.V.	\$ 0.00	0.00%		0.00%
RGRE-565-00-321374	KOREAN REINSURANCE COMPANY. / PRAAM, INTERMEDIARIO DE REASEGURO, S.A. DE C.V.		0.00%	-\$ 0.22	0.01%
RGRE-565-00-321374	KOREAN REINSURANCE COMPANY. / THB MEXICO, INTERMEDIARIO DE REASEGURO, S.A. DE C.V.		0.00%	-\$ 1.92	0.11%
RGRE-565-00-321374	KOREAN REINSURANCE COMPANY. / ENERAGONRE INTERMEDIARIO DE REASEGURO S.A. DE C.V.	-\$ 0.00	0.00%		0.00%
RGRE-1217-17-C0000	ASSURANCEFORENINGEN GARD-GJENSIDIG. / WILLIS MEXICO, INTERMEDIARIO DE REASEGURO, S.A. DE C.V.	\$ 2.83	0.22%		0.00%
RGRE-1217-17-C0000	ASSURANCEFORENINGEN GARD-GJENSIDIG. / AON BENFIELD MEXICO, INTERMEDIARIO DE REASEGURO, S.A. DE C.V.		0.00%	-\$ 0.33	0.02%
RGRE-1217-17-C0000	ASSURANCEFORENINGEN GARD-GJENSIDIG. / GUY CARPENTER MEXICO, INTERMEDIARIO DE REASEGURO, S.A. DE C.V.		0.00%	-\$ 3.62	0.21%

RGRE-1217-17-C0000	ASSURANCEFORENINGEN GARD-GJENSIDIG. / PORTEMAR, INTERMEDIARIO DE REASEGURO, S.A.	\$ 3.48	0.27%		0.00%
RGRE-1217-17-C0000	ASSURANCEFORENINGEN GARD-GJENSIDIG. / SOM.US, INTERMEDIARIO DE REASEGURO, S.A. DE C.V.	\$ 0.36	0.03%		0.00%
RGRE-1217-17-C0000	ASSURANCEFORENINGEN GARD-GJENSIDIG. / REINSURANCE CONSULTING, INTERMEDIARIO DE REASEGURO, S.A. DE C.V.		0.00%	-\$ 3.53	0.20%
RGRE-1217-17-C0000	ASSURANCEFORENINGEN GARD-GJENSIDIG. / STAR REINSURANCE BROKERS, INTERMEDIARIO DE REASEGURO, S.A. DE C.V.	\$ 0.00	0.00%		0.00%
RGRE-1217-17-C0000	ASSURANCEFORENINGEN GARD-GJENSIDIG. / NRG RE INTERMEDIARIO DE REASEGURO, S.A. DE C.V.		0.00%	-\$ 5.36	0.31%
RGRE-1278-21-C0000	THE BRITANNIA STEAM SHIP INSURANCE ASSOCIATION EUROPE / PORTEMAR, INTERMEDIARIO DE REASEGURO, S.A.	\$ 0.72	0.06%		0.00%
RGRE-1141-14-324720	VHV ALLGEMEINE VERSICHERUNG AG. / THB MEXICO, INTERMEDIARIO DE REASEGURO, S.A. DE C.V.		0.00%	-\$ 0.17	0.01%
RGRE-1175-15-324783	MAPFRE GLOBAL RISKS, COMPAÑIA INTERNACIONAL DE SEGUROS Y REASEGUROS, S.A. / AON BENFIELD MEXICO, INTERMEDIARIO DE REASEGURO, S.A. DE C.V.		0.00%	-\$ 0.01	0.00%
RGRE-1175-15-324783	MAPFRE GLOBAL RISKS, COMPAÑIA INTERNACIONAL DE SEGUROS Y REASEGUROS, S.A. / GRUPO INTERNACIONAL DE REASEGURO, INTERMEDIARIO DE REASEGURO, S.A. DE C.V.	-\$ 0.00	0.00%		0.00%
RGRE-1175-15-324783	MAPFRE GLOBAL RISKS, COMPAÑIA INTERNACIONAL DE SEGUROS Y REASEGUROS, S.A. / REINSURANCE CONSULTING, INTERMEDIARIO DE REASEGURO, S.A. DE C.V.	\$ 1.81	0.14%		0.00%
RGRE-772-02-320824	LIBERTY MUTUAL INSURANCE EUROPE LIMITED. / DIRECTO	\$ 7.30	0.57%		0.00%
RGRE-772-02-320824	LIBERTY MUTUAL INSURANCE EUROPE LIMITED. / WILLIS MEXICO, INTERMEDIARIO DE REASEGURO, S.A. DE C.V.	\$ 0.42	0.03%		0.00%
RGRE-772-02-320824	LIBERTY MUTUAL INSURANCE EUROPE LIMITED. / AON BENFIELD MEXICO, INTERMEDIARIO DE REASEGURO, S.A. DE C.V.		0.00%	-\$ 11.39	0.66%
RGRE-772-02-320824	LIBERTY MUTUAL INSURANCE EUROPE LIMITED. / MERIT RE, INTERMEDIARIO DE REASEGURO, S.A. DE C.V.		0.00%	-\$ 0.03	0.00%

RGRE-772-02-320824	LIBERTY MUTUAL INSURANCE EUROPE LIMITED. / GUY CARPENTER MEXICO, INTERMEDIARIO DE REASEGURO, S.A. DE C.V.		0.00%	-\$ 0.03	0.00%
RGRE-772-02-320824	LIBERTY MUTUAL INSURANCE EUROPE LIMITED. / GRUPO INTERNACIONAL DE REASEGURO, INTERMEDIARIO DE REASEGURO, S.A. DE C.V.	-\$ 0.00	0.00%		0.00%
RGRE-772-02-320824	LIBERTY MUTUAL INSURANCE EUROPE LIMITED. / LOCKTON MEXICO, INTERMEDIARIO DE REASEGURO, S.A. DE C.V.		0.00%	-\$ 0.80	0.05%
RGRE-772-02-320824	LIBERTY MUTUAL INSURANCE EUROPE LIMITED. / PORTEMAR, INTERMEDIARIO DE REASEGURO, S.A.		0.00%	-\$ 0.34	0.02%
RGRE-772-02-320824	LIBERTY MUTUAL INSURANCE EUROPE LIMITED. / SOM.US, INTERMEDIARIO DE REASEGURO, S.A. DE C.V.	\$ 0.40	0.03%		0.00%
RGRE-772-02-320824	LIBERTY MUTUAL INSURANCE EUROPE LIMITED. / SEMA, INTERMEDIARIO DE REASEGURO, S.A. DE C.V.	\$ 0.29	0.02%		0.00%
RGRE-772-02-320824	LIBERTY MUTUAL INSURANCE EUROPE LIMITED. / REINSURANCE CONSULTING, INTERMEDIARIO DE REASEGURO, S.A. DE C.V.	\$ 0.03	0.00%		0.00%
RGRE-772-02-320824	LIBERTY MUTUAL INSURANCE EUROPE LIMITED. / PRAAM, INTERMEDIARIO DE REASEGURO, S.A. DE C.V.	\$ 0.02	0.00%		0.00%
RGRE-772-02-320824	LIBERTY MUTUAL INSURANCE EUROPE LIMITED. / STERLING RE, INTERMEDIARIO DE REASEGURO, S.A. DE C.V.	\$ 0.00	0.00%		0.00%
RGRE-772-02-320824	LIBERTY MUTUAL INSURANCE EUROPE LIMITED. / NRG I RE INTERMEDIARIO DE REASEGURO, S.A. DE C.V.		0.00%	-\$ 0.28	0.02%
RGRE-780-02-324754	SWISS RE INTERNATIONAL SE. / WILLIS MEXICO, INTERMEDIARIO DE REASEGURO, S.A. DE C.V.	\$ 0.03	0.00%		0.00%
RGRE-780-02-324754	SWISS RE INTERNATIONAL SE. / AON BENFIELD MEXICO, INTERMEDIARIO DE REASEGURO, S.A. DE C.V.		0.00%	-\$ 3.27	0.19%
RGRE-780-02-324754	SWISS RE INTERNATIONAL SE. / GUY CARPENTER MEXICO, INTERMEDIARIO DE REASEGURO, S.A. DE C.V.	\$ 0.19	0.01%		0.00%
RGRE-780-02-324754	SWISS RE INTERNATIONAL SE. / GRUPO INTERNACIONAL DE REASEGURO, INTERMEDIARIO DE REASEGURO, S.A. DE C.V.	-\$ 0.00	0.00%		0.00%
RGRE-780-02-324754	SWISS RE INTERNATIONAL SE. / PORTEMAR, INTERMEDIARIO DE REASEGURO, S.A.		0.00%	-\$ 0.35	0.02%

RGRE-780-02-324754	SWISS RE INTERNATIONAL SE. / REINSURANCE CONSULTING, INTERMEDIARIO DE REASEGURO, S.A. DE C.V.	\$ 19.01	1.49%		0.00%
RGRE-780-02-324754	SWISS RE INTERNATIONAL SE. / PRAAM, INTERMEDIARIO DE REASEGURO, S.A. DE C.V.	\$ 0.15	0.01%		0.00%
RGRE-780-02-324754	SWISS RE INTERNATIONAL SE. / THB MEXICO, INTERMEDIARIO DE REASEGURO, S.A. DE C.V.		0.00%	-\$ 12.76	0.74%
RGRE-780-02-324754	SWISS RE INTERNATIONAL SE. / NRGÍ RE INTERMEDIARIO DE REASEGURO, S.A. DE C.V.	\$ 0.68	0.05%		0.00%
RGRE-783-02-324873	AMERICAN HOME ASSURANCE COMPANY. / AON BENFIELD MEXICO, INTERMEDIARIO DE REASEGURO, S.A. DE C.V.		0.00%	-\$ 0.16	0.01%
RGRE-783-02-324873	AMERICAN HOME ASSURANCE COMPANY. / REASINTER INTERMEDIARIO DE REASEGURO, S.A. DE C.V.	\$ 0.01	0.00%		0.00%
RGRE-783-02-324873	AMERICAN HOME ASSURANCE COMPANY. / GUY CARPENTER MEXICO, INTERMEDIARIO DE REASEGURO, S.A. DE C.V.		0.00%	-\$ 0.09	0.01%
RGRE-783-02-324873	AMERICAN HOME ASSURANCE COMPANY. / SOM.US, INTERMEDIARIO DE REASEGURO, S.A. DE C.V.		0.00%	-\$ 0.44	0.03%
RGRE-783-02-324873	AMERICAN HOME ASSURANCE COMPANY. / THB MEXICO, INTERMEDIARIO DE REASEGURO, S.A. DE C.V.	-\$ 0.00	0.00%		0.00%
RGRE-783-02-324873	AMERICAN HOME ASSURANCE COMPANY. / STERLING RE, INTERMEDIARIO DE REASEGURO, S.A. DE C.V.	\$ 0.01	0.00%		0.00%
RGRE-795-02-324869	SWISS REINSURANCE AMERICA CORP. / DIRECTO	\$ 23.10	1.81%		0.00%
RGRE-795-02-324869	SWISS REINSURANCE AMERICA CORP. / WILLIS MEXICO, INTERMEDIARIO DE REASEGURO, S.A. DE C.V.		0.00%	-\$ 1.60	0.09%
RGRE-795-02-324869	SWISS REINSURANCE AMERICA CORP. / AON BENFIELD MEXICO, INTERMEDIARIO DE REASEGURO, S.A. DE C.V.		0.00%	-\$ 23.90	1.38%
RGRE-795-02-324869	SWISS REINSURANCE AMERICA CORP. / MERIT RE, INTERMEDIARIO DE REASEGURO, S.A. DE C.V.	\$ 16.19	1.27%		0.00%
RGRE-795-02-324869	SWISS REINSURANCE AMERICA CORP. / REASINTER INTERMEDIARIO DE REASEGURO, S.A. DE C.V.	\$ 0.01	0.00%		0.00%
RGRE-795-02-324869	SWISS REINSURANCE AMERICA CORP. / GUY CARPENTER MEXICO, INTERMEDIARIO DE REASEGURO, S.A. DE C.V.		0.00%	-\$ 1.85	0.11%

RGRE-795-02-324869	SWISS REINSURANCE AMERICA CORP. / GRUPO INTERNACIONAL DE REASEGURO, INTERMEDIARIO DE REASEGURO, S.A. DE C.V.	\$ 0.77	0.06%		0.00%
RGRE-795-02-324869	SWISS REINSURANCE AMERICA CORP. / LOCKTON MEXICO, INTERMEDIARIO DE REASEGURO, S.A. DE C.V.		0.00%	-\$ 2.98	0.17%
RGRE-795-02-324869	SWISS REINSURANCE AMERICA CORP. / SUMMIT REINSURANCE BROKERS, INTERMEDIARIO DE REASEGURO, S.A. DE C.V.		0.00%	-\$ 0.05	0.00%
RGRE-795-02-324869	SWISS REINSURANCE AMERICA CORP. / REINSURANCE CONSULTING, INTERMEDIARIO DE REASEGURO, S.A. DE C.V.		0.00%	-\$ 1.60	0.09%
RGRE-795-02-324869	SWISS REINSURANCE AMERICA CORP. / PRAAM, INTERMEDIARIO DE REASEGURO, S.A. DE C.V.	\$ 4.17	0.33%		0.00%
RGRE-795-02-324869	SWISS REINSURANCE AMERICA CORP. / THB MEXICO, INTERMEDIARIO DE REASEGURO, S.A. DE C.V.	\$ 16.30	1.27%		0.00%
RGRE-795-02-324869	SWISS REINSURANCE AMERICA CORP. / ICARO RB, INTERMEDIARIO DE REASEGURO SA DE CV		0.00%	-\$ 0.01	0.00%
RGRE-795-02-324869	SWISS REINSURANCE AMERICA CORP. / NRG RE INTERMEDIARIO DE REASEGURO, S.A. DE C.V.	\$ 0.31	0.02%		0.00%
RGRE-795-02-324869	SWISS REINSURANCE AMERICA CORP. / CREST, INTERMEDIARIO DE REASEGURO, SA DE CV		0.00%	-\$ 0.23	0.01%
RGRE-801-02-320237	XL INSURANCE COMPANY LIMITED. / WILLIS MEXICO, INTERMEDIARIO DE REASEGURO, S.A. DE C.V.	\$ 0.16	0.01%		0.00%
RGRE-801-02-320237	XL INSURANCE COMPANY LIMITED. / AON BENFIELD MEXICO, INTERMEDIARIO DE REASEGURO, S.A. DE C.V.		0.00%	-\$ 7.78	0.45%
RGRE-801-02-320237	XL INSURANCE COMPANY LIMITED. / REASINTER INTERMEDIARIO DE REASEGURO, S.A. DE C.V.	\$ 0.05	0.00%		0.00%
RGRE-801-02-320237	XL INSURANCE COMPANY LIMITED. / GUY CARPENTER MEXICO, INTERMEDIARIO DE REASEGURO, S.A. DE C.V.		0.00%	-\$ 0.01	0.00%
RGRE-801-02-320237	XL INSURANCE COMPANY LIMITED. / SOM.US, INTERMEDIARIO DE REASEGURO, S.A. DE C.V.		0.00%	-\$ 0.62	0.04%
RGRE-1115-13-323116	TT CLUB MUTUAL INSURANCE LIMITED. / AON BENFIELD MEXICO, INTERMEDIARIO DE REASEGURO, S.A. DE C.V.	\$ 43.23	3.38%		0.00%
RGRE-1115-13-323116	TT CLUB MUTUAL INSURANCE LIMITED. / REASINTER INTERMEDIARIO DE REASEGURO, S.A. DE C.V.	\$ 0.14	0.01%		0.00%

RGRE-1115-13-323116	TT CLUB MUTUAL INSURANCE LIMITED. / PORTEMAR, INTERMEDIARIO DE REASEGURO, S.A.		0.00%	-\$ 0.68	0.04%
RGRE-1115-13-323116	TT CLUB MUTUAL INSURANCE LIMITED. / REINSURANCE CONSULTING, INTERMEDIARIO DE REASEGURO, S.A. DE C.V.		0.00%	-\$ 0.02	0.00%
RGRE-1115-13-323116	TT CLUB MUTUAL INSURANCE LIMITED. / ICARO RB, INTERMEDIARIO DE REASEGURO SA DE CV	\$ 0.00	0.00%		0.00%
RGRE-1115-13-323116	TT CLUB MUTUAL INSURANCE LIMITED. / CREST, INTERMEDIARIO DE REASEGURO, SA DE CV	\$ 0.00	0.00%		0.00%
RGRE-824-03-325878	AXIS RE SE / DIRECTO	\$ 0.07	0.01%		0.00%
RGRE-824-03-325878	AXIS RE SE / SEMA, INTERMEDIARIO DE REASEGURO, S.A. DE C.V.	-\$ 0.00	0.00%		0.00%
RGRE-824-03-325878	AXIS RE SE / REINSURANCE CONSULTING, INTERMEDIARIO DE REASEGURO, S.A. DE C.V.	\$ 0.00	0.00%		0.00%
RGRE-824-03-325878	AXIS RE SE / NRGI RE INTERMEDIARIO DE REASEGURO, S.A. DE C.V.	-\$ 0.00	0.00%		0.00%
RGRE-1165-14-325909	ALLIANZ GLOBAL CORPORATE & SPECIALTY. / WILLIS MEXICO, INTERMEDIARIO DE REASEGURO, S.A. DE C.V.		0.00%	-\$ 5.71	0.33%
RGRE-1165-14-325909	ALLIANZ GLOBAL CORPORATE & SPECIALTY. / MEXBRIT MEXICO, INTERMEDIARIO DE REASEGURO, S.A. DE C.V.		0.00%	-\$ 0.10	0.01%
RGRE-1165-14-325909	ALLIANZ GLOBAL CORPORATE & SPECIALTY. / AON BENFIELD MEXICO, INTERMEDIARIO DE REASEGURO, S.A. DE C.V.		0.00%	-\$ 9.97	0.58%
RGRE-1165-14-325909	ALLIANZ GLOBAL CORPORATE & SPECIALTY. / MERIT RE, INTERMEDIARIO DE REASEGURO, S.A. DE C.V.		0.00%	-\$ 0.30	0.02%
RGRE-1165-14-325909	ALLIANZ GLOBAL CORPORATE & SPECIALTY. / REASINTER INTERMEDIARIO DE REASEGURO, S.A. DE C.V.		0.00%	-\$ 0.88	0.05%
RGRE-1165-14-325909	ALLIANZ GLOBAL CORPORATE & SPECIALTY. / GRUPO INTERNACIONAL DE REASEGURO, INTERMEDIARIO DE REASEGURO, S.A. DE C.V.	-\$ 0.00	0.00%		0.00%
RGRE-1165-14-325909	ALLIANZ GLOBAL CORPORATE & SPECIALTY. / PORTEMAR, INTERMEDIARIO DE REASEGURO, S.A.		0.00%	-\$ 1.14	0.07%
RGRE-1165-14-325909	ALLIANZ GLOBAL CORPORATE & SPECIALTY. / SOM.US, INTERMEDIARIO DE REASEGURO, S.A. DE C.V.	\$ 2.05	0.16%		0.00%

RGRE-1165-14-325909	ALLIANZ GLOBAL CORPORATE & SPECIALTY. / SEMA, INTERMEDIARIO DE REASEGURO, S.A. DE C.V.		0.00%	-\$ 7.46	0.43%
RGRE-1165-14-325909	ALLIANZ GLOBAL CORPORATE & SPECIALTY. / REINSURANCE CONSULTING, INTERMEDIARIO DE REASEGURO, S.A. DE C.V.	\$ 12.21	0.95%		0.00%
RGRE-1165-14-325909	ALLIANZ GLOBAL CORPORATE & SPECIALTY. / PRAAM, INTERMEDIARIO DE REASEGURO, S.A. DE C.V.		0.00%	-\$ 0.88	0.05%
RGRE-1165-14-325909	ALLIANZ GLOBAL CORPORATE & SPECIALTY. / THB MEXICO, INTERMEDIARIO DE REASEGURO, S.A. DE C.V.		0.00%	-\$ 2.31	0.13%
RGRE-1165-14-325909	ALLIANZ GLOBAL CORPORATE & SPECIALTY. / TBS, INTERMEDIARIO DE REASEGURO, S.A. DE C.V.	\$ 0.08	0.01%		0.00%
RGRE-1165-14-325909	ALLIANZ GLOBAL CORPORATE & SPECIALTY. / NRG RE INTERMEDIARIO DE REASEGURO, S.A. DE C.V.	\$ 0.40	0.03%		0.00%
RGRE-828-03-325968	ASPEN INSURANCE UK LIMITED. / WILLIS MEXICO, INTERMEDIARIO DE REASEGURO, S.A. DE C.V.	\$ 0.14	0.01%		0.00%
RGRE-828-03-325968	ASPEN INSURANCE UK LIMITED. / AON BENFIELD MEXICO, INTERMEDIARIO DE REASEGURO, S.A. DE C.V.		0.00%	-\$ 0.05	0.00%
RGRE-828-03-325968	ASPEN INSURANCE UK LIMITED. / REASINTER INTERMEDIARIO DE REASEGURO, S.A. DE C.V.	\$ 0.21	0.02%		0.00%
RGRE-828-03-325968	ASPEN INSURANCE UK LIMITED. / GUY CARPENTER MEXICO, INTERMEDIARIO DE REASEGURO, S.A. DE C.V.	-\$ 0.00	0.00%		0.00%
RGRE-828-03-325968	ASPEN INSURANCE UK LIMITED. / THB MEXICO, INTERMEDIARIO DE REASEGURO, S.A. DE C.V.		0.00%	-\$ 1.65	0.10%
RGRE-829-03-326042	NATIONAL UNION FIRE INSURANCE COMPANY OF PITTSBURGH, P.A. / WILLIS MEXICO, INTERMEDIARIO DE REASEGURO, S.A. DE C.V.		0.00%	-\$ 1.03	0.06%
RGRE-829-03-326042	NATIONAL UNION FIRE INSURANCE COMPANY OF PITTSBURGH, P.A. / AON BENFIELD MEXICO, INTERMEDIARIO DE REASEGURO, S.A. DE C.V.		0.00%	-\$ 11.88	0.69%
RGRE-829-03-326042	NATIONAL UNION FIRE INSURANCE COMPANY OF PITTSBURGH, P.A. / GUY CARPENTER MEXICO, INTERMEDIARIO DE REASEGURO, S.A. DE C.V.		0.00%	-\$ 10.29	0.60%
RGRE-829-03-326042	NATIONAL UNION FIRE INSURANCE COMPANY OF PITTSBURGH, P.A. / THB MEXICO,	\$ 0.82	0.06%		0.00%

	INTERMEDIARIO DE REASEGURO, S.A. DE C.V.				
RGRE-830-03-326058	CHUBB EUROPEAN GROUP LIMITED. / WILLIS MEXICO, INTERMEDIARIO DE REASEGURO, S.A. DE C.V.		0.00%	-\$ 0.09	0.01%
RGRE-830-03-326058	CHUBB EUROPEAN GROUP LIMITED. / AON BENFIELD MEXICO, INTERMEDIARIO DE REASEGURO, S.A. DE C.V.		0.00%	-\$ 4.30	0.25%
RGRE-830-03-326058	CHUBB EUROPEAN GROUP LIMITED. / MERIT RE, INTERMEDIARIO DE REASEGURO, S.A. DE C.V.		0.00%	-\$ 0.44	0.03%
RGRE-830-03-326058	CHUBB EUROPEAN GROUP LIMITED. / REASINTER INTERMEDIARIO DE REASEGURO, S.A. DE C.V.		0.00%	-\$ 0.22	0.01%
RGRE-830-03-326058	CHUBB EUROPEAN GROUP LIMITED. / GUY CARPENTER MEXICO, INTERMEDIARIO DE REASEGURO, S.A. DE C.V.	\$ 0.59	0.05%		0.00%
RGRE-830-03-326058	CHUBB EUROPEAN GROUP LIMITED. / BMS RE MÉXICO INTERMEDIARIO DE REASEGURO, S.A. DE C.V.	\$ 1.13	0.09%		0.00%
RGRE-830-03-326058	CHUBB EUROPEAN GROUP LIMITED. / SEMA, INTERMEDIARIO DE REASEGURO, S.A. DE C.V.	\$ 1.32	0.10%		0.00%
RGRE-830-03-326058	CHUBB EUROPEAN GROUP LIMITED. / THB MEXICO, INTERMEDIARIO DE REASEGURO, S.A. DE C.V.	\$ 0.22	0.02%		0.00%
RGRE-830-03-326058	CHUBB EUROPEAN GROUP LIMITED. / NRGI RE INTERMEDIARIO DE REASEGURO, S.A. DE C.V.		0.00%	-\$ 0.06	0.00%
RGRE-855-04-315095	THE STEAMSHIP MUTUAL UNDERWRITING ASSOCIATION LIMITED. / SOM.US, INTERMEDIARIO DE REASEGURO, S.A. DE C.V.	\$ 2.04	0.16%		0.00%
RGRE-855-04-315095	THE STEAMSHIP MUTUAL UNDERWRITING ASSOCIATION LIMITED. / PRAAM, INTERMEDIARIO DE REASEGURO, S.A. DE C.V.		0.00%	-\$ 0.97	0.06%
RGRE-855-04-315095	THE STEAMSHIP MUTUAL UNDERWRITING ASSOCIATION LIMITED. / NRGI RE INTERMEDIARIO DE REASEGURO, S.A. DE C.V.	\$ 0.07	0.01%		0.00%
RGRE-856-04-326495	AXA INSURANCE COMPANY. / WILLIS MEXICO, INTERMEDIARIO DE REASEGURO, S.A. DE C.V.	\$ 0.21	0.02%		0.00%
RGRE-1167-14-326380	THE NEW INDIA ASSURANCE COMPANY LIMITED. / AON BENFIELD MEXICO, INTERMEDIARIO DE REASEGURO, S.A. DE C.V.	-\$ 0.00	0.00%		0.00%

RGRE-1167-14-326380	THE NEW INDIA ASSURANCE COMPANY LIMITED. / REASINTER INTERMEDIARIO DE REASEGURO, S.A. DE C.V.		0.00%	-\$ 1.36		0.08%
RGRE-1167-14-326380	THE NEW INDIA ASSURANCE COMPANY LIMITED. / GUY CARPENTER MEXICO, INTERMEDIARIO DE REASEGURO, S.A. DE C.V.		0.00%	-\$ 0.14		0.01%
RGRE-1167-14-326380	THE NEW INDIA ASSURANCE COMPANY LIMITED. / LOCKTON MEXICO, INTERMEDIARIO DE REASEGURO, S.A. DE C.V.		0.00%	-\$ 1.87		0.11%
RGRE-1167-14-326380	THE NEW INDIA ASSURANCE COMPANY LIMITED. / THB MEXICO, INTERMEDIARIO DE REASEGURO, S.A. DE C.V.	\$ 0.70	0.05%			0.00%
RGRE-861-04-326280	ARCH INSURANCE COMPANY. / WILLIS MEXICO, INTERMEDIARIO DE REASEGURO, S.A. DE C.V.	-\$ 0.00	0.00%			0.00%
RGRE-861-04-326280	ARCH INSURANCE COMPANY. / GUY CARPENTER MEXICO, INTERMEDIARIO DE REASEGURO, S.A. DE C.V.		0.00%	-\$ 0.01		0.00%
RGRE-861-04-326280	ARCH INSURANCE COMPANY. / LOCKTON MEXICO, INTERMEDIARIO DE REASEGURO, S.A. DE C.V.		0.00%	-\$ 0.17		0.01%
RGRE-861-04-326280	ARCH INSURANCE COMPANY. / PORTEMAR, INTERMEDIARIO DE REASEGURO, S.A.	-\$ 0.00	0.00%			0.00%
RGRE-863-04-326631	SCOR UK COMPANY LIMITED. / WILLIS MEXICO, INTERMEDIARIO DE REASEGURO, S.A. DE C.V.		0.00%	-\$ 0.34		0.02%
RGRE-863-04-326631	SCOR UK COMPANY LIMITED. / AON BENFIELD MEXICO, INTERMEDIARIO DE REASEGURO, S.A. DE C.V.	\$ 0.25	0.02%			0.00%
RGRE-863-04-326631	SCOR UK COMPANY LIMITED. / GUY CARPENTER MEXICO, INTERMEDIARIO DE REASEGURO, S.A. DE C.V.		0.00%	-\$ 13.94		0.81%
RGRE-863-04-326631	SCOR UK COMPANY LIMITED. / SOM.US, INTERMEDIARIO DE REASEGURO, S.A. DE C.V.	\$ 7.59	0.59%			0.00%
RGRE-863-04-326631	SCOR UK COMPANY LIMITED. / REINSURANCE CONSULTING, INTERMEDIARIO DE REASEGURO, S.A. DE C.V.	\$ 14.39	1.13%			0.00%
RGRE-863-04-326631	SCOR UK COMPANY LIMITED. / THB MEXICO, INTERMEDIARIO DE REASEGURO, S.A. DE C.V.	\$ 0.00	0.00%			0.00%
RGRE-863-04-326631	SCOR UK COMPANY LIMITED. / NRGI RE INTERMEDIARIO DE REASEGURO, S.A. DE C.V.		0.00%	-\$ 0.16		0.01%
RGRE-888-05-320228	GREAT LAKES REINSURANCE (UK) PLC. / WILLIS MEXICO, INTERMEDIARIO DE REASEGURO, S.A. DE C.V.		0.00%	-\$ 1.91		0.11%
RGRE-888-05-320228	GREAT LAKES REINSURANCE (UK) PLC. / AON BENFIELD		0.00%	-\$ 20.63		1.19%

	MEXICO, INTERMEDIARIO DE REASEGURO, S.A. DE C.V.				
RGRE-888-05-320228	GREAT LAKES REINSURANCE (UK) PLC. / MERIT RE, INTERMEDIARIO DE REASEGURO, S.A. DE C.V.		0.00%	-\$ 0.06	0.00%
RGRE-888-05-320228	GREAT LAKES REINSURANCE (UK) PLC. / REASINTER INTERMEDIARIO DE REASEGURO, S.A. DE C.V.		0.00%	-\$ 0.14	0.01%
RGRE-888-05-320228	GREAT LAKES REINSURANCE (UK) PLC. / GUY CARPENTER MEXICO, INTERMEDIARIO DE REASEGURO, S.A. DE C.V.	\$ 1.26	0.10%		0.00%
RGRE-888-05-320228	GREAT LAKES REINSURANCE (UK) PLC. / GRUPO INTERNACIONAL DE REASEGURO, INTERMEDIARIO DE REASEGURO, S.A. DE C.V.	-\$ 0.00	0.00%		0.00%
RGRE-888-05-320228	GREAT LAKES REINSURANCE (UK) PLC. / LOCKTON MEXICO, INTERMEDIARIO DE REASEGURO, S.A. DE C.V.		0.00%	-\$ 0.78	0.05%
RGRE-888-05-320228	GREAT LAKES REINSURANCE (UK) PLC. / SOM.US, INTERMEDIARIO DE REASEGURO, S.A. DE C.V.	\$ 0.02	0.00%		0.00%
RGRE-888-05-320228	GREAT LAKES REINSURANCE (UK) PLC. / SUMMIT REINSURANCE BROKERS, INTERMEDIARIO DE REASEGURO, S.A. DE C.V.		0.00%	-\$ 0.11	0.01%
RGRE-888-05-320228	GREAT LAKES REINSURANCE (UK) PLC. / REINSURANCE CONSULTING, INTERMEDIARIO DE REASEGURO, S.A. DE C.V.	\$ 7.22	0.56%		0.00%
RGRE-888-05-320228	GREAT LAKES REINSURANCE (UK) PLC. / STAR REINSURANCE BROKERS, INTERMEDIARIO DE REASEGURO, S.A. DE C.V.	\$ 0.00	0.00%		0.00%
RGRE-889-05-326704	AXA XL INSURANCE COMPANY UK LIMITED / AON BENFIELD MEXICO, INTERMEDIARIO DE REASEGURO, S.A. DE C.V.		0.00%	-\$ 2.98	0.17%
RGRE-889-05-326704	AXA XL INSURANCE COMPANY UK LIMITED / MERIT RE, INTERMEDIARIO DE REASEGURO, S.A. DE C.V.	\$ 0.57	0.04%		0.00%
RGRE-889-05-326704	AXA XL INSURANCE COMPANY UK LIMITED / GLOBAL, INTERMEDIARIO DE REASEGURO, S.A. DE C.V.		0.00%	-\$ 0.53	0.03%
RGRE-889-05-326704	AXA XL INSURANCE COMPANY UK LIMITED / REASINTER INTERMEDIARIO DE REASEGURO, S.A. DE C.V.	\$ 0.21	0.02%		0.00%
RGRE-889-05-326704	AXA XL INSURANCE COMPANY UK LIMITED / GUY CARPENTER MEXICO, INTERMEDIARIO DE REASEGURO, S.A. DE C.V.	\$ 0.19	0.01%		0.00%
RGRE-889-05-326704	AXA XL INSURANCE COMPANY UK LIMITED / SOM.US,	\$ 27.03	2.11%		0.00%

	INTERMEDIARIO DE REASEGURO, S.A. DE C.V.				
RGRE-889-05-326704	AXA XL INSURANCE COMPANY UK LIMITED / REINSURANCE CONSULTING, INTERMEDIARIO DE REASEGURO, S.A. DE C.V.	\$ 0.10	0.01%		0.00%
RGRE-889-05-326704	AXA XL INSURANCE COMPANY UK LIMITED / PRAAM, INTERMEDIARIO DE REASEGURO, S.A. DE C.V.	-\$ 0.00	0.00%		0.00%
RGRE-889-05-326704	AXA XL INSURANCE COMPANY UK LIMITED / THB MEXICO, INTERMEDIARIO DE REASEGURO, S.A. DE C.V.	\$ 0.12	0.01%		0.00%
RGRE-889-05-326704	AXA XL INSURANCE COMPANY UK LIMITED / STAR REINSURANCE BROKERS, INTERMEDIARIO DE REASEGURO, S.A. DE C.V.	\$ 0.01	0.00%		0.00%
RGRE-889-05-326704	AXA XL INSURANCE COMPANY UK LIMITED / NRG RE INTERMEDIARIO DE REASEGURO, S.A. DE C.V.	\$ 0.00	0.00%		0.00%
RGRE-889-05-326704	AXA XL INSURANCE COMPANY UK LIMITED / PLUS RE INTERMEDIARIO DE REASEGURO SA DE CV		0.00%	-\$ 0.53	0.03%
RGRE-893-05-326886	THE STANDARD CLUB UK LTD / AON BENFIELD MEXICO, INTERMEDIARIO DE REASEGURO, S.A. DE C.V.		0.00%	-\$ 0.02	0.00%
RGRE-893-05-326886	THE STANDARD CLUB UK LTD / GUY CARPENTER MEXICO, INTERMEDIARIO DE REASEGURO, S.A. DE C.V.	\$ 0.32	0.02%		0.00%
RGRE-893-05-326886	THE STANDARD CLUB UK LTD / NRG RE INTERMEDIARIO DE REASEGURO, S.A. DE C.V.	\$ 0.00	0.00%		0.00%
RGRE-894-05-300107	MARKEL INTERNATIONAL INSURANCE COMPANY LIMITED. / WILLIS MEXICO, INTERMEDIARIO DE REASEGURO, S.A. DE C.V.		0.00%	-\$ 14.22	0.82%
RGRE-894-05-300107	MARKEL INTERNATIONAL INSURANCE COMPANY LIMITED. / AON BENFIELD MEXICO, INTERMEDIARIO DE REASEGURO, S.A. DE C.V.		0.00%	-\$ 5.54	0.32%
RGRE-894-05-300107	MARKEL INTERNATIONAL INSURANCE COMPANY LIMITED. / REASINTER INTERMEDIARIO DE REASEGURO, S.A. DE C.V.		0.00%	-\$ 0.07	0.00%
RGRE-894-05-300107	MARKEL INTERNATIONAL INSURANCE COMPANY LIMITED. / GUY CARPENTER MEXICO, INTERMEDIARIO DE REASEGURO, S.A. DE C.V.		0.00%	-\$ 0.31	0.02%
RGRE-894-05-300107	MARKEL INTERNATIONAL INSURANCE COMPANY LIMITED. / GRUPO INTERNACIONAL DE REASEGURO, INTERMEDIARIO DE REASEGURO, S.A. DE C.V.		0.00%	-\$ 0.12	0.01%

RGRE-894-05-300107	MARKEL INTERNATIONAL INSURANCE COMPANY LIMITED. / LOCKTON MEXICO, INTERMEDIARIO DE REASEGURO, S.A. DE C.V.		0.00%	-\$ 0.60		0.03%
RGRE-894-05-300107	MARKEL INTERNATIONAL INSURANCE COMPANY LIMITED. / PORTEMAR, INTERMEDIARIO DE REASEGURO, S.A.		0.00%	-\$ 0.50		0.03%
RGRE-894-05-300107	MARKEL INTERNATIONAL INSURANCE COMPANY LIMITED. / BMS RE MÉXICO INTERMEDIARIO DE REASEGURO, S.A. DE C.V.	-\$ 0.00	0.00%			0.00%
RGRE-894-05-300107	MARKEL INTERNATIONAL INSURANCE COMPANY LIMITED. / REINSURANCE CONSULTING, INTERMEDIARIO DE REASEGURO, S.A. DE C.V.	\$ 0.00	0.00%			0.00%
RGRE-894-05-300107	MARKEL INTERNATIONAL INSURANCE COMPANY LIMITED. / PRAAM, INTERMEDIARIO DE REASEGURO, S.A. DE C.V.		0.00%	-\$ 0.07		0.00%
RGRE-894-05-300107	MARKEL INTERNATIONAL INSURANCE COMPANY LIMITED. / THB MEXICO, INTERMEDIARIO DE REASEGURO, S.A. DE C.V.		0.00%	-\$ 0.73		0.04%
RGRE-894-05-300107	MARKEL INTERNATIONAL INSURANCE COMPANY LIMITED. / TBS, INTERMEDIARIO DE REASEGURO, S.A. DE C.V.	-\$ 0.00	0.00%			0.00%
RGRE-894-05-300107	MARKEL INTERNATIONAL INSURANCE COMPANY LIMITED. / NRG I RE INTERMEDIARIO DE REASEGURO, S.A. DE C.V.	\$ 0.04	0.00%			0.00%
RGRE-1291-23-C0000	NORWEGIAN HULL CLUB-GJENSIDIG ASSURANSEFORENING / WILLIS MEXICO, INTERMEDIARIO DE REASEGURO, S.A. DE C.V.		0.00%	-\$ 0.22		0.01%
RGRE-1291-23-C0000	NORWEGIAN HULL CLUB-GJENSIDIG ASSURANSEFORENING / AON BENFIELD MEXICO, INTERMEDIARIO DE REASEGURO, S.A. DE C.V.		0.00%	-\$ 6.78		0.39%
RGRE-1291-23-C0000	NORWEGIAN HULL CLUB-GJENSIDIG ASSURANSEFORENING / GUY CARPENTER MEXICO, INTERMEDIARIO DE REASEGURO, S.A. DE C.V.	\$ 0.15	0.01%			0.00%
RGRE-1291-23-C0000	NORWEGIAN HULL CLUB-GJENSIDIG ASSURANSEFORENING / SOM.US, INTERMEDIARIO DE REASEGURO, S.A. DE C.V.		0.00%	-\$ 2.81		0.16%
RGRE-1291-23-C0000	NORWEGIAN HULL CLUB-GJENSIDIG ASSURANSEFORENING / PRAAM, INTERMEDIARIO DE REASEGURO, S.A. DE C.V.	\$ 0.09	0.01%			0.00%

RGRE-1291-23-C0000	NORWEGIAN HULL CLUB-GJENSIDIG ASSURANSEFORENING / THB MEXICO, INTERMEDIARIO DE REASEGURO, S.A. DE C.V.		0.00%	-\$ 0.28	0.02%
RGRE-1291-23-C0000	NORWEGIAN HULL CLUB-GJENSIDIG ASSURANSEFORENING / NRG RE INTERMEDIARIO DE REASEGURO, S.A. DE C.V.		0.00%	-\$ 0.26	0.01%
RGRE-914-06-327328	mitsui sumitomo insurance company (EUROPE) LTD. / AON BENFIELD MEXICO, INTERMEDIARIO DE REASEGURO, S.A. DE C.V.		0.00%	-\$ 1.04	0.06%
RGRE-914-06-327328	mitsui sumitomo insurance company (EUROPE) LTD. / MERIT RE, INTERMEDIARIO DE REASEGURO, S.A. DE C.V.		0.00%	-\$ 0.01	0.00%
RGRE-914-06-327328	mitsui sumitomo insurance company (EUROPE) LTD. / GUY CARPENTER MEXICO, INTERMEDIARIO DE REASEGURO, S.A. DE C.V.		0.00%	-\$ 0.70	0.04%
RGRE-914-06-327328	mitsui sumitomo insurance company (EUROPE) LTD. / GRUPO INTERNACIONAL DE REASEGURO, INTERMEDIARIO DE REASEGURO, S.A. DE C.V.	\$ 4.62	0.36%		0.00%
RGRE-914-06-327328	mitsui sumitomo insurance company (EUROPE) LTD. / LOCKTON MEXICO, INTERMEDIARIO DE REASEGURO, S.A. DE C.V.		0.00%	-\$ 0.02	0.00%
RGRE-914-06-327328	mitsui sumitomo insurance company (EUROPE) LTD. / SOM.US, INTERMEDIARIO DE REASEGURO, S.A. DE C.V.		0.00%	-\$ 0.03	0.00%
RGRE-914-06-327328	mitsui sumitomo insurance company (EUROPE) LTD. / SEMA, INTERMEDIARIO DE REASEGURO, S.A. DE C.V.	-\$ 0.00	0.00%		0.00%
RGRE-914-06-327328	mitsui sumitomo insurance company (EUROPE) LTD. / REINSURANCE CONSULTING, INTERMEDIARIO DE REASEGURO, S.A. DE C.V.	\$ 1.47	0.11%		0.00%
RGRE-914-06-327328	mitsui sumitomo insurance company (EUROPE) LTD. / THB MEXICO, INTERMEDIARIO DE REASEGURO, S.A. DE C.V.		0.00%	-\$ 0.08	0.00%
RGRE-916-06-327358	ZURICH INSURANCE PUBLIC LIMITED COMPANY. / WILLIS MEXICO, INTERMEDIARIO DE REASEGURO, S.A. DE C.V.		0.00%	-\$ 2.82	0.16%
RGRE-916-06-327358	ZURICH INSURANCE PUBLIC LIMITED COMPANY. / AON BENFIELD MEXICO, INTERMEDIARIO DE REASEGURO, S.A. DE C.V.	\$ 7.09	0.55%		0.00%
RGRE-916-06-327358	ZURICH INSURANCE PUBLIC LIMITED COMPANY. / REASINTER	\$ 5.36	0.42%		0.00%

	INTERMEDIARIO DE REASEGURO, S.A. DE C.V.				
RGRE-916-06-327358	ZURICH INSURANCE PUBLIC LIMITED COMPANY. / GUY CARPENTER MEXICO, INTERMEDIARIO DE REASEGURO, S.A. DE C.V.		0.00%	-\$ 0.41	0.02%
RGRE-916-06-327358	ZURICH INSURANCE PUBLIC LIMITED COMPANY. / LOCKTON MEXICO, INTERMEDIARIO DE REASEGURO, S.A. DE C.V.		0.00%	-\$ 2.31	0.13%
RGRE-916-06-327358	ZURICH INSURANCE PUBLIC LIMITED COMPANY. / BMS RE MEXICO INTERMEDIARIO DE REASEGURO, S.A. DE C.V.		0.00%	-\$ 0.06	0.00%
RGRE-916-06-327358	ZURICH INSURANCE PUBLIC LIMITED COMPANY. / PRAAM, INTERMEDIARIO DE REASEGURO, S.A. DE C.V.	\$ 0.10	0.01%		0.00%
RGRE-916-06-327358	ZURICH INSURANCE PUBLIC LIMITED COMPANY. / THB MEXICO, INTERMEDIARIO DE REASEGURO, S.A. DE C.V.		0.00%	-\$ 0.60	0.03%
RGRE-916-06-327358	ZURICH INSURANCE PUBLIC LIMITED COMPANY. / ICARO RB, INTERMEDIARIO DE REASEGURO SA DE CV		0.00%	-\$ 0.01	0.00%
RGRE-916-06-327358	ZURICH INSURANCE PUBLIC LIMITED COMPANY. / NRG I RE INTERMEDIARIO DE REASEGURO, S.A. DE C.V.		0.00%	-\$ 0.29	0.02%
RGRE-918-06-313643	SCOR GLOBAL LIFE	\$ 0.03	0.00%		0.00%
RGRE-922-06-327402	ARCH INSURANCE (UK) LIMITED / WILLIS MEXICO, INTERMEDIARIO DE REASEGURO, S.A. DE C.V.		0.00%	-\$ 6.50	0.38%
RGRE-922-06-327402	ARCH INSURANCE (UK) LIMITED / AON BENFIELD MEXICO, INTERMEDIARIO DE REASEGURO, S.A. DE C.V.	\$ 1.28	0.10%		0.00%
RGRE-922-06-327402	ARCH INSURANCE (UK) LIMITED / MERIT RE, INTERMEDIARIO DE REASEGURO, S.A. DE C.V.		0.00%	-\$ 0.16	0.01%
RGRE-922-06-327402	ARCH INSURANCE (UK) LIMITED / REASINTER INTERMEDIARIO DE REASEGURO, S.A. DE C.V.		0.00%	-\$ 2.51	0.15%
RGRE-922-06-327402	ARCH INSURANCE (UK) LIMITED / GUY CARPENTER MEXICO, INTERMEDIARIO DE REASEGURO, S.A. DE C.V.		0.00%	-\$ 4.43	0.26%
RGRE-922-06-327402	ARCH INSURANCE (UK) LIMITED / SOM.US, INTERMEDIARIO DE REASEGURO, S.A. DE C.V.		0.00%	-\$ 1.21	0.07%
RGRE-922-06-327402	ARCH INSURANCE (UK) LIMITED / SUMMIT REINSURANCE BROKERS, INTERMEDIARIO DE REASEGURO, S.A. DE C.V.		0.00%	-\$ 0.11	0.01%
RGRE-922-06-327402	ARCH INSURANCE (UK) LIMITED / REINSURANCE CONSULTING, INTERMEDIARIO DE REASEGURO, S.A. DE C.V.		0.00%	-\$ 0.01	0.00%

RGRE-922-06-327402	ARCH INSURANCE (UK) LIMITED / PRAAM, INTERMEDIARIO DE REASEGURO, S.A. DE C.V.	\$ 0.15	0.01%		0.00%
RGRE-922-06-327402	ARCH INSURANCE (UK) LIMITED / THB MEXICO, INTERMEDIARIO DE REASEGURO, S.A. DE C.V.	\$ 0.08	0.01%		0.00%
RGRE-922-06-327402	ARCH INSURANCE (UK) LIMITED / SUMMA, INTERMEDIARIO DE REASEGURO, S.A. DE C.V.		0.00%	-\$ 0.27	0.02%
RGRE-922-06-327402	ARCH INSURANCE (UK) LIMITED / STAR REINSURANCE BROKERS, INTERMEDIARIO DE REASEGURO, S.A. DE C.V.		0.00%	-\$ 1.59	0.09%
RGRE-922-06-327402	ARCH INSURANCE (UK) LIMITED / NRGI RE INTERMEDIARIO DE REASEGURO, S.A. DE C.V.		0.00%	-\$ 0.71	0.04%
RGRE-922-06-327402	ARCH INSURANCE (UK) LIMITED / PLUS RE INTERMEDIARIO DE REASEGURO SA DE CV	\$ 0.41	0.03%		0.00%
RGRE-925-06-327488	SCOR GLOBAL P&C SE. / AON BENFIELD MEXICO, INTERMEDIARIO DE REASEGURO, S.A. DE C.V.	\$ 0.21	0.02%		0.00%
RGRE-926-06-327489	FIRST CAPITAL INSURANCE LIMITED. / GUY CARPENTER MEXICO, INTERMEDIARIO DE REASEGURO, S.A. DE C.V.		0.00%	-\$ 2.34	0.14%
RGRE-926-06-327489	FIRST CAPITAL INSURANCE LIMITED. / GRUPO INTERNACIONAL DE REASEGURO, INTERMEDIARIO DE REASEGURO, S.A. DE C.V.	-\$ 0.00	0.00%		0.00%
RGRE-926-06-327489	FIRST CAPITAL INSURANCE LIMITED. / REINSURANCE CONSULTING, INTERMEDIARIO DE REASEGURO, S.A. DE C.V.	\$ 5.43	0.42%		0.00%
RGRE-1222-17-C0000	GARD MARINE & ENERGY LIMITED. / WILLIS MEXICO, INTERMEDIARIO DE REASEGURO, S.A. DE C.V.		0.00%	-\$ 0.35	0.02%
RGRE-1222-17-C0000	GARD MARINE & ENERGY LIMITED. / AON BENFIELD MEXICO, INTERMEDIARIO DE REASEGURO, S.A. DE C.V.	\$ 0.00	0.00%		0.00%
RGRE-1222-17-C0000	GARD MARINE & ENERGY LIMITED. / GUY CARPENTER MEXICO, INTERMEDIARIO DE REASEGURO, S.A. DE C.V.		0.00%	-\$ 0.16	0.01%
RGRE-1222-17-C0000	GARD MARINE & ENERGY LIMITED. / SOM.US, INTERMEDIARIO DE REASEGURO, S.A. DE C.V.		0.00%	-\$ 0.94	0.05%
RGRE-1222-17-C0000	GARD MARINE & ENERGY LIMITED. / PRAAM, INTERMEDIARIO DE REASEGURO, S.A. DE C.V.		0.00%	-\$ 0.01	0.00%
RGRE-1222-17-C0000	GARD MARINE & ENERGY LIMITED. / ENERCONRE INTERMEDIARIO DE REASEGURO S.A. DE C.V.	\$ 0.01	0.00%		0.00%

RGRE-930-06-327306	BERKSHIRE HATHAWAY INTERNATIONAL INSURANCE LIMITED. / AON BENFIELD MEXICO, INTERMEDIARIO DE REASEGURO, S.A. DE C.V.	\$ 2.38	0.19%		0.00%
RGRE-930-06-327306	BERKSHIRE HATHAWAY INTERNATIONAL INSURANCE LIMITED. / MERIT RE, INTERMEDIARIO DE REASEGURO, S.A. DE C.V.		0.00%	-\$ 0.05	0.00%
RGRE-930-06-327306	BERKSHIRE HATHAWAY INTERNATIONAL INSURANCE LIMITED. / GLOBAL, INTERMEDIARIO DE REASEGURO, S.A. DE C.V.		0.00%	-\$ 0.72	0.04%
RGRE-930-06-327306	BERKSHIRE HATHAWAY INTERNATIONAL INSURANCE LIMITED. / REASINTER INTERMEDIARIO DE REASEGURO, S.A. DE C.V.	\$ 0.01	0.00%		0.00%
RGRE-930-06-327306	BERKSHIRE HATHAWAY INTERNATIONAL INSURANCE LIMITED. / GUY CARPENTER MEXICO, INTERMEDIARIO DE REASEGURO, S.A. DE C.V.	\$ 0.23	0.02%		0.00%
RGRE-930-06-327306	BERKSHIRE HATHAWAY INTERNATIONAL INSURANCE LIMITED. / LOCKTON MEXICO, INTERMEDIARIO DE REASEGURO, S.A. DE C.V.		0.00%	-\$ 0.01	0.00%
RGRE-930-06-327306	BERKSHIRE HATHAWAY INTERNATIONAL INSURANCE LIMITED. / SOM.US, INTERMEDIARIO DE REASEGURO, S.A. DE C.V.	-\$ 0.00	0.00%		0.00%
RGRE-930-06-327306	BERKSHIRE HATHAWAY INTERNATIONAL INSURANCE LIMITED. / REINSURANCE CONSULTING, INTERMEDIARIO DE REASEGURO, S.A. DE C.V.	\$ 3.93	0.31%		0.00%
RGRE-930-06-327306	BERKSHIRE HATHAWAY INTERNATIONAL INSURANCE LIMITED. / THB MEXICO, INTERMEDIARIO DE REASEGURO, S.A. DE C.V.		0.00%	-\$ 0.93	0.05%
RGRE-938-07-327579	FLAGSTONE REASSURANCE SUISSE SA. / NRG RE INTERMEDIARIO DE REASEGURO, S.A. DE C.V.	\$ 0.00	0.00%		0.00%
RGRE-940-07-327596	LIBERTY SPECIALTY MARKETS BERMUDA LIMITED / WILLIS MEXICO, INTERMEDIARIO DE REASEGURO, S.A. DE C.V.	\$ 0.27	0.02%		0.00%
RGRE-940-07-327596	LIBERTY SPECIALTY MARKETS BERMUDA LIMITED / AON BENFIELD MEXICO, INTERMEDIARIO DE REASEGURO, S.A. DE C.V.		0.00%	-\$ 1.50	0.09%
RGRE-1173-15-325381	INTERNATIONAL INSURANCE COMPANY OF HANNOVER LIMITED. / GUY CARPENTER		0.00%	-\$ 0.10	0.01%

	MEXICO, INTERMEDIARIO DE REASEGURO, S.A. DE C.V.				
RGRE-1173-15-325381	INTERNATIONAL INSURANCE COMPANY OF HANNOVER LIMITED. / GRUPO INTERNACIONAL DE REASEGURO, INTERMEDIARIO DE REASEGURO, S.A. DE C.V.	-\$ 0.00	0.00%		0.00%
RGRE-1173-15-325381	INTERNATIONAL INSURANCE COMPANY OF HANNOVER LIMITED. / REINSURANCE CONSULTING, INTERMEDIARIO DE REASEGURO, S.A. DE C.V.	\$ 2.91	0.23%		0.00%
RGRE-955-07-327692	PARTNER REINSURANCE EUROPE PLC. / DIRECTO	\$ 24.95	1.95%		0.00%
RGRE-955-07-327692	PARTNER REINSURANCE EUROPE PLC. / WILLIS MEXICO, INTERMEDIARIO DE REASEGURO, S.A. DE C.V.		0.00%	-\$ 0.01	0.00%
RGRE-955-07-327692	PARTNER REINSURANCE EUROPE PLC. / AON BENFIELD MEXICO, INTERMEDIARIO DE REASEGURO, S.A. DE C.V.		0.00%	-\$ 1.24	0.07%
RGRE-955-07-327692	PARTNER REINSURANCE EUROPE PLC. / GLOBAL, INTERMEDIARIO DE REASEGURO, S.A. DE C.V.		0.00%	-\$ 0.72	0.04%
RGRE-955-07-327692	PARTNER REINSURANCE EUROPE PLC. / REASINTER INTERMEDIARIO DE REASEGURO, S.A. DE C.V.		0.00%	-\$ 3.43	0.20%
RGRE-955-07-327692	PARTNER REINSURANCE EUROPE PLC. / GRUPO INTERNACIONAL DE REASEGURO, INTERMEDIARIO DE REASEGURO, S.A. DE C.V.	\$ 0.44	0.03%		0.00%
RGRE-955-07-327692	PARTNER REINSURANCE EUROPE PLC. / SOM.US, INTERMEDIARIO DE REASEGURO, S.A. DE C.V.	\$ 4.51	0.35%		0.00%
RGRE-955-07-327692	PARTNER REINSURANCE EUROPE PLC. / SUMMIT REINSURANCE BROKERS, INTERMEDIARIO DE REASEGURO, S.A. DE C.V.	\$ 0.00	0.00%		0.00%
RGRE-955-07-327692	PARTNER REINSURANCE EUROPE PLC. / REINSURANCE CONSULTING, INTERMEDIARIO DE REASEGURO, S.A. DE C.V.	\$ 3.66	0.29%		0.00%
RGRE-955-07-327692	PARTNER REINSURANCE EUROPE PLC. / PRAAM, INTERMEDIARIO DE REASEGURO, S.A. DE C.V.		0.00%	-\$ 0.09	0.01%
RGRE-955-07-327692	PARTNER REINSURANCE EUROPE PLC. / THB MEXICO, INTERMEDIARIO DE REASEGURO, S.A. DE C.V.	\$ 0.79	0.06%		0.00%
RGRE-960-07-327702	PARIS RE AMERICA INSURANCE COMPANY. / GUY CARPENTER	\$ 0.04	0.00%		0.00%

	MEXICO, INTERMEDIARIO DE REASEGURO, S.A. DE C.V.				
RGRE-964-08-327495	ARCH REINSURANCE LTD. / GUY CARPENTER MEXICO, INTERMEDIARIO DE REASEGURO, S.A. DE C.V.	\$ 0.27	0.02%		0.00%
RGRE-966-08-327726	LANCASHIRE INSURANCE COMPANY (UK) LIMITED. / WILLIS MEXICO, INTERMEDIARIO DE REASEGURO, S.A. DE C.V.		0.00%	-\$ 7.93	0.46%
RGRE-966-08-327726	LANCASHIRE INSURANCE COMPANY (UK) LIMITED. / AON BENFIELD MEXICO, INTERMEDIARIO DE REASEGURO, S.A. DE C.V.		0.00%	-\$ 2.50	0.14%
RGRE-966-08-327726	LANCASHIRE INSURANCE COMPANY (UK) LIMITED. / GUY CARPENTER MEXICO, INTERMEDIARIO DE REASEGURO, S.A. DE C.V.		0.00%	-\$ 0.02	0.00%
RGRE-966-08-327726	LANCASHIRE INSURANCE COMPANY (UK) LIMITED. / PRAAM, INTERMEDIARIO DE REASEGURO, S.A. DE C.V.	\$ 0.12	0.01%		0.00%
RGRE-967-08-327745	CHARTIS INSURANCE UK LIMITED. / BMS RE MÉXICO INTERMEDIARIO DE REASEGURO, S.A. DE C.V.	\$ 0.04	0.00%		0.00%
RGRE-970-08-327754	XL SPECIALTY INSURANCE COMPANY. / PRAAM, INTERMEDIARIO DE REASEGURO, S.A. DE C.V.		0.00%	-\$ 0.04	0.00%
RGRE-1172-15-327778	HANNOVER RE (BERMUDA) LTD. / WILLIS MEXICO, INTERMEDIARIO DE REASEGURO, S.A. DE C.V.	-\$ 0.00	0.00%		0.00%
RGRE-984-08-327907	ROYAL & SUN ALLIANCE REINSURANCE LIMITED. / LOCKTON MEXICO, INTERMEDIARIO DE REASEGURO, S.A. DE C.V.		0.00%	-\$ 0.01	0.00%
RGRE-986-08-327915	INTERNATIONAL GENERAL INSURANCE CO. LTD. / WILLIS MEXICO, INTERMEDIARIO DE REASEGURO, S.A. DE C.V.	\$ 1.29	0.10%		0.00%
RGRE-986-08-327915	INTERNATIONAL GENERAL INSURANCE CO. LTD. / AON BENFIELD MEXICO, INTERMEDIARIO DE REASEGURO, S.A. DE C.V.		0.00%	-\$ 2.42	0.14%
RGRE-986-08-327915	INTERNATIONAL GENERAL INSURANCE CO. LTD. / REASINTER INTERMEDIARIO DE REASEGURO, S.A. DE C.V.	-\$ 0.00	0.00%		0.00%
RGRE-986-08-327915	INTERNATIONAL GENERAL INSURANCE CO. LTD. / GRUPO INTERNACIONAL DE REASEGURO, INTERMEDIARIO DE REASEGURO, S.A. DE C.V.	\$ 0.06	0.00%		0.00%
RGRE-986-08-327915	INTERNATIONAL GENERAL INSURANCE CO. LTD. / NRG RE INTERMEDIARIO DE REASEGURO, S.A. DE C.V.		0.00%	-\$ 0.01	0.00%

RGRE-988-08-327951	STARSTONE INSURANCE SE / WILLIS MEXICO, INTERMEDIARIO DE REASEGURO, S.A. DE C.V.		0.00%	-\$ 0.01	0.00%
RGRE-988-08-327951	STARSTONE INSURANCE SE / AON BENFIELD MEXICO, INTERMEDIARIO DE REASEGURO, S.A. DE C.V.	-\$ 0.00	0.00%		0.00%
RGRE-988-08-327951	STARSTONE INSURANCE SE / GUY CARPENTER MEXICO, INTERMEDIARIO DE REASEGURO, S.A. DE C.V.		0.00%	-\$ 0.01	0.00%
RGRE-988-08-327951	STARSTONE INSURANCE SE / REINSURANCE CONSULTING, INTERMEDIARIO DE REASEGURO, S.A. DE C.V.	\$ 0.18	0.01%		0.00%
RGRE-988-08-327951	STARSTONE INSURANCE SE / NRGI RE INTERMEDIARIO DE REASEGURO, S.A. DE C.V.	-\$ 0.00	0.00%		0.00%
RGRE-990-08-327941	SWISS RE EUROPE, S.A. / GUY CARPENTER MEXICO, INTERMEDIARIO DE REASEGURO, S.A. DE C.V.		0.00%	-\$ 0.71	0.04%
RGRE-990-08-327941	SWISS RE EUROPE, S.A. / NRGI RE INTERMEDIARIO DE REASEGURO, S.A. DE C.V.	-\$ 0.00	0.00%		0.00%
RGRE-993-09-327988	ARCH REINSURANCE EUROPE UNDERWRITING LIMITED. / REASINTER INTERMEDIARIO DE REASEGURO, S.A. DE C.V.	\$ 0.00	0.00%		0.00%
RGRE-993-09-327988	ARCH REINSURANCE EUROPE UNDERWRITING LIMITED. / PRAAM, INTERMEDIARIO DE REASEGURO, S.A. DE C.V.	\$ 0.44	0.03%		0.00%
RGRE-993-09-327988	ARCH REINSURANCE EUROPE UNDERWRITING LIMITED. / NRGI RE INTERMEDIARIO DE REASEGURO, S.A. DE C.V.	\$ 0.65	0.05%		0.00%
RGRE-012-85-186606	GENERAL REINSURANCE AG. / DIRECTO		0.00%	-\$ 2.54	0.15%
RGRE-012-85-186606	GENERAL REINSURANCE AG. / WILLIS MEXICO, INTERMEDIARIO DE REASEGURO, S.A. DE C.V.	\$ 0.02	0.00%		0.00%
RGRE-012-85-186606	GENERAL REINSURANCE AG. / GRUPO INTERNACIONAL DE REASEGURO, INTERMEDIARIO DE REASEGURO, S.A. DE C.V.		0.00%	-\$ 0.22	0.01%
RGRE-1251-19-C0000	EURASIA INSURANCE COMPANY JSC / GRUPO INTERNACIONAL DE REASEGURO, INTERMEDIARIO DE REASEGURO, S.A. DE C.V.	\$ 0.26	0.02%		0.00%
RGRE-1251-19-C0000	EURASIA INSURANCE COMPANY JSC / THB MEXICO, INTERMEDIARIO DE REASEGURO, S.A. DE C.V.	\$ 0.62	0.05%		0.00%
RGRE-405-97-319746	BERKLEY INSURANCE COMPANY / WILLIS MEXICO, INTERMEDIARIO DE REASEGURO, S.A. DE C.V.		0.00%	-\$ 0.09	0.01%
RGRE-405-97-319746	BERKLEY INSURANCE COMPANY / AON BENFIELD MEXICO, INTERMEDIARIO DE REASEGURO, S.A. DE C.V.	\$ 0.71	0.06%		0.00%

RGRE-405-97-319746	BERKLEY INSURANCE COMPANY / REASINTER INTERMEDIARIO DE REASEGURO, S.A. DE C.V.		0.00%	-\$ 0.58	0.03%
RGRE-405-97-319746	BERKLEY INSURANCE COMPANY / GUY CARPENTER MEXICO, INTERMEDIARIO DE REASEGURO, S.A. DE C.V.		0.00%	-\$ 1.40	0.08%
RGRE-405-97-319746	BERKLEY INSURANCE COMPANY / LOCKTON MEXICO, INTERMEDIARIO DE REASEGURO, S.A. DE C.V.		0.00%	-\$ 0.12	0.01%
RGRE-405-97-319746	BERKLEY INSURANCE COMPANY / SOM.US, INTERMEDIARIO DE REASEGURO, S.A. DE C.V.	\$ 0.00	0.00%		0.00%
RGRE-405-97-319746	BERKLEY INSURANCE COMPANY / REINSURANCE CONSULTING, INTERMEDIARIO DE REASEGURO, S.A. DE C.V.	\$ 0.24	0.02%		0.00%
RGRE-405-97-319746	BERKLEY INSURANCE COMPANY / THB MEXICO, INTERMEDIARIO DE REASEGURO, S.A. DE C.V.		0.00%	-\$ 7.11	0.41%
RGRE-405-97-319746	BERKLEY INSURANCE COMPANY / NRG I RE INTERMEDIARIO DE REASEGURO, S.A. DE C.V.	\$ 0.02	0.00%		0.00%
RGRE-1225-17-C0000	NEW YORK MARINE AND GENERAL INSURANCE COMPANY / PRAAM, INTERMEDIARIO DE REASEGURO, S.A. DE C.V.	-\$ 0.00	0.00%		0.00%
RGRE-501-98-320966	SCOR SE / WILLIS MEXICO, INTERMEDIARIO DE REASEGURO, S.A. DE C.V.	\$ 0.10	0.01%		0.00%
RGRE-501-98-320966	SCOR SE / AON BENFIELD MEXICO, INTERMEDIARIO DE REASEGURO, S.A. DE C.V.		0.00%	-\$ 0.95	0.05%
RGRE-501-98-320966	SCOR SE / GUY CARPENTER MEXICO, INTERMEDIARIO DE REASEGURO, S.A. DE C.V.	\$ 0.01	0.00%		0.00%
RGRE-501-98-320966	SCOR SE / SOM.US, INTERMEDIARIO DE REASEGURO, S.A. DE C.V.		0.00%	-\$ 0.30	0.02%
RGRE-501-98-320966	SCOR SE / PRAAM, INTERMEDIARIO DE REASEGURO, S.A. DE C.V.	\$ 0.26	0.02%		0.00%
RGRE-1082-12-305828	CNA INSURANCE COMPANY LIMITED / WILLIS MEXICO, INTERMEDIARIO DE REASEGURO, S.A. DE C.V.	\$ 0.12	0.01%		0.00%
RGRE-1082-12-305828	CNA INSURANCE COMPANY LIMITED / SOM.US, INTERMEDIARIO DE REASEGURO, S.A. DE C.V.	\$ 0.01	0.00%		0.00%
RGRE-203-85-300177	WESTPORT INSURANCE CORPORATION / WILLIS MEXICO, INTERMEDIARIO DE REASEGURO, S.A. DE C.V.	\$ 5.64	0.44%		0.00%
RGRE-203-85-300177	WESTPORT INSURANCE CORPORATION / AON BENFIELD MEXICO, INTERMEDIARIO DE REASEGURO, S.A. DE C.V.	\$ 0.71	0.06%		0.00%
RGRE-203-85-300177	WESTPORT INSURANCE CORPORATION / REASINTER	\$ 1.11	0.09%		0.00%

	INTERMEDIARIO DE REASEGURO, S.A. DE C.V.				
RGRE-203-85-300177	WESTPORT INSURANCE CORPORATION / GUY CARPENTER MEXICO, INTERMEDIARIO DE REASEGURO, S.A. DE C.V.	-\$ 0.00	0.00%		0.00%
RGRE-203-85-300177	WESTPORT INSURANCE CORPORATION / PRAAM, INTERMEDIARIO DE REASEGURO, S.A. DE C.V.	-\$ 0.00	0.00%		0.00%
RGRE-203-85-300177	WESTPORT INSURANCE CORPORATION / THB MEXICO, INTERMEDIARIO DE REASEGURO, S.A. DE C.V.		0.00%	-\$ 0.13	0.01%
RGRE-1074-12-328650	INTERNATIONAL GENERAL INSURANCE COMPANY (UK) LIMITED / WILLIS MEXICO, INTERMEDIARIO DE REASEGURO, S.A. DE C.V.	\$ 1.21	0.09%		0.00%
RGRE-1074-12-328650	INTERNATIONAL GENERAL INSURANCE COMPANY (UK) LIMITED / AON BENFIELD MEXICO, INTERMEDIARIO DE REASEGURO, S.A. DE C.V.		0.00%	-\$ 0.46	0.03%
RGRE-1074-12-328650	INTERNATIONAL GENERAL INSURANCE COMPANY (UK) LIMITED / REASINTER INTERMEDIARIO DE REASEGURO, S.A. DE C.V.	-\$ 0.00	0.00%		0.00%
RGRE-1074-12-328650	INTERNATIONAL GENERAL INSURANCE COMPANY (UK) LIMITED / GUY CARPENTER MEXICO, INTERMEDIARIO DE REASEGURO, S.A. DE C.V.	\$ 0.81	0.06%		0.00%
RGRE-1074-12-328650	INTERNATIONAL GENERAL INSURANCE COMPANY (UK) LIMITED / LOCKTON MEXICO, INTERMEDIARIO DE REASEGURO, S.A. DE C.V.		0.00%	-\$ 1.28	0.07%
RGRE-1074-12-328650	INTERNATIONAL GENERAL INSURANCE COMPANY (UK) LIMITED / PORTEMAR, INTERMEDIARIO DE REASEGURO, S.A.		0.00%	-\$ 0.12	0.01%
RGRE-1074-12-328650	INTERNATIONAL GENERAL INSURANCE COMPANY (UK) LIMITED / BMS RE MEXICO INTERMEDIARIO DE REASEGURO, S.A. DE C.V.	-\$ 0.00	0.00%		0.00%
RGRE-1074-12-328650	INTERNATIONAL GENERAL INSURANCE COMPANY (UK) LIMITED / PRAAM, INTERMEDIARIO DE REASEGURO, S.A. DE C.V.		0.00%	-\$ 0.01	0.00%
RGRE-1074-12-328650	INTERNATIONAL GENERAL INSURANCE COMPANY (UK) LIMITED / NRG RE INTERMEDIARIO DE REASEGURO, S.A. DE C.V.	\$ 0.12	0.01%		0.00%

RGRE-1066-11-328594	HOUSTON SPECIALTY INSURANCE COMPANY / REASINTER INTERMEDIARIO DE REASEGURO, S.A. DE C.V.	-\$ 0.00	0.00%		0.00%
RGRE-1066-11-328594	HOUSTON SPECIALTY INSURANCE COMPANY / THB MEXICO, INTERMEDIARIO DE REASEGURO, S.A. DE C.V.		0.00%	-\$ 0.28	0.02%
RGRE-1070-11-326664	ASOCIATED ELECTRIC & GAS INSURANCE SERVICES LIMITED / WILLIS MEXICO, INTERMEDIARIO DE REASEGURO, S.A. DE C.V.	-\$ 0.00	0.00%		0.00%
RGRE-1070-11-326664	ASOCIATED ELECTRIC & GAS INSURANCE SERVICES LIMITED / GUY CARPENTER MEXICO, INTERMEDIARIO DE REASEGURO, S.A. DE C.V.		0.00%	-\$ 34.23	1.98%
RGRE-1070-11-326664	ASOCIATED ELECTRIC & GAS INSURANCE SERVICES LIMITED / SOM.US, INTERMEDIARIO DE REASEGURO, S.A. DE C.V.	\$ 26.02	2.03%		0.00%
RGRE-1073-12-328699	HCC INTERNATIONAL INSURANCE COMPANY PLC. / WILLIS MEXICO, INTERMEDIARIO DE REASEGURO, S.A. DE C.V.	\$ 0.17	0.01%		0.00%
RGRE-1073-12-328699	HCC INTERNATIONAL INSURANCE COMPANY PLC. / AON BENFIELD MEXICO, INTERMEDIARIO DE REASEGURO, S.A. DE C.V.		0.00%	-\$ 1.34	0.08%
RGRE-1073-12-328699	HCC INTERNATIONAL INSURANCE COMPANY PLC. / MERIT RE, INTERMEDIARIO DE REASEGURO, S.A. DE C.V.		0.00%	-\$ 0.01	0.00%
RGRE-1073-12-328699	HCC INTERNATIONAL INSURANCE COMPANY PLC. / REASINTER INTERMEDIARIO DE REASEGURO, S.A. DE C.V.		0.00%	-\$ 0.01	0.00%
RGRE-1073-12-328699	HCC INTERNATIONAL INSURANCE COMPANY PLC. / GUY CARPENTER MEXICO, INTERMEDIARIO DE REASEGURO, S.A. DE C.V.		0.00%	-\$ 0.45	0.03%
RGRE-1073-12-328699	HCC INTERNATIONAL INSURANCE COMPANY PLC. / GRUPO INTERNACIONAL DE REASEGURO, S.A. DE C.V.		0.00%	-\$ 0.47	0.03%
RGRE-1073-12-328699	HCC INTERNATIONAL INSURANCE COMPANY PLC. / PORTEMAR, INTERMEDIARIO DE REASEGURO, S.A.		0.00%	-\$ 0.14	0.01%
RGRE-1073-12-328699	HCC INTERNATIONAL INSURANCE COMPANY PLC. / SOM.US, INTERMEDIARIO DE REASEGURO, S.A. DE C.V.		0.00%	-\$ 1.02	0.06%
RGRE-1073-12-328699	HCC INTERNATIONAL INSURANCE COMPANY PLC. / SUMMIT REINSURANCE BROKERS, INTERMEDIARIO DE REASEGURO, S.A. DE C.V.		0.00%	-\$ 0.06	0.00%

RGRE-1073-12-328699	HCC INTERNATIONAL INSURANCE COMPANY PLC. / REINSURANCE CONSULTING, INTERMEDIARIO DE REASEGURO, S.A. DE C.V.	\$ 0.91	0.07%		0.00%
RGRE-1073-12-328699	HCC INTERNATIONAL INSURANCE COMPANY PLC. / NRGI RE INTERMEDIARIO DE REASEGURO, S.A. DE C.V.	\$ 0.30	0.02%		0.00%
RGRE-268-85-300239	SOMPO JAPAN INSURANCE INC. / AON BENFIELD MEXICO, INTERMEDIARIO DE REASEGURO, S.A. DE C.V.	\$ 0.00	0.00%		0.00%
RGRE-268-85-300239	SOMPO JAPAN INSURANCE INC. / PRAAM, INTERMEDIARIO DE REASEGURO, S.A. DE C.V.	\$ 10.83	0.85%		0.00%
RGRE-1273-21-C0000	HELVETIA GLOBAL SOLUTIONS LTD (también denominada HELVETIA GLOBAL SOLUTION SAGOHELVETIA GLOBAL SOLUTIONS SA) / DIRECTO	\$ 0.49	0.04%		0.00%
RGRE-1273-21-C0000	HELVETIA GLOBAL SOLUTIONS LTD (también denominada HELVETIA GLOBAL SOLUTION SAGOHELVETIA GLOBAL SOLUTIONS SA) / WILLIS MEXICO, INTERMEDIARIO DE REASEGURO, S.A. DE C.V.		0.00%	-\$ 0.62	0.04%
RGRE-1273-21-C0000	HELVETIA GLOBAL SOLUTIONS LTD (también denominada HELVETIA GLOBAL SOLUTION SAGOHELVETIA GLOBAL SOLUTIONS SA) / MEXBRIT MEXICO, INTERMEDIARIO DE REASEGURO, S.A. DE C.V.		0.00%	-\$ 0.09	0.01%
RGRE-1273-21-C0000	HELVETIA GLOBAL SOLUTIONS LTD (también denominada HELVETIA GLOBAL SOLUTION SAGOHELVETIA GLOBAL SOLUTIONS SA) / AON BENFIELD MEXICO, INTERMEDIARIO DE REASEGURO, S.A. DE C.V.		0.00%	-\$ 0.97	0.06%
RGRE-1273-21-C0000	HELVETIA GLOBAL SOLUTIONS LTD (también denominada HELVETIA GLOBAL SOLUTION SAGOHELVETIA GLOBAL SOLUTIONS SA) / REASINTER INTERMEDIARIO DE REASEGURO, S.A. DE C.V.	\$ 0.89	0.07%		0.00%
RGRE-1273-21-C0000	HELVETIA GLOBAL SOLUTIONS LTD (también denominada HELVETIA GLOBAL SOLUTION SAGOHELVETIA GLOBAL SOLUTIONS SA) / GUY CARPENTER MEXICO, INTERMEDIARIO DE REASEGURO, S.A. DE C.V.		0.00%	-\$ 5.60	0.32%
RGRE-1273-21-C0000	HELVETIA GLOBAL SOLUTIONS LTD (también denominada HELVETIA GLOBAL SOLUTION SAGOHELVETIA GLOBAL SOLUTIONS SA) / LOCKTON	\$ 0.14	0.01%		0.00%

	MEXICO, INTERMEDIARIO DE REASEGURO, S.A. DE C.V.				
RGRE-1273-21-C0000	HELVETIA GLOBAL SOLUTIONS LTD (también denominada HELVETIA GLOBAL SOLUTION SAGOHELVETIA GLOBAL SOLUTIONS SA) / SOM.US, INTERMEDIARIO DE REASEGURO, S.A. DE C.V.	\$ 0.09	0.01%		0.00%
RGRE-1273-21-C0000	HELVETIA GLOBAL SOLUTIONS LTD (también denominada HELVETIA GLOBAL SOLUTION SAGOHELVETIA GLOBAL SOLUTIONS SA) / PRAAM, INTERMEDIARIO DE REASEGURO, S.A. DE C.V.	\$ 0.00	0.00%		0.00%
RGRE-1273-21-C0000	HELVETIA GLOBAL SOLUTIONS LTD (también denominada HELVETIA GLOBAL SOLUTION SAGOHELVETIA GLOBAL SOLUTIONS SA) / THB MEXICO, INTERMEDIARIO DE REASEGURO, S.A. DE C.V.		0.00%	-\$ 0.06	0.00%
RGRE-1273-21-C0000	HELVETIA GLOBAL SOLUTIONS LTD (también denominada HELVETIA GLOBAL SOLUTION SAGOHELVETIA GLOBAL SOLUTIONS SA) / ICARO RB, INTERMEDIARIO DE REASEGURO SA DE CV	-\$ 0.00	0.00%		0.00%
RGRE-1273-21-C0000	HELVETIA GLOBAL SOLUTIONS LTD (también denominada HELVETIA GLOBAL SOLUTION SAGOHELVETIA GLOBAL SOLUTIONS SA) / NRG I RE INTERMEDIARIO DE REASEGURO, S.A. DE C.V.	-\$ 0.00	0.00%		0.00%
RGRE-967-08-327745	AIG EUROPE LIMITED / WILLIS MEXICO, INTERMEDIARIO DE REASEGURO, S.A. DE C.V.		0.00%	-\$ 0.06	0.00%
RGRE-967-08-327745	AIG EUROPE LIMITED / GRUPO INTERNACIONAL DE REASEGURO, INTERMEDIARIO DE REASEGURO, S.A. DE C.V.	-\$ 0.00	0.00%		0.00%
RGRE-967-08-327745	AIG EUROPE LIMITED / REINSURANCE CONSULTING, INTERMEDIARIO DE REASEGURO, S.A. DE C.V.	\$ 0.04	0.00%		0.00%
RGRE-1200-16-C0000	IRB BRASIL RESSEGUROS, S.A. / WILLIS MEXICO, INTERMEDIARIO DE REASEGURO, S.A. DE C.V.		0.00%	-\$ 0.83	0.05%
RGRE-1200-16-C0000	IRB BRASIL RESSEGUROS, S.A. / AON BENFIELD MEXICO, INTERMEDIARIO DE REASEGURO, S.A. DE C.V.		0.00%	-\$ 3.37	0.19%
RGRE-1200-16-C0000	IRB BRASIL RESSEGUROS, S.A. / REASINTER INTERMEDIARIO DE REASEGURO, S.A. DE C.V.		0.00%	-\$ 4.64	0.27%

RGRE-1200-16-C0000	IRB BRASIL RESSEGUROS, S.A. / GUY CARPENTER MEXICO, INTERMEDIARIO DE REASEGURO, S.A. DE C.V.		0.00%	-\$ 2.56		0.15%
RGRE-1200-16-C0000	IRB BRASIL RESSEGUROS, S.A. / LOCKTON MEXICO, INTERMEDIARIO DE REASEGURO, S.A. DE C.V.		0.00%	-\$ 0.43		0.02%
RGRE-1200-16-C0000	IRB BRASIL RESSEGUROS, S.A. / SOM.US, INTERMEDIARIO DE REASEGURO, S.A. DE C.V.	\$ 0.53	0.04%			0.00%
RGRE-1200-16-C0000	IRB BRASIL RESSEGUROS, S.A. / REINSURANCE CONSULTING, INTERMEDIARIO DE REASEGURO, S.A. DE C.V.	\$ 8.61	0.67%			0.00%
RGRE-1200-16-C0000	IRB BRASIL RESSEGUROS, S.A. / THB MEXICO, INTERMEDIARIO DE REASEGURO, S.A. DE C.V.		0.00%	-\$ 3.43		0.20%
RGRE-1113-13-328929	HAMILTON INSURANCE DESIGNATED ACTIVITY COMPANY / WILLIS MEXICO, INTERMEDIARIO DE REASEGURO, S.A. DE C.V.		0.00%	-\$ 0.21		0.01%
RGRE-1113-13-328929	HAMILTON INSURANCE DESIGNATED ACTIVITY COMPANY / AON BENFIELD MEXICO, INTERMEDIARIO DE REASEGURO, S.A. DE C.V.	\$ 0.00	0.00%			0.00%
RGRE-1113-13-328929	HAMILTON INSURANCE DESIGNATED ACTIVITY COMPANY / GUY CARPENTER MEXICO, INTERMEDIARIO DE REASEGURO, S.A. DE C.V.		0.00%	-\$ 0.01		0.00%
RGRE-1113-13-328929	HAMILTON INSURANCE DESIGNATED ACTIVITY COMPANY / LOCKTON MEXICO, INTERMEDIARIO DE REASEGURO, S.A. DE C.V.	\$ 0.27	0.02%			0.00%
RGRE-1113-13-328929	HAMILTON INSURANCE DESIGNATED ACTIVITY COMPANY / THB MEXICO, INTERMEDIARIO DE REASEGURO, S.A. DE C.V.	-\$ 0.00	0.00%			0.00%
RGRE-1113-13-328929	HAMILTON INSURANCE DESIGNATED ACTIVITY COMPANY / TBS, INTERMEDIARIO DE REASEGURO, S.A. DE C.V.		0.00%	-\$ 0.03		0.00%
RGRE-1113-13-328929	HAMILTON INSURANCE DESIGNATED ACTIVITY COMPANY / NRG RE INTERMEDIARIO DE REASEGURO, S.A. DE C.V.		0.00%	-\$ 0.58		0.03%
RGRE-1113-13-328929	HAMILTON INSURANCE DESIGNATED ACTIVITY COMPANY / CREST, INTERMEDIARIO DE REASEGURO, SA DE CV	\$ 0.06	0.00%			0.00%
RGRE-1126-13-328961	STARR INSURANCE & REINSURANCE LIMITED / WILLIS MEXICO, INTERMEDIARIO DE REASEGURO, S.A. DE C.V.		0.00%	-\$ 0.93		0.05%
RGRE-1126-13-328961	STARR INSURANCE & REINSURANCE LIMITED / AON BENFIELD MEXICO, INTERMEDIARIO DE REASEGURO, S.A. DE C.V.		0.00%	-\$ 8.63		0.50%

RGRE-1126-13-328961	STARR INSURANCE & REINSURANCE LIMITED / REASINTER INTERMEDIARIO DE REASEGURO, S.A. DE C.V.	-\$ 0.00	0.00%		0.00%
RGRE-1126-13-328961	STARR INSURANCE & REINSURANCE LIMITED / GUY CARPENTER MEXICO, INTERMEDIARIO DE REASEGURO, S.A. DE C.V.		0.00%	-\$ 1.02	0.06%
RGRE-1126-13-328961	STARR INSURANCE & REINSURANCE LIMITED / LOCKTON MEXICO, INTERMEDIARIO DE REASEGURO, S.A. DE C.V.		0.00%	-\$ 7.06	0.41%
RGRE-1126-13-328961	STARR INSURANCE & REINSURANCE LIMITED / SOM.US, INTERMEDIARIO DE REASEGURO, S.A. DE C.V.	\$ 2.65	0.21%		0.00%
RGRE-1126-13-328961	STARR INSURANCE & REINSURANCE LIMITED / REINSURANCE CONSULTING, INTERMEDIARIO DE REASEGURO, S.A. DE C.V.	\$ 0.42	0.03%		0.00%
RGRE-1126-13-328961	STARR INSURANCE & REINSURANCE LIMITED / ICARO RB, INTERMEDIARIO DE REASEGURO SA DE CV	\$ 0.04	0.00%		0.00%
RGRE-1126-13-328961	STARR INSURANCE & REINSURANCE LIMITED / NRG I RE INTERMEDIARIO DE REASEGURO, S.A. DE C.V.		0.00%	-\$ 0.14	0.01%
RGRE-1129-14-328974	SWISS RE CORPORATE SOLUTIONS LTD. / WILLIS MEXICO, INTERMEDIARIO DE REASEGURO, S.A. DE C.V.		0.00%	-\$ 3.05	0.18%
RGRE-1129-14-328974	SWISS RE CORPORATE SOLUTIONS LTD. / AON BENFIELD MEXICO, INTERMEDIARIO DE REASEGURO, S.A. DE C.V.		0.00%	-\$ 0.18	0.01%
RGRE-1129-14-328974	SWISS RE CORPORATE SOLUTIONS LTD. / MERIT RE, INTERMEDIARIO DE REASEGURO, S.A. DE C.V.	\$ 0.29	0.02%		0.00%
RGRE-1129-14-328974	SWISS RE CORPORATE SOLUTIONS LTD. / REASINTER INTERMEDIARIO DE REASEGURO, S.A. DE C.V.		0.00%	-\$ 0.58	0.03%
RGRE-1129-14-328974	SWISS RE CORPORATE SOLUTIONS LTD. / GUY CARPENTER MEXICO, INTERMEDIARIO DE REASEGURO, S.A. DE C.V.		0.00%	-\$ 5.81	0.34%
RGRE-1129-14-328974	SWISS RE CORPORATE SOLUTIONS LTD. / LOCKTON MEXICO, INTERMEDIARIO DE REASEGURO, S.A. DE C.V.		0.00%	-\$ 0.01	0.00%
RGRE-1129-14-328974	SWISS RE CORPORATE SOLUTIONS LTD. / SOM.US, INTERMEDIARIO DE REASEGURO, S.A. DE C.V.	\$ 0.00	0.00%		0.00%
RGRE-1129-14-328974	SWISS RE CORPORATE SOLUTIONS LTD. / REINSURANCE		0.00%	-\$ 0.02	0.00%

	CONSULTING, INTERMEDIARIO DE REASEGURO, S.A. DE C.V.				
RGRE-1129-14-328974	SWISS RE CORPORATE SOLUTIONS LTD. / THB MEXICO, INTERMEDIARIO DE REASEGURO, S.A. DE C.V.	\$ 10.26	0.80%		0.00%
RGRE-740-02-324851	HYUNDAI MARINE & FIRE INSURANCE CO. LTD. / REASINTER INTERMEDIARIO DE REASEGURO, S.A. DE C.V.	\$ 0.10	0.01%		0.00%
RGRE-740-02-324851	HYUNDAI MARINE & FIRE INSURANCE CO. LTD. / REINSURANCE CONSULTING, INTERMEDIARIO DE REASEGURO, S.A. DE C.V.	\$ 0.71	0.06%		0.00%
RGRE-1142-14-323643	ASSURANCEFORENINGEN SKULD (GJENSIDIG) / WILLIS MEXICO, INTERMEDIARIO DE REASEGURO, S.A. DE C.V.	\$ 0.07	0.01%		0.00%
RGRE-1142-14-323643	ASSURANCEFORENINGEN SKULD (GJENSIDIG) / MEXBRIT MEXICO, INTERMEDIARIO DE REASEGURO, S.A. DE C.V.		0.00%	-\$ 0.18	0.01%
RGRE-1142-14-323643	ASSURANCEFORENINGEN SKULD (GJENSIDIG) / AON BENFIELD MEXICO, INTERMEDIARIO DE REASEGURO, S.A. DE C.V.		0.00%	-\$ 2.05	0.12%
RGRE-1142-14-323643	ASSURANCEFORENINGEN SKULD (GJENSIDIG) / REASINTER INTERMEDIARIO DE REASEGURO, S.A. DE C.V.	\$ 0.23	0.02%		0.00%
RGRE-1142-14-323643	ASSURANCEFORENINGEN SKULD (GJENSIDIG) / GUY CARPENTER MEXICO, INTERMEDIARIO DE REASEGURO, S.A. DE C.V.		0.00%	-\$ 5.16	0.30%
RGRE-1142-14-323643	ASSURANCEFORENINGEN SKULD (GJENSIDIG) / REINSURANCE CONSULTING, INTERMEDIARIO DE REASEGURO, S.A. DE C.V.		0.00%	-\$ 0.48	0.03%
RGRE-1142-14-323643	ASSURANCEFORENINGEN SKULD (GJENSIDIG) / PRAAM, INTERMEDIARIO DE REASEGURO, S.A. DE C.V.		0.00%	-\$ 0.03	0.00%
RGRE-1142-14-323643	ASSURANCEFORENINGEN SKULD (GJENSIDIG) / THB MEXICO, INTERMEDIARIO DE REASEGURO, S.A. DE C.V.	\$ 0.06	0.00%		0.00%
RGRE-1142-14-323643	ASSURANCEFORENINGEN SKULD (GJENSIDIG) / NRGI RE INTERMEDIARIO DE REASEGURO, S.A. DE C.V.	\$ 0.01	0.00%		0.00%
RGRE-1164-14-329031	ALLIED WORLD ASSURANCE COMPANY (EUROPE) LIMITED / WILLIS MEXICO, INTERMEDIARIO DE REASEGURO, S.A. DE C.V.		0.00%	-\$ 0.68	0.04%
RGRE-1164-14-329031	ALLIED WORLD ASSURANCE COMPANY (EUROPE) LIMITED / AON BENFIELD MEXICO, INTERMEDIARIO DE REASEGURO, S.A. DE C.V.		0.00%	-\$ 1.95	0.11%

RGRE-1164-14-329031	ALLIED WORLD ASSURANCE COMPANY (EUROPE) LIMITED / REINSURANCE CONSULTING, INTERMEDIARIO DE REASEGURO, S.A. DE C.V.		0.00%	-\$ 10.82	0.63%
RGRE-1168-14-329045	ECHO REINSURANCE LIMITED O ECHO RÜCKVERSICHERUNGS-AG / DIRECTO		0.00%	-\$ 1.63	0.09%
RGRE-1189-15-C0000	SVERIGES ANGFARTYGS ASSURANS FORENING / WILLIS MEXICO, INTERMEDIARIO DE REASEGURO, S.A. DE C.V.		0.00%	-\$ 0.08	0.00%
RGRE-1188-15-329068	ENDURANCE WORLWIDE INSURANCE LTD / WILLIS MEXICO, INTERMEDIARIO DE REASEGURO, S.A. DE C.V.	\$ 0.51	0.04%		0.00%
RGRE-1188-15-329068	ENDURANCE WORLWIDE INSURANCE LTD / AON BENFIELD MEXICO, INTERMEDIARIO DE REASEGURO, S.A. DE C.V.		0.00%	-\$ 3.57	0.21%
RGRE-1188-15-329068	ENDURANCE WORLWIDE INSURANCE LTD / REASINTER INTERMEDIARIO DE REASEGURO, S.A. DE C.V.		0.00%	-\$ 1.15	0.07%
RGRE-1188-15-329068	ENDURANCE WORLWIDE INSURANCE LTD / GUY CARPENTER MEXICO, INTERMEDIARIO DE REASEGURO, S.A. DE C.V.		0.00%	-\$ 5.13	0.30%
RGRE-1188-15-329068	ENDURANCE WORLWIDE INSURANCE LTD / GRUPO INTERNACIONAL DE REASEGURO, INTERMEDIARIO DE REASEGURO, S.A. DE C.V.	\$ 0.11	0.01%		0.00%
RGRE-1188-15-329068	ENDURANCE WORLWIDE INSURANCE LTD / LOCKTON MEXICO, INTERMEDIARIO DE REASEGURO, S.A. DE C.V.		0.00%	-\$ 0.05	0.00%
RGRE-1188-15-329068	ENDURANCE WORLWIDE INSURANCE LTD / PORTEMAR, INTERMEDIARIO DE REASEGURO, S.A.		0.00%	-\$ 1.03	0.06%
RGRE-1188-15-329068	ENDURANCE WORLWIDE INSURANCE LTD / SOM.US, INTERMEDIARIO DE REASEGURO, S.A. DE C.V.		0.00%	-\$ 0.68	0.04%
RGRE-1188-15-329068	ENDURANCE WORLWIDE INSURANCE LTD / REINSURANCE CONSULTING, INTERMEDIARIO DE REASEGURO, S.A. DE C.V.	\$ 0.02	0.00%		0.00%
RGRE-1188-15-329068	ENDURANCE WORLWIDE INSURANCE LTD / THB MEXICO, INTERMEDIARIO DE REASEGURO, S.A. DE C.V.	-\$ 0.00	0.00%		0.00%
RGRE-1188-15-329068	ENDURANCE WORLWIDE INSURANCE LTD / SUMMA, INTERMEDIARIO DE REASEGURO, S.A. DE C.V.	\$ 0.00	0.00%		0.00%
RGRE-1188-15-329068	ENDURANCE WORLWIDE INSURANCE LTD / TBS, INTERMEDIARIO DE REASEGURO, S.A. DE C.V.	-\$ 0.00	0.00%		0.00%

RGRE-1188-15-329068	ENDURANCE WORLDWIDE INSURANCE LTD / NRG I RE INTERMEDIARIO DE REASEGURO, S.A. DE C.V.	\$ 0.02	0.00%		0.00%
RGRE-1061-11-328527	ARGONAUT INSURANCE COMPANY / LOCKTON MEXICO, INTERMEDIARIO DE REASEGURO, S.A. DE C.V.	\$ 0.05	0.00%		0.00%
RGRE-1185-15-329063	OCEAN INTERNATIONAL REINSURANCE COMPANY LIMITED / AON BENFIELD MEXICO, INTERMEDIARIO DE REASEGURO, S.A. DE C.V.		0.00%	-\$ 3.09	0.18%
RGRE-1185-15-329063	OCEAN INTERNATIONAL REINSURANCE COMPANY LIMITED / GUY CARPENTER MEXICO, INTERMEDIARIO DE REASEGURO, S.A. DE C.V.	-\$ 0.00	0.00%		0.00%
RGRE-1185-15-329063	OCEAN INTERNATIONAL REINSURANCE COMPANY LIMITED / LOCKTON MEXICO, INTERMEDIARIO DE REASEGURO, S.A. DE C.V.		0.00%	-\$ 0.26	0.02%
RGRE-1185-15-329063	OCEAN INTERNATIONAL REINSURANCE COMPANY LIMITED / SOM.US, INTERMEDIARIO DE REASEGURO, S.A. DE C.V.	\$ 1.49	0.12%		0.00%
RGRE-1185-15-329063	OCEAN INTERNATIONAL REINSURANCE COMPANY LIMITED / BMS RE MÉXICO INTERMEDIARIO DE REASEGURO, S.A. DE C.V.	-\$ 0.00	0.00%		0.00%
RGRE-1185-15-329063	OCEAN INTERNATIONAL REINSURANCE COMPANY LIMITED / REINSURANCE CONSULTING, INTERMEDIARIO DE REASEGURO, S.A. DE C.V.	\$ 0.98	0.08%		0.00%
RGRE-1185-15-329063	OCEAN INTERNATIONAL REINSURANCE COMPANY LIMITED / THB MEXICO, INTERMEDIARIO DE REASEGURO, S.A. DE C.V.	\$ 0.00	0.00%		0.00%
RGRE-1185-15-329063	OCEAN INTERNATIONAL REINSURANCE COMPANY LIMITED / SUMMA, INTERMEDIARIO DE REASEGURO, S.A. DE C.V.		0.00%	-\$ 1.89	0.11%
RGRE-1203-16-C0000	AUSTRAL RESSEGURO S.A. / WILLIS MEXICO, INTERMEDIARIO DE REASEGURO, S.A. DE C.V.		0.00%	-\$ 0.36	0.02%
RGRE-1203-16-C0000	AUSTRAL RESSEGURO S.A. / MEXBRIT MEXICO, INTERMEDIARIO DE REASEGURO, S.A. DE C.V.	-\$ 0.00	0.00%		0.00%
RGRE-1203-16-C0000	AUSTRAL RESSEGURO S.A. / AON BENFIELD MEXICO, INTERMEDIARIO DE REASEGURO, S.A. DE C.V.		0.00%	-\$ 0.48	0.03%
RGRE-1176-15-328941	BEST MERIDIAN INSURANCE COMPANY / AON BENFIELD	\$ 0.10	0.01%		0.00%

	MEXICO, INTERMEDIARIO DE REASEGURO, S.A. DE C.V.				
RGRE-1176-15-328941	BEST MERIDIAN INSURANCE COMPANY / REASINTER INTERMEDIARIO DE REASEGURO, S.A. DE C.V.	\$ 47.35	3.70%		0.00%
RGRE-1176-15-328941	BEST MERIDIAN INSURANCE COMPANY / GUY CARPENTER MEXICO, INTERMEDIARIO DE REASEGURO, S.A. DE C.V.		0.00%	-\$ 0.12	0.01%
RGRE-1176-15-328941	BEST MERIDIAN INSURANCE COMPANY / GRUPO INTERNACIONAL DE REASEGURO, INTERMEDIARIO DE REASEGURO, S.A. DE C.V.		0.00%	-\$ 0.03	0.00%
RGRE-1176-15-328941	BEST MERIDIAN INSURANCE COMPANY / LOCKTON MEXICO, INTERMEDIARIO DE REASEGURO, S.A. DE C.V.	\$ 0.08	0.01%		0.00%
RGRE-1176-15-328941	BEST MERIDIAN INSURANCE COMPANY / SOM.US, INTERMEDIARIO DE REASEGURO, S.A. DE C.V.	\$ 0.23	0.02%		0.00%
RGRE-1176-15-328941	BEST MERIDIAN INSURANCE COMPANY / SUMMIT REINSURANCE BROKERS, INTERMEDIARIO DE REASEGURO, S.A. DE C.V.		0.00%	-\$ 0.04	0.00%
RGRE-1176-15-328941	BEST MERIDIAN INSURANCE COMPANY / REINSURANCE CONSULTING, INTERMEDIARIO DE REASEGURO, S.A. DE C.V.		0.00%	-\$ 14.05	0.81%
RGRE-1176-15-328941	BEST MERIDIAN INSURANCE COMPANY / THB MEXICO, INTERMEDIARIO DE REASEGURO, S.A. DE C.V.		0.00%	-\$ 5.17	0.30%
RGRE-1233-18-C0000	EQUATOR REINSURANCES LIMITED / DIRECTO	\$ 0.04	0.00%		0.00%
RGRE-1171-14-329050	NEW REINSURANCE COMPANY LTD. / REASINTER INTERMEDIARIO DE REASEGURO, S.A. DE C.V.		0.00%	-\$ 0.09	0.00%
RGRE-1231-18-C0000	ANTARES REINSURANCE CO. LTD (antes QATAR REINSURANCE COMPANY LIMITED) / DIRECTO	\$ 0.00	0.00%		0.00%
RGRE-1231-18-C0000	ANTARES REINSURANCE CO. LTD (antes QATAR REINSURANCE COMPANY LIMITED) / PORTEMAR, INTERMEDIARIO DE REASEGURO, S.A.	\$ 0.00	0.00%		0.00%
RGRE-1231-18-C0000	ANTARES REINSURANCE CO. LTD (antes QATAR REINSURANCE COMPANY LIMITED) / PRAAM, INTERMEDIARIO DE REASEGURO, S.A. DE C.V.	\$ 0.01	0.00%		0.00%
RGRE-1199-16-C0000	AXA CORPORATE SOLUTIONS BRASIL E AMERICA LATINA RESSEGUROS, S.A. / WILLIS MEXICO, INTERMEDIARIO DE REASEGURO, S.A. DE C.V.		0.00%	-\$ 0.69	0.04%

RGRE-1216-17-C0000	STARR INTERNATIONAL (EUROPE) LIMITED / WILLIS MEXICO, INTERMEDIARIO DE REASEGURO, S.A. DE C.V.		0.00%	-\$ 2.38	0.14%
RGRE-1216-17-C0000	STARR INTERNATIONAL (EUROPE) LIMITED / AON BENFIELD MEXICO, INTERMEDIARIO DE REASEGURO, S.A. DE C.V.		0.00%	-\$ 5.20	0.30%
RGRE-1216-17-C0000	STARR INTERNATIONAL (EUROPE) LIMITED / MERIT RE, INTERMEDIARIO DE REASEGURO, S.A. DE C.V.		0.00%	-\$ 0.27	0.02%
RGRE-1216-17-C0000	STARR INTERNATIONAL (EUROPE) LIMITED / GLOBAL, INTERMEDIARIO DE REASEGURO, S.A. DE C.V.	\$ 0.17	0.01%		0.00%
RGRE-1216-17-C0000	STARR INTERNATIONAL (EUROPE) LIMITED / REASINTER INTERMEDIARIO DE REASEGURO, S.A. DE C.V.	\$ 7.54	0.59%		0.00%
RGRE-1216-17-C0000	STARR INTERNATIONAL (EUROPE) LIMITED / GUY CARPENTER MEXICO, INTERMEDIARIO DE REASEGURO, S.A. DE C.V.		0.00%	-\$ 2.29	0.13%
RGRE-1216-17-C0000	STARR INTERNATIONAL (EUROPE) LIMITED / GRUPO INTERNACIONAL DE REASEGURO, INTERMEDIARIO DE REASEGURO, S.A. DE C.V.	\$ 0.02	0.00%		0.00%
RGRE-1216-17-C0000	STARR INTERNATIONAL (EUROPE) LIMITED / SOM.US, INTERMEDIARIO DE REASEGURO, S.A. DE C.V.		0.00%	-\$ 0.02	0.00%
RGRE-1216-17-C0000	STARR INTERNATIONAL (EUROPE) LIMITED / BMS RE MEXICO INTERMEDIARIO DE REASEGURO, S.A. DE C.V.	\$ 0.01	0.00%		0.00%
RGRE-1216-17-C0000	STARR INTERNATIONAL (EUROPE) LIMITED / REINSURANCE CONSULTING, INTERMEDIARIO DE REASEGURO, S.A. DE C.V.	\$ 9.05	0.71%		0.00%
RGRE-1216-17-C0000	STARR INTERNATIONAL (EUROPE) LIMITED / THB MEXICO, INTERMEDIARIO DE REASEGURO, S.A. DE C.V.	\$ 0.23	0.02%		0.00%
RGRE-1216-17-C0000	STARR INTERNATIONAL (EUROPE) LIMITED / NRG RE INTERMEDIARIO DE REASEGURO, S.A. DE C.V.		0.00%	-\$ 1.08	0.06%
RGRE-1208-16-C0000	TAIPING REINSURANCE COMPANY LTD / WILLIS MEXICO, INTERMEDIARIO DE REASEGURO, S.A. DE C.V.	\$ 3.01	0.24%		0.00%
RGRE-1208-16-C0000	TAIPING REINSURANCE COMPANY LTD / GUY CARPENTER MEXICO, INTERMEDIARIO DE REASEGURO, S.A. DE C.V.	\$ 1.37	0.11%		0.00%
RGRE-1212-16-C0000	TRANSRE LONDON LIMITED / AON BENFIELD MEXICO,	\$ 0.00	0.00%		0.00%

	INTERMEDIARIO DE REASEGURO, S.A. DE C.V.				
RGRE-1212-16-C0000	TRANSRE LONDON LIMITED / GLOBAL, INTERMEDIARIO DE REASEGURO, S.A. DE C.V.	\$ 0.35	0.03%		0.00%
RGRE-1212-16-C0000	TRANSRE LONDON LIMITED / REASINTER INTERMEDIARIO DE REASEGURO, S.A. DE C.V.	\$ 0.00	0.00%		0.00%
RGRE-1212-16-C0000	TRANSRE LONDON LIMITED / GRUPO INTERNACIONAL DE REASEGURO, INTERMEDIARIO DE REASEGURO, S.A. DE C.V.	\$ 0.00	0.00%		0.00%
RGRE-1212-16-C0000	TRANSRE LONDON LIMITED / SUMMIT REINSURANCE BROKERS, INTERMEDIARIO DE REASEGURO, S.A. DE C.V.	\$ 0.00	0.00%		0.00%
RGRE-1212-16-C0000	TRANSRE LONDON LIMITED / REINSURANCE CONSULTING, INTERMEDIARIO DE REASEGURO, S.A. DE C.V.	\$ 0.00	0.00%		0.00%
RGRE-646-02-324789	GENERALI ESPAÑA, S.A. DE SEGUROS Y REASEGUROS / DIRECTO	-\$ 0.00	0.00%		0.00%
RGRE-646-02-324789	GENERALI ESPAÑA, S.A. DE SEGUROS Y REASEGUROS / AON BENFIELD MEXICO, INTERMEDIARIO DE REASEGURO, S.A. DE C.V.		0.00%	-\$ 0.37	0.02%
RGRE-646-02-324789	GENERALI ESPAÑA, S.A. DE SEGUROS Y REASEGUROS / GUY CARPENTER MEXICO, INTERMEDIARIO DE REASEGURO, S.A. DE C.V.		0.00%	-\$ 0.07	0.00%
RGRE-1184-15-329062	TERRA BRASIS RESSEGUROS, S.A. / REINSURANCE CONSULTING, INTERMEDIARIO DE REASEGURO, S.A. DE C.V.		0.00%	-\$ 4.88	0.28%
RGRE-1218-17-C0000	AVIVA INSURANCE LIMITED / WILLIS MEXICO, INTERMEDIARIO DE REASEGURO, S.A. DE C.V.	\$ 0.04	0.00%		0.00%
RGRE-1218-17-C0000	AVIVA INSURANCE LIMITED / GUY CARPENTER MEXICO, INTERMEDIARIO DE REASEGURO, S.A. DE C.V.		0.00%	-\$ 0.10	0.01%
RGRE-1218-17-C0000	AVIVA INSURANCE LIMITED / GRUPO INTERNACIONAL DE REASEGURO, INTERMEDIARIO DE REASEGURO, S.A. DE C.V.	\$ 0.22	0.02%		0.00%
RGRE-1218-17-C0000	AVIVA INSURANCE LIMITED / LOCKTON MEXICO, INTERMEDIARIO DE REASEGURO, S.A. DE C.V.		0.00%	-\$ 0.12	0.01%
RGRE-1218-17-C0000	AVIVA INSURANCE LIMITED / SOM.US, INTERMEDIARIO DE REASEGURO, S.A. DE C.V.	\$ 0.05	0.00%		0.00%
RGRE-1228-17-C0000	BARENTS REINSURANCE, S.A. / WILLIS MEXICO, INTERMEDIARIO DE REASEGURO, S.A. DE C.V.		0.00%	-\$ 0.16	0.01%
RGRE-1228-17-C0000	BARENTS REINSURANCE, S.A. / AON BENFIELD MEXICO,	\$ 0.30	0.02%		0.00%

	INTERMEDIARIO DE REASEGURO, S.A. DE C.V.				
RGRE-1228-17-C0000	BARENTS REINSURANCE, S.A. / LOCKTON MEXICO, INTERMEDIARIO DE REASEGURO, S.A. DE C.V.		0.00%	-\$ 0.42	0.02%
RGRE-1228-17-C0000	BARENTS REINSURANCE, S.A. / SEMA, INTERMEDIARIO DE REASEGURO, S.A. DE C.V.	-\$ 0.00	0.00%		0.00%
RGRE-1228-17-C0000	BARENTS REINSURANCE, S.A. / REINSURANCE CONSULTING, INTERMEDIARIO DE REASEGURO, S.A. DE C.V.	-\$ 0.00	0.00%		0.00%
RGRE-1228-17-C0000	BARENTS REINSURANCE, S.A. / NRG I RE INTERMEDIARIO DE REASEGURO, S.A. DE C.V.	\$ 0.03	0.00%		0.00%
RGRE-1213-16-C0000	W.R. BERKLEY EUROPE AG / WILLIS MEXICO, INTERMEDIARIO DE REASEGURO, S.A. DE C.V.		0.00%	-\$ 0.01	0.00%
RGRE-1213-16-C0000	W.R. BERKLEY EUROPE AG / AON BENFIELD MEXICO, INTERMEDIARIO DE REASEGURO, S.A. DE C.V.	\$ 0.83	0.06%		0.00%
RGRE-1213-16-C0000	W.R. BERKLEY EUROPE AG / REASINTER INTERMEDIARIO DE REASEGURO, S.A. DE C.V.		0.00%	-\$ 1.81	0.10%
RGRE-1213-16-C0000	W.R. BERKLEY EUROPE AG / SOM.US, INTERMEDIARIO DE REASEGURO, S.A. DE C.V.	\$ 0.00	0.00%		0.00%
RGRE-1213-16-C0000	W.R. BERKLEY EUROPE AG / THB MEXICO, INTERMEDIARIO DE REASEGURO, S.A. DE C.V.		0.00%	-\$ 0.71	0.04%
RGRE-1143-14-328996	GENERALI ITALIA SOCIETA PER AZIONI O GENERALI ITALIA S.P.A. / GUY CARPENTER MEXICO, INTERMEDIARIO DE REASEGURO, S.A. DE C.V.	-\$ 0.00	0.00%		0.00%
RGRE-1143-14-328996	GENERALI ITALIA SOCIETA PER AZIONI O GENERALI ITALIA S.P.A. / SOM.US, INTERMEDIARIO DE REASEGURO, S.A. DE C.V.		0.00%	-\$ 0.10	0.01%
RGRE-1235-18-C0000	BEST MERIDIAN INTERNATIONAL INSURANCE COMPANY SPC / WILLIS MEXICO, INTERMEDIARIO DE REASEGURO, S.A. DE C.V.	\$ 0.00	0.00%		0.00%
RGRE-1235-18-C0000	BEST MERIDIAN INTERNATIONAL INSURANCE COMPANY SPC / AON BENFIELD MEXICO, INTERMEDIARIO DE REASEGURO, S.A. DE C.V.		0.00%	-\$ 9.46	0.55%
RGRE-1235-18-C0000	BEST MERIDIAN INTERNATIONAL INSURANCE COMPANY SPC / GLOBAL, INTERMEDIARIO DE REASEGURO, S.A. DE C.V.	\$ 1.86	0.15%		0.00%
RGRE-1235-18-C0000	BEST MERIDIAN INTERNATIONAL INSURANCE COMPANY SPC / REASINTER INTERMEDIARIO DE REASEGURO, S.A. DE C.V.		0.00%	-\$ 3.50	0.20%
RGRE-1235-18-C0000	BEST MERIDIAN INTERNATIONAL INSURANCE COMPANY SPC / GUY CARPENTER MEXICO,	\$ 0.02	0.00%		0.00%

	INTERMEDIARIO DE REASEGURO, S.A. DE C.V.				
RGRE-1235-18-C0000	BEST MERIDIAN INTERNATIONAL INSURANCE COMPANY SPC / GRUPO INTERNACIONAL DE REASEGURO, INTERMEDIARIO DE REASEGURO, S.A. DE C.V.	\$ 3.67	0.29%		0.00%
RGRE-1235-18-C0000	BEST MERIDIAN INTERNATIONAL INSURANCE COMPANY SPC / LOCKTON MEXICO, INTERMEDIARIO DE REASEGURO, S.A. DE C.V.	\$ 0.08	0.01%		0.00%
RGRE-1235-18-C0000	BEST MERIDIAN INTERNATIONAL INSURANCE COMPANY SPC / SOM.US, INTERMEDIARIO DE REASEGURO, S.A. DE C.V.		0.00%	-\$ 0.07	0.00%
RGRE-1235-18-C0000	BEST MERIDIAN INTERNATIONAL INSURANCE COMPANY SPC / REINSURANCE CONSULTING, INTERMEDIARIO DE REASEGURO, S.A. DE C.V.	\$ 10.98	0.86%		0.00%
RGRE-1235-18-C0000	BEST MERIDIAN INTERNATIONAL INSURANCE COMPANY SPC / THB MEXICO, INTERMEDIARIO DE REASEGURO, S.A. DE C.V.	\$ 3.52	0.28%		0.00%
RGRE-1235-18-C0000	BEST MERIDIAN INTERNATIONAL INSURANCE COMPANY SPC / SUMMA, INTERMEDIARIO DE REASEGURO, S.A. DE C.V.		0.00%	-\$ 0.05	0.00%
RGRE-1235-18-C0000	BEST MERIDIAN INTERNATIONAL INSURANCE COMPANY SPC / ICARO RB, INTERMEDIARIO DE REASEGURO SA DE CV		0.00%	-\$ 0.35	0.02%
RGRE-1235-18-C0000	BEST MERIDIAN INTERNATIONAL INSURANCE COMPANY SPC / NRGI RE INTERMEDIARIO DE REASEGURO, S.A. DE C.V.	\$ 0.00	0.00%		0.00%
RGRE-1223-17-C0000	CCR RE / WILLIS MEXICO, INTERMEDIARIO DE REASEGURO, S.A. DE C.V.	\$ 0.00	0.00%		0.00%
RGRE-1223-17-C0000	CCR RE / AON BENFIELD MEXICO, INTERMEDIARIO DE REASEGURO, S.A. DE C.V.	\$ 0.00	0.00%		0.00%
RGRE-1223-17-C0000	CCR RE / GLOBAL, INTERMEDIARIO DE REASEGURO, S.A. DE C.V.	\$ 1.86	0.15%		0.00%
RGRE-1223-17-C0000	CCR RE / REINSURANCE CONSULTING, INTERMEDIARIO DE REASEGURO, S.A. DE C.V.	\$ 0.04	0.00%		0.00%
RGRE-1234-18-C0000	HDI GLOBAL SE / DIRECTO	\$ 0.35	0.03%		0.00%
RGRE-1234-18-C0000	HDI GLOBAL SE / AON BENFIELD MEXICO, INTERMEDIARIO DE REASEGURO, S.A. DE C.V.		0.00%	-\$ 0.33	0.02%
RGRE-1234-18-C0000	HDI GLOBAL SE / REASINTER INTERMEDIARIO DE REASEGURO, S.A. DE C.V.		0.00%	-\$ 0.51	0.03%
RGRE-1234-18-C0000	HDI GLOBAL SE / GUY CARPENTER MEXICO,		0.00%	-\$ 7.51	0.43%

	INTERMEDIARIO DE REASEGURO, S.A. DE C.V.				
RGRE-1234-18-C0000	HDI GLOBAL SE / SOM.US, INTERMEDIARIO DE REASEGURO, S.A. DE C.V.		0.00%	-\$ 0.07	0.00%
RGRE-1234-18-C0000	HDI GLOBAL SE / BMS RE MÉXICO INTERMEDIARIO DE REASEGURO, S.A. DE C.V.		0.00%	-\$ 0.25	0.01%
RGRE-1234-18-C0000	HDI GLOBAL SE / SEMA, INTERMEDIARIO DE REASEGURO, S.A. DE C.V.	\$ 0.87	0.07%		0.00%
RGRE-1234-18-C0000	HDI GLOBAL SE / THB MEXICO, INTERMEDIARIO DE REASEGURO, S.A. DE C.V.	\$ 0.15	0.01%		0.00%
RGRE-1234-18-C0000	HDI GLOBAL SE / NRG1 RE INTERMEDIARIO DE REASEGURO, S.A. DE C.V.		0.00%	-\$ 1.31	0.08%
RGRE-1242-18-C0000	AMERICAN INTERNATIONAL GROUP UK LIMITED / WILLIS MEXICO, INTERMEDIARIO DE REASEGURO, S.A. DE C.V.	\$ 0.64	0.05%		0.00%
RGRE-1242-18-C0000	AMERICAN INTERNATIONAL GROUP UK LIMITED / AON BENFIELD MEXICO, INTERMEDIARIO DE REASEGURO, S.A. DE C.V.		0.00%	-\$ 4.03	0.23%
RGRE-1242-18-C0000	AMERICAN INTERNATIONAL GROUP UK LIMITED / MERIT RE, INTERMEDIARIO DE REASEGURO, S.A. DE C.V.		0.00%	-\$ 0.19	0.01%
RGRE-1242-18-C0000	AMERICAN INTERNATIONAL GROUP UK LIMITED / GLOBAL, INTERMEDIARIO DE REASEGURO, S.A. DE C.V.	\$ 0.00	0.00%		0.00%
RGRE-1242-18-C0000	AMERICAN INTERNATIONAL GROUP UK LIMITED / REASINTER INTERMEDIARIO DE REASEGURO, S.A. DE C.V.		0.00%	-\$ 0.46	0.03%
RGRE-1242-18-C0000	AMERICAN INTERNATIONAL GROUP UK LIMITED / GUY CARPENTER MEXICO, INTERMEDIARIO DE REASEGURO, S.A. DE C.V.		0.00%	-\$ 0.07	0.00%
RGRE-1242-18-C0000	AMERICAN INTERNATIONAL GROUP UK LIMITED / GRUPO INTERNACIONAL DE REASEGURO, INTERMEDIARIO DE REASEGURO, S.A. DE C.V.		0.00%	-\$ 0.08	0.00%
RGRE-1242-18-C0000	AMERICAN INTERNATIONAL GROUP UK LIMITED / LOCKTON MEXICO, INTERMEDIARIO DE REASEGURO, S.A. DE C.V.		0.00%	-\$ 1.36	0.08%
RGRE-1242-18-C0000	AMERICAN INTERNATIONAL GROUP UK LIMITED / PORTEMAR, INTERMEDIARIO DE REASEGURO, S.A.	\$ 0.00	0.00%		0.00%
RGRE-1242-18-C0000	AMERICAN INTERNATIONAL GROUP UK LIMITED / SOM.US, INTERMEDIARIO DE REASEGURO, S.A. DE C.V.		0.00%	-\$ 0.01	0.00%

RGRE-1242-18-C0000	AMERICAN INTERNATIONAL GROUP UK LIMITED / SEMA, INTERMEDIARIO DE REASEGURO, S.A. DE C.V.	\$ 0.22	0.02%		0.00%
RGRE-1242-18-C0000	AMERICAN INTERNATIONAL GROUP UK LIMITED / REINSURANCE CONSULTING, INTERMEDIARIO DE REASEGURO, S.A. DE C.V.		0.00%	-\$ 2.38	0.14%
RGRE-1242-18-C0000	AMERICAN INTERNATIONAL GROUP UK LIMITED / PRAAM, INTERMEDIARIO DE REASEGURO, S.A. DE C.V.		0.00%	-\$ 0.10	0.01%
RGRE-1242-18-C0000	AMERICAN INTERNATIONAL GROUP UK LIMITED / THB MEXICO, INTERMEDIARIO DE REASEGURO, S.A. DE C.V.	\$ 0.44	0.03%		0.00%
RGRE-1242-18-C0000	AMERICAN INTERNATIONAL GROUP UK LIMITED / STAR REINSURANCE BROKERS, INTERMEDIARIO DE REASEGURO, S.A. DE C.V.	\$ 0.01	0.00%		0.00%
RGRE-1242-18-C0000	AMERICAN INTERNATIONAL GROUP UK LIMITED / NRG I RE INTERMEDIARIO DE REASEGURO, S.A. DE C.V.		0.00%	-\$ 0.02	0.00%
RGRE-1243-18-C0000	ALLIANZ GLOBAL CORPORATE AND SPECIALTY RESSEGUROS BRASIL. / WILLIS MEXICO, INTERMEDIARIO DE REASEGURO, S.A. DE C.V.		0.00%	-\$ 0.47	0.03%
RGRE-1243-18-C0000	ALLIANZ GLOBAL CORPORATE AND SPECIALTY RESSEGUROS BRASIL. / AON BENFIELD MEXICO, INTERMEDIARIO DE REASEGURO, S.A. DE C.V.		0.00%	-\$ 0.41	0.02%
RGRE-1243-18-C0000	ALLIANZ GLOBAL CORPORATE AND SPECIALTY RESSEGUROS BRASIL. / REASINTER INTERMEDIARIO DE REASEGURO, S.A. DE C.V.	\$ 0.84	0.07%		0.00%
RGRE-1243-18-C0000	ALLIANZ GLOBAL CORPORATE AND SPECIALTY RESSEGUROS BRASIL. / GUY CARPENTER MEXICO, INTERMEDIARIO DE REASEGURO, S.A. DE C.V.	\$ 0.01	0.00%		0.00%
RGRE-1243-18-C0000	ALLIANZ GLOBAL CORPORATE AND SPECIALTY RESSEGUROS BRASIL. / GRUPO INTERNACIONAL DE REASEGURO, INTERMEDIARIO DE REASEGURO, S.A. DE C.V.	\$ 0.20	0.02%		0.00%
RGRE-1243-18-C0000	ALLIANZ GLOBAL CORPORATE AND SPECIALTY RESSEGUROS BRASIL. / LOCKTON MEXICO, INTERMEDIARIO DE REASEGURO, S.A. DE C.V.		0.00%	-\$ 0.05	0.00%
RGRE-1244-18-C0000	AXIS SPECIALTY EUROPE SE / WILLIS MEXICO, INTERMEDIARIO DE REASEGURO, S.A. DE C.V.	\$ 0.37	0.03%		0.00%
RGRE-1244-18-C0000	AXIS SPECIALTY EUROPE SE / AON BENFIELD MEXICO,		0.00%	-\$ 0.35	0.02%

	INTERMEDIARIO DE REASEGURO, S.A. DE C.V.				
RGRE-1244-18-C0000	AXIS SPECIALTY EUROPE SE / MERIT RE, INTERMEDIARIO DE REASEGURO, S.A. DE C.V.		0.00%	-\$ 0.23	0.01%
RGRE-1244-18-C0000	AXIS SPECIALTY EUROPE SE / GLOBAL, INTERMEDIARIO DE REASEGURO, S.A. DE C.V.	\$ 0.00	0.00%		0.00%
RGRE-1244-18-C0000	AXIS SPECIALTY EUROPE SE / GUY CARPENTER MEXICO, INTERMEDIARIO DE REASEGURO, S.A. DE C.V.	\$ 0.45	0.04%		0.00%
RGRE-1244-18-C0000	AXIS SPECIALTY EUROPE SE / LOCKTON MEXICO, INTERMEDIARIO DE REASEGURO, S.A. DE C.V.		0.00%	-\$ 2.45	0.14%
RGRE-1244-18-C0000	AXIS SPECIALTY EUROPE SE / REINSURANCE CONSULTING, INTERMEDIARIO DE REASEGURO, S.A. DE C.V.	\$ 1.89	0.15%		0.00%
RGRE-1244-18-C0000	AXIS SPECIALTY EUROPE SE / PRAAM, INTERMEDIARIO DE REASEGURO, S.A. DE C.V.	-\$ 0.00	0.00%		0.00%
RGRE-1244-18-C0000	AXIS SPECIALTY EUROPE SE / THB MEXICO, INTERMEDIARIO DE REASEGURO, S.A. DE C.V.		0.00%	-\$ 0.34	0.02%
RGRE-1240-18-C0000	AIG EUROPE S.A. / WILLIS MEXICO, INTERMEDIARIO DE REASEGURO, S.A. DE C.V.	\$ 0.56	0.04%		0.00%
RGRE-1240-18-C0000	AIG EUROPE S.A. / GLOBAL, INTERMEDIARIO DE REASEGURO, S.A. DE C.V.		0.00%	-\$ 0.72	0.04%
RGRE-1240-18-C0000	AIG EUROPE S.A. / GUY CARPENTER MEXICO, INTERMEDIARIO DE REASEGURO, S.A. DE C.V.	\$ 0.14	0.01%		0.00%
RGRE-1240-18-C0000	AIG EUROPE S.A. / LOCKTON MEXICO, INTERMEDIARIO DE REASEGURO, S.A. DE C.V.		0.00%	-\$ 0.58	0.03%
RGRE-1240-18-C0000	AIG EUROPE S.A. / BMS RE MEXICO INTERMEDIARIO DE REASEGURO, S.A. DE C.V.	-\$ 0.00	0.00%		0.00%
RGRE-1240-18-C0000	AIG EUROPE S.A. / NRG I RE INTERMEDIARIO DE REASEGURO, S.A. DE C.V.	-\$ 0.00	0.00%		0.00%
RGRE-997-09-328111	ENDURANCE SPECIALTY INSURANCE LTD. / PRAAM, INTERMEDIARIO DE REASEGURO, S.A. DE C.V.	\$ 0.00	0.00%		0.00%
RGRE-1214-16-C0000	MARKEL AMERICAN INSURANCE COMPANY / BMS RE MEXICO INTERMEDIARIO DE REASEGURO, S.A. DE C.V.	\$ 0.00	0.00%		0.00%
RGRE-1214-16-C0000	MARKEL AMERICAN INSURANCE COMPANY / PRAAM, INTERMEDIARIO DE REASEGURO, S.A. DE C.V.	\$ 0.40	0.03%		0.00%
RGRE-1191-15-C0000	ACTIVE CAPITAL REINSURANCE LTD. / WILLIS MEXICO, INTERMEDIARIO DE REASEGURO, S.A. DE C.V.	\$ 0.18	0.01%		0.00%

RGRE-1191-15-C0000	ACTIVE CAPITAL REINSURANCE LTD. / AON BENFIELD MEXICO, INTERMEDIARIO DE REASEGURO, S.A. DE C.V.		0.00%	-\$ 0.65		0.04%
RGRE-1191-15-C0000	ACTIVE CAPITAL REINSURANCE LTD. / GUY CARPENTER MEXICO, INTERMEDIARIO DE REASEGURO, S.A. DE C.V.	-\$ 0.00	0.00%			0.00%
RGRE-1191-15-C0000	ACTIVE CAPITAL REINSURANCE LTD. / GRUPO INTERNACIONAL DE REASEGURO, INTERMEDIARIO DE REASEGURO, S.A. DE C.V.	\$ 0.52	0.04%			0.00%
RGRE-1191-15-C0000	ACTIVE CAPITAL REINSURANCE LTD. / LOCKTON MEXICO, INTERMEDIARIO DE REASEGURO, S.A. DE C.V.		0.00%	-\$ 1.30		0.08%
RGRE-1191-15-C0000	ACTIVE CAPITAL REINSURANCE LTD. / SUMMIT REINSURANCE BROKERS, INTERMEDIARIO DE REASEGURO, S.A. DE C.V.		0.00%	-\$ 0.03		0.00%
RGRE-1191-15-C0000	ACTIVE CAPITAL REINSURANCE LTD. / REINSURANCE CONSULTING, INTERMEDIARIO DE REASEGURO, S.A. DE C.V.	-\$ 0.00	0.00%			0.00%
RGRE-1191-15-C0000	ACTIVE CAPITAL REINSURANCE LTD. / PRAAM, INTERMEDIARIO DE REASEGURO, S.A. DE C.V.		0.00%	-\$ 0.07		0.00%
RGRE-1191-15-C0000	ACTIVE CAPITAL REINSURANCE LTD. / THB MEXICO, INTERMEDIARIO DE REASEGURO, S.A. DE C.V.	\$ 0.90	0.07%			0.00%
RGRE-1191-15-C0000	ACTIVE CAPITAL REINSURANCE LTD. / TBS, INTERMEDIARIO DE REASEGURO, S.A. DE C.V.		0.00%	-\$ 0.03		0.00%
RGRE-1191-15-C0000	ACTIVE CAPITAL REINSURANCE LTD. / CREST, INTERMEDIARIO DE REASEGURO, SA DE CV		0.00%	-\$ 0.03		0.00%
RGRE-1211-16-C0000	AMLIN INSURANCE S.E. / WILLIS MEXICO, INTERMEDIARIO DE REASEGURO, S.A. DE C.V.	-\$ 0.00	0.00%			0.00%
RGRE-1211-16-C0000	AMLIN INSURANCE S.E. / MEXBRIT MEXICO, INTERMEDIARIO DE REASEGURO, S.A. DE C.V.		0.00%	-\$ 0.87		0.05%
RGRE-1211-16-C0000	AMLIN INSURANCE S.E. / AON BENFIELD MEXICO, INTERMEDIARIO DE REASEGURO, S.A. DE C.V.		0.00%	-\$ 1.41		0.08%
RGRE-1211-16-C0000	AMLIN INSURANCE S.E. / GLOBAL, INTERMEDIARIO DE REASEGURO, S.A. DE C.V.	\$ 0.93	0.07%			0.00%
RGRE-1211-16-C0000	AMLIN INSURANCE S.E. / GUY CARPENTER MEXICO, INTERMEDIARIO DE REASEGURO, S.A. DE C.V.		0.00%	-\$ 0.21		0.01%
RGRE-1211-16-C0000	AMLIN INSURANCE S.E. / PORTEMAR, INTERMEDIARIO DE REASEGURO, S.A.	-\$ 0.00	0.00%			0.00%
RGRE-1211-16-C0000	AMLIN INSURANCE S.E. / REINSURANCE CONSULTING, INTERMEDIARIO DE REASEGURO, S.A. DE C.V.	\$ 0.11	0.01%			0.00%

RGRE-1241-18-C0000	QBE EUROPE SA/NV / AON BENFIELD MEXICO, INTERMEDIARIO DE REASEGURO, S.A. DE C.V.		0.00%	-\$ 2.24	0.13%
RGRE-1241-18-C0000	QBE EUROPE SA/NV / GUY CARPENTER MEXICO, INTERMEDIARIO DE REASEGURO, S.A. DE C.V.	\$ 0.97	0.08%		0.00%
RGRE-1241-18-C0000	QBE EUROPE SA/NV / GRUPO INTERNACIONAL DE REASEGURO, INTERMEDIARIO DE REASEGURO, S.A. DE C.V.	-\$ 0.00	0.00%		0.00%
RGRE-1241-18-C0000	QBE EUROPE SA/NV / PORTEMAR, INTERMEDIARIO DE REASEGURO, S.A.		0.00%	-\$ 1.21	0.07%
RGRE-1241-18-C0000	QBE EUROPE SA/NV / PRAAM, INTERMEDIARIO DE REASEGURO, S.A. DE C.V.	\$ 0.56	0.04%		0.00%
RGRE-1241-18-C0000	QBE EUROPE SA/NV / NRG RE INTERMEDIARIO DE REASEGURO, S.A. DE C.V.		0.00%	-\$ 0.25	0.01%
RGRE-900-05-327014	AXIS REINSURANCE COMPANY / GUY CARPENTER MEXICO, INTERMEDIARIO DE REASEGURO, S.A. DE C.V.	\$ 0.11	0.01%		0.00%
RGRE-900-05-327014	AXIS REINSURANCE COMPANY / SOM.US, INTERMEDIARIO DE REASEGURO, S.A. DE C.V.	\$ 0.03	0.00%		0.00%
RGRE-1206-16-C0000	AMERICAN STEAMSHIP OWNERS MUTUAL PROTECTION AND INDEMNITY ASSOCIATION, INC / PRAAM, INTERMEDIARIO DE REASEGURO, S.A. DE C.V.	\$ 0.50	0.04%		0.00%
RGRE-1258-19-C0000	ASCOT INSURANCE COMPANY / SOM.US, INTERMEDIARIO DE REASEGURO, S.A. DE C.V.	\$ 0.74	0.06%		0.00%
RGRE-1258-19-C0000	ASCOT INSURANCE COMPANY / PRAAM, INTERMEDIARIO DE REASEGURO, S.A. DE C.V.		0.00%	-\$ 0.07	0.00%
RGRE-1173-15-325381	HDI GLOBAL SPECIALTY SE / WILLIS MEXICO, INTERMEDIARIO DE REASEGURO, S.A. DE C.V.		0.00%	-\$ 0.89	0.05%
RGRE-1173-15-325381	HDI GLOBAL SPECIALTY SE / AON BENFIELD MEXICO, INTERMEDIARIO DE REASEGURO, S.A. DE C.V.		0.00%	-\$ 0.90	0.05%
RGRE-1173-15-325381	HDI GLOBAL SPECIALTY SE / MERIT RE, INTERMEDIARIO DE REASEGURO, S.A. DE C.V.		0.00%	-\$ 0.09	0.01%
RGRE-1173-15-325381	HDI GLOBAL SPECIALTY SE / GUY CARPENTER MEXICO, INTERMEDIARIO DE REASEGURO, S.A. DE C.V.		0.00%	-\$ 2.72	0.16%
RGRE-1173-15-325381	HDI GLOBAL SPECIALTY SE / GRUPO INTERNACIONAL DE REASEGURO, INTERMEDIARIO DE REASEGURO, S.A. DE C.V.	\$ 0.02	0.00%		0.00%
RGRE-1173-15-325381	HDI GLOBAL SPECIALTY SE / SOM.US, INTERMEDIARIO DE REASEGURO, S.A. DE C.V.		0.00%	-\$ 0.96	0.06%

RGRE-1173-15-325381	HDI GLOBAL SPECIALTY SE / BMS RE MÉXICO INTERMEDIARIO DE REASEGURO, S.A. DE C.V.	\$ 0.25	0.02%		0.00%
RGRE-1173-15-325381	HDI GLOBAL SPECIALTY SE / SUMMA, INTERMEDIARIO DE REASEGURO, S.A. DE C.V.	\$ 0.00	0.00%		0.00%
RGRE-1173-15-325381	HDI GLOBAL SPECIALTY SE / TBS, INTERMEDIARIO DE REASEGURO, S.A. DE C.V.		0.00%	-\$ 0.05	0.00%
RGRE-1173-15-325381	HDI GLOBAL SPECIALTY SE / NRGIRE INTERMEDIARIO DE REASEGURO, S.A. DE C.V.	\$ 0.40	0.03%		0.00%
RGRE-1260-20-C0000	FIDELIS UNDERWRITING LIMITED / WILLIS MEXICO, INTERMEDIARIO DE REASEGURO, S.A. DE C.V.		0.00%	-\$ 16.15	0.93%
RGRE-1260-20-C0000	FIDELIS UNDERWRITING LIMITED / AON BENFIELD MEXICO, INTERMEDIARIO DE REASEGURO, S.A. DE C.V.	\$ 6.49	0.51%		0.00%
RGRE-1260-20-C0000	FIDELIS UNDERWRITING LIMITED / REASINTER INTERMEDIARIO DE REASEGURO, S.A. DE C.V.		0.00%	-\$ 0.93	0.05%
RGRE-1260-20-C0000	FIDELIS UNDERWRITING LIMITED / GUY CARPENTER MEXICO, INTERMEDIARIO DE REASEGURO, S.A. DE C.V.	\$ 0.06	0.00%		0.00%
RGRE-1260-20-C0000	FIDELIS UNDERWRITING LIMITED / GRUPO INTERNACIONAL DE REASEGURO, INTERMEDIARIO DE REASEGURO, S.A. DE C.V.	\$ 2.16	0.17%		0.00%
RGRE-1260-20-C0000	FIDELIS UNDERWRITING LIMITED / PORTEMAR, INTERMEDIARIO DE REASEGURO, S.A.		0.00%	-\$ 1.37	0.08%
RGRE-1260-20-C0000	FIDELIS UNDERWRITING LIMITED / SOM.US, INTERMEDIARIO DE REASEGURO, S.A. DE C.V.		0.00%	-\$ 2.80	0.16%
RGRE-1260-20-C0000	FIDELIS UNDERWRITING LIMITED / REINSURANCE CONSULTING, INTERMEDIARIO DE REASEGURO, S.A. DE C.V.	\$ 0.53	0.04%		0.00%
RGRE-1260-20-C0000	FIDELIS UNDERWRITING LIMITED / PRAAM, INTERMEDIARIO DE REASEGURO, S.A. DE C.V.	\$ 0.11	0.01%		0.00%
RGRE-1260-20-C0000	FIDELIS UNDERWRITING LIMITED / THB MEXICO, INTERMEDIARIO DE REASEGURO, S.A. DE C.V.		0.00%	-\$ 0.09	0.01%
RGRE-1260-20-C0000	FIDELIS UNDERWRITING LIMITED / TBS, INTERMEDIARIO DE REASEGURO, S.A. DE C.V.		0.00%	-\$ 0.10	0.01%
RGRE-1260-20-C0000	FIDELIS UNDERWRITING LIMITED / STAR REINSURANCE BROKERS, INTERMEDIARIO DE REASEGURO, S.A. DE C.V.		0.00%	-\$ 2.80	0.16%
RGRE-1260-20-C0000	FIDELIS UNDERWRITING LIMITED / NRGIRE INTERMEDIARIO DE REASEGURO, S.A. DE C.V.	\$ 0.02	0.00%		0.00%
RGRE-1257-19-C0000	THE WEST OF ENGLAND SHIP OWNERS MUTUAL INSURANCE ASSOCIATION (LUXEMBOURG) / AON BENFIELD MEXICO, INTERMEDIARIO DE REASEGURO, S.A. DE C.V.		0.00%	-\$ 0.08	0.00%

RGRE-1257-19-C0000	THE WEST OF ENGLAND SHIP OWNERS MUTUAL INSURANCE ASSOCIATION (LUXEMBOURG) / PORTEMAR, INTERMEDIARIO DE REASEGURO, S.A.	\$ 0.05	0.00%		0.00%
RGRE-1257-19-C0000	THE WEST OF ENGLAND SHIP OWNERS MUTUAL INSURANCE ASSOCIATION (LUXEMBOURG) / PRAAM, INTERMEDIARIO DE REASEGURO, S.A. DE C.V.		0.00%	-\$ 0.36	0.02%
RGRE-1257-19-C0000	THE WEST OF ENGLAND SHIP OWNERS MUTUAL INSURANCE ASSOCIATION (LUXEMBOURG) / NRG I RE INTERMEDIARIO DE REASEGURO, S.A. DE C.V.	\$ 0.32	0.02%		0.00%
RGRE-1207-16-C0000	TRAVELERS INSURANCE COMPANY LIMITED / NRG I RE INTERMEDIARIO DE REASEGURO, S.A. DE C.V.		0.00%	-\$ 0.45	0.03%
RGRE-910-06-327292	MS AMLIN AG. / REASINTER INTERMEDIARIO DE REASEGURO, S.A. DE C.V.		0.00%	-\$ 0.11	0.01%
RGRE-910-06-327292	MS AMLIN AG. / REINSURANCE CONSULTING, INTERMEDIARIO DE REASEGURO, S.A. DE C.V.	\$ 0.02	0.00%		0.00%
RGRE-910-06-327292	MS AMLIN AG. / PRAAM, INTERMEDIARIO DE REASEGURO, S.A. DE C.V.		0.00%	-\$ 0.01	0.00%
RGRE-1209-16-C0000	BERKSHIRE HATHAWAY SPECIALTY INSURANCE COMPANY / WILLIS MEXICO, INTERMEDIARIO DE REASEGURO, S.A. DE C.V.	\$ 0.00	0.00%		0.00%
RGRE-1209-16-C0000	BERKSHIRE HATHAWAY SPECIALTY INSURANCE COMPANY / AON BENFIELD MEXICO, INTERMEDIARIO DE REASEGURO, S.A. DE C.V.	\$ 0.00	0.00%		0.00%
RGRE-1209-16-C0000	BERKSHIRE HATHAWAY SPECIALTY INSURANCE COMPANY / GUY CARPENTER MEXICO, INTERMEDIARIO DE REASEGURO, S.A. DE C.V.	\$ 1.30	0.10%		0.00%
RGRE-1209-16-C0000	BERKSHIRE HATHAWAY SPECIALTY INSURANCE COMPANY / LOCKTON MEXICO, INTERMEDIARIO DE REASEGURO, S.A. DE C.V.	-\$ 0.00	0.00%		0.00%
RGRE-1209-16-C0000	BERKSHIRE HATHAWAY SPECIALTY INSURANCE COMPANY / NRG I RE INTERMEDIARIO DE REASEGURO, S.A. DE C.V.		0.00%	-\$ 2.18	0.13%
RGRE-1265-20-C0000	CONVEX INSURANCE UK LIMITED / WILLIS MEXICO, INTERMEDIARIO DE REASEGURO, S.A. DE C.V.		0.00%	-\$ 0.27	0.02%
RGRE-1265-20-C0000	CONVEX INSURANCE UK LIMITED / MEXBRIT MEXICO,	\$ 0.02	0.00%		0.00%

	INTERMEDIARIO DE REASEGURO, S.A. DE C.V.				
RGRE-1265-20-C0000	CONVEX INSURANCE UK LIMITED / AON BENFIELD MEXICO, INTERMEDIARIO DE REASEGURO, S.A. DE C.V.		0.00%	-\$ 2.38	0.14%
RGRE-1265-20-C0000	CONVEX INSURANCE UK LIMITED / GLOBAL, INTERMEDIARIO DE REASEGURO, S.A. DE C.V.	\$ 0.00	0.00%		0.00%
RGRE-1265-20-C0000	CONVEX INSURANCE UK LIMITED / REASINTER INTERMEDIARIO DE REASEGURO, S.A. DE C.V.		0.00%	-\$ 0.07	0.00%
RGRE-1265-20-C0000	CONVEX INSURANCE UK LIMITED / GUY CARPENTER MEXICO, INTERMEDIARIO DE REASEGURO, S.A. DE C.V.	\$ 0.23	0.02%		0.00%
RGRE-1265-20-C0000	CONVEX INSURANCE UK LIMITED / GRUPO INTERNACIONAL DE REASEGURO, INTERMEDIARIO DE REASEGURO, S.A. DE C.V.		0.00%	-\$ 0.08	0.00%
RGRE-1265-20-C0000	CONVEX INSURANCE UK LIMITED / LOCKTON MEXICO, INTERMEDIARIO DE REASEGURO, S.A. DE C.V.		0.00%	-\$ 1.12	0.07%
RGRE-1265-20-C0000	CONVEX INSURANCE UK LIMITED / PORTEMAR, INTERMEDIARIO DE REASEGURO, S.A.		0.00%	-\$ 0.34	0.02%
RGRE-1265-20-C0000	CONVEX INSURANCE UK LIMITED / REINSURANCE CONSULTING, INTERMEDIARIO DE REASEGURO, S.A. DE C.V.	\$ 1.25	0.10%		0.00%
RGRE-1265-20-C0000	CONVEX INSURANCE UK LIMITED / PRAAM, INTERMEDIARIO DE REASEGURO, S.A. DE C.V.	\$ 0.10	0.01%		0.00%
RGRE-1265-20-C0000	CONVEX INSURANCE UK LIMITED / THB MEXICO, INTERMEDIARIO DE REASEGURO, S.A. DE C.V.		0.00%	-\$ 1.37	0.08%
RGRE-1265-20-C0000	CONVEX INSURANCE UK LIMITED / TBS, INTERMEDIARIO DE REASEGURO, S.A. DE C.V.		0.00%	-\$ 0.39	0.02%
RGRE-1265-20-C0000	CONVEX INSURANCE UK LIMITED / STAR REINSURANCE BROKERS, INTERMEDIARIO DE REASEGURO, S.A. DE C.V.		0.00%	-\$ 0.49	0.03%
RGRE-1265-20-C0000	CONVEX INSURANCE UK LIMITED / NRG RE INTERMEDIARIO DE REASEGURO, S.A. DE C.V.		0.00%	-\$ 0.20	0.01%
RGRE-1263-20-C0000	MMA IARD, S.A. / GUY CARPENTER MEXICO, INTERMEDIARIO DE REASEGURO, S.A. DE C.V.	-\$ 0.00	0.00%		0.00%
RGRE-1147-14-301619	THE NORTH OF ENGLAND PROTECTING AND INDEMNITY ASSOCIATION LIMITED / WILLIS MEXICO, INTERMEDIARIO DE REASEGURO, S.A. DE C.V.	\$ 0.00	0.00%		0.00%
RGRE-1147-14-301619	THE NORTH OF ENGLAND PROTECTING AND INDEMNITY ASSOCIATION LIMITED / PORTEMAR, INTERMEDIARIO DE REASEGURO, S.A.	\$ 0.00	0.00%		0.00%

RGRE-1147-14-301619	THE NORTH OF ENGLAND PROTECTING AND INDEMNITY ASSOCIATION LIMITED / SOM.US, INTERMEDIARIO DE REASEGURO, S.A. DE C.V.	\$ 0.61	0.05%		0.00%
RGRE-1147-14-301619	THE NORTH OF ENGLAND PROTECTING AND INDEMNITY ASSOCIATION LIMITED / REINSURANCE CONSULTING, INTERMEDIARIO DE REASEGURO, S.A. DE C.V.	\$ 0.43	0.03%		0.00%
RGRE-1147-14-301619	THE NORTH OF ENGLAND PROTECTING AND INDEMNITY ASSOCIATION LIMITED / PRAAM, INTERMEDIARIO DE REASEGURO, S.A. DE C.V.		0.00%	-\$ 0.02	0.00%
RGRE-1077-12-328708	MSIG SPECIALTY INSURANCE USA INC. / DIRECTO		0.00%	-\$ 17.06	0.99%
RGRE-823-03-325843	TRAVELERS CASUALTY AND SURETY COMPANY OF AMERICA / REASINTER INTERMEDIARIO DE REASEGURO, S.A. DE C.V.		0.00%	-\$ 0.16	0.01%
RGRE-1281-22-C0000	SWISS RE CORPORATE SOLUTIONS AMERICA INSURANCE CORPORATION / WILLIS MEXICO, INTERMEDIARIO DE REASEGURO, S.A. DE C.V.		0.00%	-\$ 5.64	0.33%
RGRE-1281-22-C0000	SWISS RE CORPORATE SOLUTIONS AMERICA INSURANCE CORPORATION / AON BENFIELD MEXICO, INTERMEDIARIO DE REASEGURO, S.A. DE C.V.		0.00%	-\$ 13.06	0.76%
RGRE-1281-22-C0000	SWISS RE CORPORATE SOLUTIONS AMERICA INSURANCE CORPORATION / REASINTER INTERMEDIARIO DE REASEGURO, S.A. DE C.V.	\$ 0.78	0.06%		0.00%
RGRE-1281-22-C0000	SWISS RE CORPORATE SOLUTIONS AMERICA INSURANCE CORPORATION / LOCKTON MEXICO, INTERMEDIARIO DE REASEGURO, S.A. DE C.V.		0.00%	-\$ 0.79	0.05%
RGRE-1281-22-C0000	SWISS RE CORPORATE SOLUTIONS AMERICA INSURANCE CORPORATION / SOM.US, INTERMEDIARIO DE REASEGURO, S.A. DE C.V.	\$ 26.80	2.10%		0.00%
RGRE-1281-22-C0000	SWISS RE CORPORATE SOLUTIONS AMERICA INSURANCE CORPORATION / PRAAM, INTERMEDIARIO DE REASEGURO, S.A. DE C.V.	\$ 0.00	0.00%		0.00%
RGRE-1281-22-C0000	SWISS RE CORPORATE SOLUTIONS AMERICA INSURANCE CORPORATION / THB MEXICO, INTERMEDIARIO DE REASEGURO, S.A. DE C.V.	\$ 3.42	0.27%		0.00%
RGRE-1161-14-324741	HELVETIA SCHWEIZERISCHE VERSICHERUNGSGESELLSCHAFT AG O HELVETIA SWISS	\$ 0.03	0.00%		0.00%

	INSURANCE COMPANY LTD. / DIRECTO				
RGRE-1161-14-324741	HELVETIA SCHWEIZERISCHE VERSICHERUNGSGESELLSCHAFT AG O HELVETIA SWISS INSURANCE COMPANY LTD. / WILLIS MEXICO, INTERMEDIARIO DE REASEGURO, S.A. DE C.V.	\$ 0.00	0.00%		0.00%
RGRE-1161-14-324741	HELVETIA SCHWEIZERISCHE VERSICHERUNGSGESELLSCHAFT AG O HELVETIA SWISS INSURANCE COMPANY LTD. / AON BENFIELD MEXICO, INTERMEDIARIO DE REASEGURO, S.A. DE C.V.		0.00%	-\$ 1.18	0.07%
RGRE-1161-14-324741	HELVETIA SCHWEIZERISCHE VERSICHERUNGSGESELLSCHAFT AG O HELVETIA SWISS INSURANCE COMPANY LTD. / PRAAM, INTERMEDIARIO DE REASEGURO, S.A. DE C.V.	\$ 0.00	0.00%		0.00%
RGRE-1161-14-324741	HELVETIA SCHWEIZERISCHE VERSICHERUNGSGESELLSCHAFT AG O HELVETIA SWISS INSURANCE COMPANY LTD. / NRG I RE INTERMEDIARIO DE REASEGURO, S.A. DE C.V.	\$ -	0.00%		0.00%
RGRE-1261-20-C0000	ENI INSURANCE DESIGNATED ACTIVITY COMPANY / WILLIS MEXICO, INTERMEDIARIO DE REASEGURO, S.A. DE C.V.	-\$ 0.00	0.00%		0.00%
RGRE-1261-20-C0000	ENI INSURANCE DESIGNATED ACTIVITY COMPANY / PRAAM, INTERMEDIARIO DE REASEGURO, S.A. DE C.V.	\$ 0.00	0.00%		0.00%
RGRE-1269-21-C0000	EUREKA-RE SCC / GUY CARPENTER MEXICO, INTERMEDIARIO DE REASEGURO, S.A. DE C.V.		0.00%	-\$ 1.84	0.11%
RGRE-1269-21-C0000	EUREKA-RE SCC / SOM.US, INTERMEDIARIO DE REASEGURO, S.A. DE C.V.	\$ 0.05	0.00%		0.00%
RGRE-1285-23-C0000	THE PEOPLE'S INSURANCE COMPANY OF CHINA (HONG KONG), LIMITED / AON BENFIELD MEXICO, INTERMEDIARIO DE REASEGURO, S.A. DE C.V.		0.00%	-\$ 0.81	0.05%
RGRE-1250-19-C0000	RIMAC SEGUROS Y REASEGUROS S.A. / LOCKTON MEXICO, INTERMEDIARIO DE REASEGURO, S.A. DE C.V.	\$ 0.03	0.00%		0.00%
RGRE-1292-23-C0000	INTERNATIONAL TRADERS INSURANCE CO. LTD / GLOBAL, INTERMEDIARIO DE REASEGURO, S.A. DE C.V.		0.00%	-\$ 0.61	0.04%
RGRE-1292-23-C0000	INTERNATIONAL TRADERS INSURANCE CO. LTD / LOCKTON MEXICO, INTERMEDIARIO DE REASEGURO, S.A. DE C.V.		0.00%	-\$ 0.36	0.02%

RGRE-1292-23-C0000	INTERNATIONAL TRADERS INSURANCE CO. LTD / REINSURANCE CONSULTING, INTERMEDIARIO DE REASEGURO, S.A. DE C.V.	\$ 0.16	0.01%		0.00%
RGRE-1292-23-C0000	INTERNATIONAL TRADERS INSURANCE CO. LTD / CREST, INTERMEDIARIO DE REASEGURO, SA DE CV		0.00%	-\$ 2.06	0.12%
RGRE-512-98-321016	AIOI NISSAY DOWA INSURANCE COMPANY LIMITED / REINSURANCE CONSULTING, INTERMEDIARIO DE REASEGURO, S.A. DE C.V.	\$ 0.35	0.03%		0.00%
RGRE-1295-23-C0000	REDBRIDGE INSURANCE COMPANY LTD / PORTEMAR, INTERMEDIARIO DE REASEGURO, S.A.	\$ 0.00	0.00%		0.00%
RGRE-1295-23-C0000	REDBRIDGE INSURANCE COMPANY LTD / REINSURANCE CONSULTING, INTERMEDIARIO DE REASEGURO, S.A. DE C.V.	\$ 0.03	0.00%		0.00%
RGRE-1283-22-C0000	CHAUCER INSURANCE COMPANY, DESIGNATED ACTIVITY COMPANY / AON BENFIELD MEXICO, INTERMEDIARIO DE REASEGURO, S.A. DE C.V.	\$ 0.00	0.00%		0.00%
RGRE-1283-22-C0000	CHAUCER INSURANCE COMPANY, DESIGNATED ACTIVITY COMPANY / PLUS RE INTERMEDIARIO DE REASEGURO SA DE CV		0.00%	-\$ 0.90	0.05%
RGRE-1253-19-C0000	ERGO VERSICHERUNG AG / SOM.US, INTERMEDIARIO DE REASEGURO, S.A. DE C.V.		0.00%	-\$ 0.11	0.01%
0039	CHUBB SEGUROS MEXICO, S.A. / DIRECTO		0.00%	-\$ 0.07	0.00%
0039	CHUBB SEGUROS MEXICO, S.A. / AON BENFIELD MEXICO, INTERMEDIARIO DE REASEGURO, S.A. DE C.V.		0.00%	-\$ 2.22	0.13%
0039	CHUBB SEGUROS MEXICO, S.A. / REASINTER INTERMEDIARIO DE REASEGURO, S.A. DE C.V.		0.00%	-\$ 0.03	0.00%
0039	CHUBB SEGUROS MEXICO, S.A. / GUY CARPENTER MEXICO, INTERMEDIARIO DE REASEGURO, S.A. DE C.V.	\$ 0.00	0.00%		0.00%
0039	CHUBB SEGUROS MEXICO, S.A. / SUMMIT REINSURANCE BROKERS, INTERMEDIARIO DE REASEGURO, S.A. DE C.V.		0.00%	-\$ 0.71	0.04%
0039	CHUBB SEGUROS MEXICO, S.A. / REINSURANCE CONSULTING, INTERMEDIARIO DE REASEGURO, S.A. DE C.V.		0.00%	-\$ 0.02	0.00%
0039	CHUBB SEGUROS MEXICO, S.A. / THB MEXICO, INTERMEDIARIO DE REASEGURO, S.A. DE C.V.	\$ 0.07	0.01%		0.00%
0074	AGROASEMEX, S.A. / GRUPO INTERNACIONAL DE REASEGURO, INTERMEDIARIO DE REASEGURO, S.A. DE C.V.	\$ 0.00	0.00%		0.00%

0074	AGROASEMEX, S.A. / REINSURANCE CONSULTING, INTERMEDIARIO DE REASEGURO, S.A. DE C.V.	\$ 9.11	0.71%		0.00%
0074	AGROASEMEX, S.A. / THB MEXICO, INTERMEDIARIO DE REASEGURO, S.A. DE C.V.	\$ 0.05	0.00%		0.00%
0003	ALLIANZ MEXICO, S.A., COMPAÑIA DE SEGUROS / DIRECTO	\$ 0.08	0.01%		0.00%
0003	ALLIANZ MEXICO, S.A., COMPAÑIA DE SEGUROS / AON BENFIELD MEXICO, INTERMEDIARIO DE REASEGURO, S.A. DE C.V.		0.00%	-\$ 16.18	0.94%
0003	ALLIANZ MEXICO, S.A., COMPAÑIA DE SEGUROS / GUY CARPENTER MEXICO, INTERMEDIARIO DE REASEGURO, S.A. DE C.V.	\$ 0.02	0.00%		0.00%
0003	ALLIANZ MEXICO, S.A., COMPAÑIA DE SEGUROS / THB MEXICO, INTERMEDIARIO DE REASEGURO, S.A. DE C.V.	\$ 5.53	0.43%		0.00%
0012	AIG SEGUROS MEXICO SA DE CV / WILLIS MEXICO, INTERMEDIARIO DE REASEGURO, S.A. DE C.V.		0.00%	-\$ 3.22	0.19%
0012	AIG SEGUROS MEXICO SA DE CV / AON BENFIELD MEXICO, INTERMEDIARIO DE REASEGURO, S.A. DE C.V.	\$ 1.60	0.12%		0.00%
0012	AIG SEGUROS MEXICO SA DE CV / REASINTER INTERMEDIARIO DE REASEGURO, S.A. DE C.V.		0.00%	-\$ 1.50	0.09%
0012	AIG SEGUROS MEXICO SA DE CV / GUY CARPENTER MEXICO, INTERMEDIARIO DE REASEGURO, S.A. DE C.V.		0.00%	-\$ 2.49	0.14%
0012	AIG SEGUROS MEXICO SA DE CV / LOCKTON MEXICO, INTERMEDIARIO DE REASEGURO, S.A. DE C.V.		0.00%	-\$ 0.38	0.02%
0012	AIG SEGUROS MEXICO SA DE CV / THB MEXICO, INTERMEDIARIO DE REASEGURO, S.A. DE C.V.		0.00%	-\$ 6.95	0.40%
0012	AIG SEGUROS MEXICO SA DE CV / CREST, INTERMEDIARIO DE REASEGURO, SA DE CV	\$ 0.97	0.08%		0.00%
0039	CHUBB SEGUROS MEXICO, S.A. / DIRECTO	\$ 3.13	0.24%		0.00%
0039	CHUBB SEGUROS MEXICO, S.A. / WILLIS MEXICO, INTERMEDIARIO DE REASEGURO, S.A. DE C.V.	\$ 0.00	0.00%		0.00%
0039	CHUBB SEGUROS MEXICO, S.A. / AON BENFIELD MEXICO, INTERMEDIARIO DE REASEGURO, S.A. DE C.V.		0.00%	-\$ 14.02	0.81%
0039	CHUBB SEGUROS MEXICO, S.A. / REASINTER INTERMEDIARIO DE REASEGURO, S.A. DE C.V.		0.00%	-\$ 2.13	0.12%
0039	CHUBB SEGUROS MEXICO, S.A. / GUY CARPENTER MEXICO, INTERMEDIARIO DE REASEGURO, S.A. DE C.V.		0.00%	-\$ 5.06	0.29%

0039	CHUBB SEGUROS MEXICO, S.A. / GRUPO INTERNACIONAL DE REASEGURO, INTERMEDIARIO DE REASEGURO, S.A. DE C.V.		0.00%	-\$ 6.08	0.35%
0039	CHUBB SEGUROS MEXICO, S.A. / LOCKTON MEXICO, INTERMEDIARIO DE REASEGURO, S.A. DE C.V.	\$ 3.63	0.28%		0.00%
0039	CHUBB SEGUROS MEXICO, S.A. / SOM.US, INTERMEDIARIO DE REASEGURO, S.A. DE C.V.	\$ 16.23	1.27%		0.00%
0039	CHUBB SEGUROS MEXICO, S.A. / SEMA, INTERMEDIARIO DE REASEGURO, S.A. DE C.V.	\$ 0.15	0.01%		0.00%
0039	CHUBB SEGUROS MEXICO, S.A. / SUMMIT REINSURANCE BROKERS, INTERMEDIARIO DE REASEGURO, S.A. DE C.V.	\$ -	0.00%		0.00%
0039	CHUBB SEGUROS MEXICO, S.A. / REINSURANCE CONSULTING, INTERMEDIARIO DE REASEGURO, S.A. DE C.V.	\$ 1.66	0.13%		0.00%
0039	CHUBB SEGUROS MEXICO, S.A. / THB MEXICO, INTERMEDIARIO DE REASEGURO, S.A. DE C.V.	\$ 8.48	0.66%		0.00%
0039	CHUBB SEGUROS MEXICO, S.A. / TBS, INTERMEDIARIO DE REASEGURO, S.A. DE C.V.		0.00%	-\$ 0.03	0.00%
0039	CHUBB SEGUROS MEXICO, S.A. / PLUS RE INTERMEDIARIO DE REASEGURO SA DE CV	\$ 0.27	0.02%		0.00%
0009	GENERAL DE SEGUROS, S.A.B. / CREST, INTERMEDIARIO DE REASEGURO, SA DE CV	\$ 0.35	0.03%		0.00%
0009	GENERAL DE SEGUROS, S.A.B. / REASEGURADORA PATRIA SA	\$ 3.75	0.29%		0.00%
0063	QBE DEL ISTMO MEXICO, COMPAÑÍA DE REASEGUROS, S.A. DE C.V. / DIRECTO	\$ 0.01	0.00%		0.00%
0063	QBE DEL ISTMO MEXICO, COMPAÑÍA DE REASEGUROS, S.A. DE C.V. / AON BENFIELD MEXICO, INTERMEDIARIO DE REASEGURO, S.A. DE C.V.	\$ 0.00	0.00%		0.00%
0061	REASEGURADORA PATRIA SA / DIRECTO		0.00%	-\$ 2.18	0.13%
0061	REASEGURADORA PATRIA SA / WILLIS MEXICO, INTERMEDIARIO DE REASEGURO, S.A. DE C.V.		0.00%	-\$ 0.34	0.02%
0061	REASEGURADORA PATRIA SA / AON BENFIELD MEXICO, INTERMEDIARIO DE REASEGURO, S.A. DE C.V.	\$ 3.42	0.27%		0.00%
0061	REASEGURADORA PATRIA SA / GLOBAL, INTERMEDIARIO DE REASEGURO, S.A. DE C.V.		0.00%	-\$ 0.72	0.04%
0061	REASEGURADORA PATRIA SA / REASINTER INTERMEDIARIO DE REASEGURO, S.A. DE C.V.		0.00%	-\$ 0.75	0.04%
0061	REASEGURADORA PATRIA SA / GUY CARPENTER MEXICO,		0.00%	-\$ 0.05	0.00%

	INTERMEDIARIO DE REASEGURO, S.A. DE C.V.				
0061	REASEGURADORA PATRIA SA / GRUPO INTERNACIONAL DE REASEGURO, INTERMEDIARIO DE REASEGURO, S.A. DE C.V.		0.00%	-\$ 1.05	0.06%
0061	REASEGURADORA PATRIA SA / LOCKTON MEXICO, INTERMEDIARIO DE REASEGURO, S.A. DE C.V.		0.00%	-\$ 1.47	0.09%
0061	REASEGURADORA PATRIA SA / SOM.US, INTERMEDIARIO DE REASEGURO, S.A. DE C.V.	\$ 14.22	1.11%		0.00%
0061	REASEGURADORA PATRIA SA / BMS RE MÉXICO INTERMEDIARIO DE REASEGURO, S.A. DE C.V.		0.00%	-\$ 0.01	0.00%
0061	REASEGURADORA PATRIA SA / SEMA, INTERMEDIARIO DE REASEGURO, S.A. DE C.V.	\$ 0.21	0.02%		0.00%
0061	REASEGURADORA PATRIA SA / SUMMIT REINSURANCE BROKERS, INTERMEDIARIO DE REASEGURO, S.A. DE C.V.	\$ 0.03	0.00%		0.00%
0061	REASEGURADORA PATRIA SA / REINSURANCE CONSULTING, INTERMEDIARIO DE REASEGURO, S.A. DE C.V.		0.00%	-\$ 2.94	0.17%
0061	REASEGURADORA PATRIA SA / PRAAM, INTERMEDIARIO DE REASEGURO, S.A. DE C.V.	\$ 3.50	0.27%		0.00%
0061	REASEGURADORA PATRIA SA / THB MEXICO, INTERMEDIARIO DE REASEGURO, S.A. DE C.V.	\$ 0.10	0.01%		0.00%
0061	REASEGURADORA PATRIA SA / SUMMA, INTERMEDIARIO DE REASEGURO, S.A. DE C.V.	-\$ 0.00	0.00%		0.00%
0061	REASEGURADORA PATRIA SA / TBS, INTERMEDIARIO DE REASEGURO, S.A. DE C.V.		0.00%	-\$ 0.03	0.00%
0061	REASEGURADORA PATRIA SA / STAR REINSURANCE BROKERS, INTERMEDIARIO DE REASEGURO, S.A. DE C.V.	\$ 0.59	0.05%		0.00%
0061	REASEGURADORA PATRIA SA / NRG I RE INTERMEDIARIO DE REASEGURO, S.A. DE C.V.	\$ 0.00	0.00%		0.00%
0061	REASEGURADORA PATRIA SA / CREST, INTERMEDIARIO DE REASEGURO, SA DE CV		0.00%	-\$ 0.85	0.05%
0010	SEGUROS SURA, S.A. DE C.V. / THB MEXICO, INTERMEDIARIO DE REASEGURO, S.A. DE C.V.	\$ 0.28	0.02%		0.00%
0066	XL INSURANCE MEXICO, S.A. DE C.V. / WILLIS MEXICO, INTERMEDIARIO DE REASEGURO, S.A. DE C.V.		0.00%	-\$ 1.45	0.08%
0066	XL INSURANCE MEXICO, S.A. DE C.V. / AON BENFIELD MEXICO, INTERMEDIARIO DE REASEGURO, S.A. DE C.V.		0.00%	-\$ 2.05	0.12%

0066	XL INSURANCE MEXICO, S.A. DE C.V. / REASINTER INTERMEDIARIO DE REASEGURO, S.A. DE C.V.		0.00%	-\$ 1.13	0.07%
0066	XL INSURANCE MEXICO, S.A. DE C.V. / GUY CARPENTER MEXICO, INTERMEDIARIO DE REASEGURO, S.A. DE C.V.		0.00%	-\$ 0.44	0.03%
0066	XL INSURANCE MEXICO, S.A. DE C.V. / LOCKTON MEXICO, INTERMEDIARIO DE REASEGURO, S.A. DE C.V.		0.00%	-\$ 0.01	0.00%
0066	XL INSURANCE MEXICO, S.A. DE C.V. / SOM.US, INTERMEDIARIO DE REASEGURO, S.A. DE C.V.		0.00%	-\$ 0.18	0.01%
0066	XL INSURANCE MEXICO, S.A. DE C.V. / REINSURANCE CONSULTING, INTERMEDIARIO DE REASEGURO, S.A. DE C.V.		0.00%	-\$ 0.12	0.01%
0066	XL INSURANCE MEXICO, S.A. DE C.V. / THB MEXICO, INTERMEDIARIO DE REASEGURO, S.A. DE C.V.		0.00%	-\$ 1.00	0.06%
0025	ZURICH, COMPAÑIA DE SEGUROS, S.A. / WILLIS MEXICO, INTERMEDIARIO DE REASEGURO, S.A. DE C.V.		0.00%	-\$ 1.43	0.08%
0025	ZURICH, COMPAÑIA DE SEGUROS, S.A. / AON BENFIELD MEXICO, INTERMEDIARIO DE REASEGURO, S.A. DE C.V.		0.00%	-\$ 6.65	0.38%
0025	ZURICH, COMPAÑIA DE SEGUROS, S.A. / REASINTER INTERMEDIARIO DE REASEGURO, S.A. DE C.V.		0.00%	-\$ 1.14	0.07%
0025	ZURICH, COMPAÑIA DE SEGUROS, S.A. / GUY CARPENTER MEXICO, INTERMEDIARIO DE REASEGURO, S.A. DE C.V.	\$ 0.08	0.01%		0.00%
0025	ZURICH, COMPAÑIA DE SEGUROS, S.A. / LOCKTON MEXICO, INTERMEDIARIO DE REASEGURO, S.A. DE C.V.		0.00%	-\$ 0.72	0.04%
0025	ZURICH, COMPAÑIA DE SEGUROS, S.A. / SOM.US, INTERMEDIARIO DE REASEGURO, S.A. DE C.V.		0.00%	-\$ 0.54	0.03%
0025	ZURICH, COMPAÑIA DE SEGUROS, S.A. / BMS RE MÉXICO INTERMEDIARIO DE REASEGURO, S.A. DE C.V.	-\$ 0.00	0.00%		0.00%
0025	ZURICH, COMPAÑIA DE SEGUROS, S.A. / SUMMIT REINSURANCE BROKERS, INTERMEDIARIO DE REASEGURO, S.A. DE C.V.		0.00%	-\$ 0.22	0.01%
0025	ZURICH, COMPAÑIA DE SEGUROS, S.A. / THB MEXICO, INTERMEDIARIO DE REASEGURO, S.A. DE C.V.	\$ 2.86	0.22%		0.00%
0025	ZURICH, COMPAÑIA DE SEGUROS, S.A. / TBS,		0.00%	-\$ 0.05	0.00%

	INTERMEDIARIO DE REASEGURO, S.A. DE C.V.				
(en blanco)	REASEGURO TOMADO (A. MOVIL) / DIRECTO	\$ 19.08	1.49%		0.00%
0043	GRUPO NACIONAL PROVINCIAL, S.A.B. / REASEGURADORA PATRIA SA		0.00%	-\$ 1.80	0.10%
MEXICANA	GENERAL REINSURANCE AG, OFICINA DE REPRESENTACION EN MEXICO / GRUPO INTERNACIONAL DE REASEGURO, INTERMEDIARIO DE REASEGURO, S.A. DE C.V.	\$ 0.99	0.08%		0.00%
0076	HDI GLOBAL SEGUROS SA / AON BENFIELD MEXICO, INTERMEDIARIO DE REASEGURO, S.A. DE C.V.		0.00%	-\$ 4.78	0.28%
0076	HDI GLOBAL SEGUROS SA / REASINTER INTERMEDIARIO DE REASEGURO, S.A. DE C.V.	\$ 0.24	0.02%		0.00%
0076	HDI GLOBAL SEGUROS SA / GUY CARPENTER MEXICO, INTERMEDIARIO DE REASEGURO, S.A. DE C.V.	\$ 0.02	0.00%		0.00%
0076	HDI GLOBAL SEGUROS SA / LOCKTON MEXICO, INTERMEDIARIO DE REASEGURO, S.A. DE C.V.		0.00%	-\$ 6.55	0.38%
0076	HDI GLOBAL SEGUROS SA / SOM.US, INTERMEDIARIO DE REASEGURO, S.A. DE C.V.	\$ 10.82	0.85%		0.00%
0076	HDI GLOBAL SEGUROS SA / SEMA, INTERMEDIARIO DE REASEGURO, S.A. DE C.V.	-\$ 0.00	0.00%		0.00%
0076	HDI GLOBAL SEGUROS SA / REINSURANCE CONSULTING, INTERMEDIARIO DE REASEGURO, S.A. DE C.V.	\$ -	0.00%		0.00%
0076	HDI GLOBAL SEGUROS SA / THB MEXICO, INTERMEDIARIO DE REASEGURO, S.A. DE C.V.		0.00%	-\$ 14.76	0.85%
0076	HDI GLOBAL SEGUROS SA / TBS, INTERMEDIARIO DE REASEGURO, S.A. DE C.V.	\$ 0.00	0.00%		0.00%
0076	HDI GLOBAL SEGUROS SA / ICARO RB, INTERMEDIARIO DE REASEGURO SA DE CV		0.00%	-\$ 0.01	0.00%
0076	HDI GLOBAL SEGUROS SA / CREST, INTERMEDIARIO DE REASEGURO, SA DE CV	\$ 0.12	0.01%		0.00%
0048	AXA SEGUROS, S.A. DE C.V. / DIRECTO		0.00%	-\$ 0.78	0.05%
0048	AXA SEGUROS, S.A. DE C.V. / WILLIS MEXICO, INTERMEDIARIO DE REASEGURO, S.A. DE C.V.	\$ 0.69	0.05%		0.00%
0048	AXA SEGUROS, S.A. DE C.V. / AON BENFIELD MEXICO, INTERMEDIARIO DE REASEGURO, S.A. DE C.V.	\$ 0.14	0.01%		0.00%

0048	AXA SEGUROS, S.A. DE C.V. / REASINTER INTERMEDIARIO DE REASEGURO, S.A. DE C.V.		0.00%	-\$ 1.20	0.07%
0048	AXA SEGUROS, S.A. DE C.V. / GUY CARPENTER MEXICO, INTERMEDIARIO DE REASEGURO, S.A. DE C.V.		0.00%	-\$ 0.24	0.01%
0048	AXA SEGUROS, S.A. DE C.V. / LOCKTON MEXICO, INTERMEDIARIO DE REASEGURO, S.A. DE C.V.		0.00%	-\$ 0.31	0.02%
0048	AXA SEGUROS, S.A. DE C.V. / SOM.US, INTERMEDIARIO DE REASEGURO, S.A. DE C.V.	\$ 0.21	0.02%		0.00%
0048	AXA SEGUROS, S.A. DE C.V. / THB MEXICO, INTERMEDIARIO DE REASEGURO, S.A. DE C.V.		0.00%	-\$ 3.88	0.22%
0048	AXA SEGUROS, S.A. DE C.V. / REASEGURADORA PATRIA SA		0.00%	-\$ 2.24	0.13%
0127	SWISS RE CORPORATE SOLUTIONS MEXICO SEGUROS / AON BENFIELD MEXICO, INTERMEDIARIO DE REASEGURO, S.A. DE C.V.		0.00%	-\$ 0.02	0.00%
0127	SWISS RE CORPORATE SOLUTIONS MEXICO SEGUROS / REASINTER INTERMEDIARIO DE REASEGURO, S.A. DE C.V.	\$ 2.20	0.17%		0.00%
0127	SWISS RE CORPORATE SOLUTIONS MEXICO SEGUROS / GRUPO INTERNACIONAL DE REASEGURO, INTERMEDIARIO DE REASEGURO, S.A. DE C.V.	\$ 1.04	0.08%		0.00%
0127	SWISS RE CORPORATE SOLUTIONS MEXICO SEGUROS / THB MEXICO, INTERMEDIARIO DE REASEGURO, S.A. DE C.V.		0.00%	-\$ 36.49	2.11%
0127	SWISS RE CORPORATE SOLUTIONS MEXICO SEGUROS / SUMMA, INTERMEDIARIO DE REASEGURO, S.A. DE C.V.	\$ 1.42	0.11%		0.00%
0093	SOMPO SEGUROS MÉXICO, S.A. DE C.V. / DIRECTO		0.00%	-\$ 0.75	0.04%
0093	SOMPO SEGUROS MÉXICO, S.A. DE C.V. / AON BENFIELD MEXICO, INTERMEDIARIO DE REASEGURO, S.A. DE C.V.	\$ 0.38	0.03%		0.00%
0093	SOMPO SEGUROS MÉXICO, S.A. DE C.V. / THB MEXICO, INTERMEDIARIO DE REASEGURO, S.A. DE C.V.	\$ -	0.00%		0.00%
			0.00%		0.00%
			0.00%		0.00%
	Subtotal	\$ 1,199.99	93.82%	-\$ 1,590.99	92.02%
Mayor a 1 año y menor a 2 años	RGRE-001-85-300001	LLOYD'S. / GRUPO INTERNACIONAL DE REASEGURO, INTERMEDIARIO DE REASEGURO, S.A. DE C.V.	\$ 3.05	0.24%	0.00%

RGRE-001-85-300001	LLOYD'S. / ICARO RB, INTERMEDIARIO DE REASEGURO SA DE CV	\$ 0.00	0.00%		0.00%
RGRE-002-85-166641	MUENCHENER RUECKVERSICHERUNGS-GESELLSCHAFT. / DIRECTO		0.00%	-\$ 0.13	0.01%
RGRE-002-85-166641	MUENCHENER RUECKVERSICHERUNGS-GESELLSCHAFT. / MERIT RE, INTERMEDIARIO DE REASEGURO, S.A. DE C.V.	\$ 0.03	0.00%		0.00%
RGRE-002-85-166641	MUENCHENER RUECKVERSICHERUNGS-GESELLSCHAFT. / CREST, INTERMEDIARIO DE REASEGURO, SA DE CV		0.00%	-\$ 0.50	0.03%
RGRE-003-85-221352	SWISS REINSURANCE COMPANY LTD. / MERIT RE, INTERMEDIARIO DE REASEGURO, S.A. DE C.V.		0.00%	-\$ 0.23	0.01%
RGRE-003-85-221352	SWISS REINSURANCE COMPANY LTD. / LOCKTON MEXICO, INTERMEDIARIO DE REASEGURO, S.A. DE C.V.		0.00%	-\$ 0.24	0.01%
RGRE-1177-15-299927	HANNOVER RÜCK SE. / DIRECTO		0.00%	-\$ 0.40	0.02%
RGRE-1177-15-299927	HANNOVER RÜCK SE. / MERIT RE, INTERMEDIARIO DE REASEGURO, S.A. DE C.V.		0.00%	-\$ 0.01	0.00%
RGRE-1177-15-299927	HANNOVER RÜCK SE. / SOM.US, INTERMEDIARIO DE REASEGURO, S.A. DE C.V.	\$ 0.53	0.04%		0.00%
RGRE-1177-15-299927	HANNOVER RÜCK SE. / THB MEXICO, INTERMEDIARIO DE REASEGURO, S.A. DE C.V.	\$ 5.39	0.42%		0.00%
RGRE-1003-09-327405	STARR INDEMNITY & LIABILITY COMPANY. / THB MEXICO, INTERMEDIARIO DE REASEGURO, S.A. DE C.V.		0.00%	-\$ 1.18	0.07%
RGRE-1202-16-C0000	GENERAL INSURANCE CORPORATION OF INDIA. / WILLIS MEXICO, INTERMEDIARIO DE REASEGURO, S.A. DE C.V.		0.00%	-\$ 0.89	0.05%
RGRE-1202-16-C0000	GENERAL INSURANCE CORPORATION OF INDIA. / THB MEXICO, INTERMEDIARIO DE REASEGURO, S.A. DE C.V.	\$ 0.10	0.01%		0.00%
RGRE-1174-15-328512	BARENTS RE REINSURANCE COMPANY, INC. / REASINTER INTERMEDIARIO DE REASEGURO, S.A. DE C.V.		0.00%	-\$ 1.35	0.08%
RGRE-121-85-300102	ROYAL & SUN ALLIANCE INSURANCE PLC. / GLOBAL, INTERMEDIARIO DE REASEGURO, S.A. DE C.V.	\$ 0.37	0.03%		0.00%
RGRE-121-85-300102	ROYAL & SUN ALLIANCE INSURANCE PLC. / GRUPO INTERNACIONAL DE REASEGURO, INTERMEDIARIO DE REASEGURO, S.A. DE C.V.	\$ 0.04	0.00%		0.00%
RGRE-121-85-300102	ROYAL & SUN ALLIANCE INSURANCE PLC. / SOM.US,	\$ 9.02	0.70%		0.00%

	INTERMEDIARIO DE REASEGURO, S.A. DE C.V.				
RGRE-210-85-300184	LIBERTY MUTUAL INSURANCE COMPANY. / GUY CARPENTER MEXICO, INTERMEDIARIO DE REASEGURO, S.A. DE C.V.		0.00%	-\$ 7.91	0.46%
RGRE-210-85-300184	LIBERTY MUTUAL INSURANCE COMPANY. / CREST, INTERMEDIARIO DE REASEGURO, SA DE CV	\$ 0.20	0.02%		0.00%
RGRE-224-85-299918	EVEREST REINSURANCE COMPANY. / LOCKTON MEXICO, INTERMEDIARIO DE REASEGURO, S.A. DE C.V.		0.00%	-\$ 0.59	0.03%
RGRE-224-85-299918	EVEREST REINSURANCE COMPANY. / SOM.US, INTERMEDIARIO DE REASEGURO, S.A. DE C.V.	\$ 13.52	1.06%		0.00%
RGRE-224-85-299918	EVEREST REINSURANCE COMPANY. / REINSURANCE CONSULTING, INTERMEDIARIO DE REASEGURO, S.A. DE C.V.	\$ 0.30	0.02%		0.00%
RGRE-294-87-303690	MAPFRE RE, COMPAÑIA DE REASEGUROS, S.A. / DIRECTO	\$ 4.45	0.35%		0.00%
RGRE-294-87-303690	MAPFRE RE, COMPAÑIA DE REASEGUROS, S.A. / MERIT RE, INTERMEDIARIO DE REASEGURO, S.A. DE C.V.		0.00%	-\$ 0.01	0.00%
RGRE-294-87-303690	MAPFRE RE, COMPAÑIA DE REASEGUROS, S.A. / SUMMIT REINSURANCE BROKERS, INTERMEDIARIO DE REASEGURO, S.A. DE C.V.		0.00%	-\$ 0.03	0.00%
RGRE-294-87-303690	MAPFRE RE, COMPAÑIA DE REASEGUROS, S.A. / THB MEXICO, INTERMEDIARIO DE REASEGURO, S.A. DE C.V.	\$ 6.14	0.48%		0.00%
RGRE-294-87-303690	MAPFRE RE, COMPAÑIA DE REASEGUROS, S.A. / ICARO RB, INTERMEDIARIO DE REASEGURO SA DE CV		0.00%	-\$ 0.01	0.00%
RGRE-345-93-315217	KOT INSURANCE COMPANY AG. / DIRECTO		0.00%	-\$ 16.56	0.96%
RGRE-1248-19-C0000	TRANSATLANTIC REINSURANCE COMPANY. / DIRECTO		0.00%	-\$ 44.57	2.58%
RGRE-1248-19-C0000	TRANSATLANTIC REINSURANCE COMPANY. / WILLIS MEXICO, INTERMEDIARIO DE REASEGURO, S.A. DE C.V.	\$ 0.00	0.00%		0.00%
RGRE-1248-19-C0000	TRANSATLANTIC REINSURANCE COMPANY. / AON BENFIELD MEXICO, INTERMEDIARIO DE REASEGURO, S.A. DE C.V.		0.00%	-\$ 0.44	0.03%
RGRE-1248-19-C0000	TRANSATLANTIC REINSURANCE COMPANY. / CREST, INTERMEDIARIO DE REASEGURO, SA DE CV	\$ 0.30	0.02%		0.00%
RGRE-418-97-300170	SCOR REINSURANCE COMPANY. / DIRECTO	\$ 0.36	0.03%		0.00%
RGRE-418-97-300170	SCOR REINSURANCE COMPANY. / AON BENFIELD MEXICO,		0.00%	-\$ 10.49	0.61%

	INTERMEDIARIO DE REASEGURO, S.A. DE C.V.				
RGRE-418-97-300170	SCOR REINSURANCE COMPANY. / REASINTER INTERMEDIARIO DE REASEGURO, S.A. DE C.V.		0.00%	-\$ 4.08	0.24%
RGRE-418-97-300170	SCOR REINSURANCE COMPANY. / GUY CARPENTER MEXICO, INTERMEDIARIO DE REASEGURO, S.A. DE C.V.	\$ 0.00	0.00%		0.00%
RGRE-418-97-300170	SCOR REINSURANCE COMPANY. / THB MEXICO, INTERMEDIARIO DE REASEGURO, S.A. DE C.V.		0.00%	-\$ 1.62	0.09%
RGRE-474-97-318357	SAMSUNG FIRE & MARINE INSURANCE COMPANY LTD. / REINSURANCE CONSULTING, INTERMEDIARIO DE REASEGURO, S.A. DE C.V.		0.00%	-\$ 5.55	0.32%
RGRE-497-98-320984	XL RE LATIN AMERICA LTD. / ENERGNRE INTERMEDIARIO DE REASEGURO S.A. DE C.V.	-\$ 0.00	0.00%		0.00%
RGRE-1130-14-321014	ODYSSEY REINSURANCE COMPANY. / DIRECTO	-\$ 0.00	0.00%		0.00%
RGRE-535-98-300125	ASSICURAZIONI GENERALI SOCIETA PER AZIONI. / AON BENFIELD MEXICO, INTERMEDIARIO DE REASEGURO, S.A. DE C.V.		0.00%	-\$ 0.30	0.02%
RGRE-535-98-300125	ASSICURAZIONI GENERALI SOCIETA PER AZIONI. / REINSURANCE CONSULTING, INTERMEDIARIO DE REASEGURO, S.A. DE C.V.		0.00%	-\$ 0.05	0.00%
RGRE-535-98-300125	ASSICURAZIONI GENERALI SOCIETA PER AZIONI. / STAR REINSURANCE BROKERS, INTERMEDIARIO DE REASEGURO, S.A. DE C.V.	-\$ 0.00	0.00%		0.00%
RGRE-1217-17-C0000	ASSURANCEFORENINGEN GARD-GJENSIDIG. / THB MEXICO, INTERMEDIARIO DE REASEGURO, S.A. DE C.V.		0.00%	-\$ 4.29	0.25%
RGRE-1278-21-C0000	THE BRITANNIA STEAM SHIP INSURANCE ASSOCIATION EUROPE / MEXBRIT MEXICO, INTERMEDIARIO DE REASEGURO, S.A. DE C.V.		0.00%	-\$ 0.01	0.00%
RGRE-772-02-320824	LIBERTY MUTUAL INSURANCE EUROPE LIMITED. / SOM.US, INTERMEDIARIO DE REASEGURO, S.A. DE C.V.	\$ -	0.00%		0.00%
RGRE-772-02-320824	LIBERTY MUTUAL INSURANCE EUROPE LIMITED. / REINSURANCE CONSULTING, INTERMEDIARIO DE REASEGURO, S.A. DE C.V.	\$ 11.43	0.89%		0.00%
RGRE-780-02-324754	SWISS RE INTERNATIONAL SE. / SOM.US, INTERMEDIARIO DE REASEGURO, S.A. DE C.V.		0.00%	-\$ 1.91	0.11%
RGRE-780-02-324754	SWISS RE INTERNATIONAL SE. / THB MEXICO, INTERMEDIARIO DE REASEGURO, S.A. DE C.V.	\$ 0.12	0.01%		0.00%

RGRE-795-02-324869	SWISS REINSURANCE AMERICA CORP. / DIRECTO	\$ 2.45	0.19%			0.00%
RGRE-795-02-324869	SWISS REINSURANCE AMERICA CORP. / REASINTER INTERMEDIARIO DE REASEGURO, S.A. DE C.V.		0.00%	-\$ 0.14		0.01%
RGRE-801-02-320237	XL INSURANCE COMPANY LIMITED. / AON BENFIELD MEXICO, INTERMEDIARIO DE REASEGURO, S.A. DE C.V.	\$ 0.05	0.00%			0.00%
RGRE-801-02-320237	XL INSURANCE COMPANY LIMITED. / REASINTER INTERMEDIARIO DE REASEGURO, S.A. DE C.V.	-\$ 0.00	0.00%			0.00%
RGRE-801-02-320237	XL INSURANCE COMPANY LIMITED. / THB MEXICO, INTERMEDIARIO DE REASEGURO, S.A. DE C.V.		0.00%	-\$ 0.11		0.01%
RGRE-824-03-325878	AXIS RE SE / SUMMA, INTERMEDIARIO DE REASEGURO, S.A. DE C.V.		0.00%	-\$ 0.16		0.01%
RGRE-1165-14-325909	ALLIANZ GLOBAL CORPORATE & SPECIALTY. / DIRECTO	-\$ 0.00	0.00%			0.00%
RGRE-1165-14-325909	ALLIANZ GLOBAL CORPORATE & SPECIALTY. / GLOBAL, INTERMEDIARIO DE REASEGURO, S.A. DE C.V.	\$ 0.00	0.00%			0.00%
RGRE-1165-14-325909	ALLIANZ GLOBAL CORPORATE & SPECIALTY. / GUY CARPENTER MEXICO, INTERMEDIARIO DE REASEGURO, S.A. DE C.V.		0.00%	-\$ 1.16		0.07%
RGRE-1165-14-325909	ALLIANZ GLOBAL CORPORATE & SPECIALTY. / SEMA, INTERMEDIARIO DE REASEGURO, S.A. DE C.V.	\$ 3.65	0.29%			0.00%
RGRE-828-03-325968	ASPEN INSURANCE UK LIMITED. / PRAAM, INTERMEDIARIO DE REASEGURO, S.A. DE C.V.		0.00%	-\$ 0.13		0.01%
RGRE-829-03-326042	NATIONAL UNION FIRE INSURANCE COMPANY OF PITTSBURGH, P.A. / REASINTER INTERMEDIARIO DE REASEGURO, S.A. DE C.V.		0.00%	-\$ 3.10		0.18%
RGRE-830-03-326058	CHUBB EUROPEAN GROUP LIMITED. / SUMMA, INTERMEDIARIO DE REASEGURO, S.A. DE C.V.		0.00%	-\$ 0.26		0.02%
RGRE-855-04-315095	THE STEAMSHIP MUTUAL UNDERWRITING ASSOCIATION LIMITED. / REASINTER INTERMEDIARIO DE REASEGURO, S.A. DE C.V.	\$ 1.63	0.13%			0.00%
RGRE-863-04-326631	SCOR UK COMPANY LIMITED. / REASINTER INTERMEDIARIO DE REASEGURO, S.A. DE C.V.		0.00%	-\$ 2.89		0.17%
RGRE-894-05-300107	MARKEL INTERNATIONAL INSURANCE COMPANY LIMITED. / REASINTER INTERMEDIARIO DE REASEGURO, S.A. DE C.V.		0.00%	-\$ 2.65		0.15%
RGRE-894-05-300107	MARKEL INTERNATIONAL INSURANCE COMPANY LIMITED. /		0.00%	-\$ 0.77		0.04%

	SOM.US, INTERMEDIARIO DE REASEGURO, S.A. DE C.V.				
RGRE-922-06-327402	ARCH INSURANCE (UK) LIMITED / GRUPO INTERNACIONAL DE REASEGURO, INTERMEDIARIO DE REASEGURO, S.A. DE C.V.	\$ 0.46	0.04%		0.00%
RGRE-1222-17-C0000	GARD MARINE & ENERGY LIMITED. / THB MEXICO, INTERMEDIARIO DE REASEGURO, S.A. DE C.V.	\$ 0.02	0.00%		0.00%
RGRE-1222-17-C0000	GARD MARINE & ENERGY LIMITED. / NRG RE INTERMEDIARIO DE REASEGURO, S.A. DE C.V.		0.00%	-\$ 0.53	0.03%
RGRE-930-06-327306	BERKSHIRE HATHAWAY INTERNATIONAL INSURANCE LIMITED. / WILLIS MEXICO, INTERMEDIARIO DE REASEGURO, S.A. DE C.V.	\$ 0.58	0.05%		0.00%
RGRE-930-06-327306	BERKSHIRE HATHAWAY INTERNATIONAL INSURANCE LIMITED. / GRUPO INTERNACIONAL DE REASEGURO, INTERMEDIARIO DE REASEGURO, S.A. DE C.V.	\$ 1.86	0.15%		0.00%
RGRE-940-07-327596	LIBERTY SPECIALTY MARKETS BERMUDA LIMITED / SOM.US, INTERMEDIARIO DE REASEGURO, S.A. DE C.V.		0.00%	-\$ 0.01	0.00%
RGRE-955-07-327692	PARTNER REINSURANCE EUROPE PLC. / LOCKTON MEXICO, INTERMEDIARIO DE REASEGURO, S.A. DE C.V.		0.00%	-\$ 1.10	0.06%
RGRE-203-85-300177	WESTPORT INSURANCE CORPORATION / THB MEXICO, INTERMEDIARIO DE REASEGURO, S.A. DE C.V.	\$ 1.29	0.10%		0.00%
RGRE-1074-12-328650	INTERNATIONAL GENERAL INSURANCE COMPANY (UK) LIMITED / REINSURANCE CONSULTING, INTERMEDIARIO DE REASEGURO, S.A. DE C.V.	\$ 0.40	0.03%		0.00%
RGRE-1073-12-328699	HCC INTERNATIONAL INSURANCE COMPANY PLC. / GRUPO INTERNACIONAL DE REASEGURO, INTERMEDIARIO DE REASEGURO, S.A. DE C.V.	\$ 0.14	0.01%		0.00%
RGRE-1073-12-328699	HCC INTERNATIONAL INSURANCE COMPANY PLC. / PRAAM, INTERMEDIARIO DE REASEGURO, S.A. DE C.V.	\$ 0.01	0.00%		0.00%
RGRE-1273-21-C0000	HELVETIA GLOBAL SOLUTIONS LTD (también denominada HELVETIA GLOBAL SOLUTION SAGOHELVETIA GLOBAL SOLUTIONS SA) / REINSURANCE CONSULTING, INTERMEDIARIO DE REASEGURO, S.A. DE C.V.	-\$ 0.00	0.00%		0.00%
RGRE-1200-16-C0000	IRB BRASIL RESSEGUROS, S.A. / GRUPO INTERNACIONAL DE REASEGURO, INTERMEDIARIO DE REASEGURO, S.A. DE C.V.	\$ 0.05	0.00%		0.00%

RGRE-1113-13-328929	HAMILTON INSURANCE DESIGNATED ACTIVITY COMPANY / LOCKTON MEXICO, INTERMEDIARIO DE REASEGURO, S.A. DE C.V.	\$ 0.07	0.01%		0.00%
RGRE-1142-14-323643	ASSURANCEFORENINGEN SKULD (GJENSIDIG) / PORTEMAR, INTERMEDIARIO DE REASEGURO, S.A.		0.00%	-\$ 0.65	0.04%
RGRE-1164-14-329031	ALLIED WORLD ASSURANCE COMPANY (EUROPE) LIMITED / REINSURANCE CONSULTING, INTERMEDIARIO DE REASEGURO, S.A. DE C.V.	\$ 0.02	0.00%		0.00%
RGRE-1168-14-329045	ECHO REINSURANCE LIMITED O ECHO RÜCKVERSICHERUNGS-AG / DIRECTO	\$ 0.26	0.02%		0.00%
RGRE-1181-15-306071	TOKIO MARINE KILN INSURANCE LIMITED / GRUPO INTERNACIONAL DE REASEGURO, INTERMEDIARIO DE REASEGURO, S.A. DE C.V.	-\$ 0.00	0.00%		0.00%
RGRE-1064-11-328553	CATLIN RE SWITZERLAND LTD. / WILLIS MEXICO, INTERMEDIARIO DE REASEGURO, S.A. DE C.V.		0.00%	-\$ 0.13	0.01%
RGRE-1188-15-329068	ENDURANCE WORLDWIDE INSURANCE LTD / PRAAM, INTERMEDIARIO DE REASEGURO, S.A. DE C.V.		0.00%	-\$ 0.03	0.00%
RGRE-1203-16-C0000	AUSTRAL RESSEGURADORA S.A. / REASINTER INTERMEDIARIO DE REASEGURO, S.A. DE C.V.	\$ 0.09	0.01%		0.00%
RGRE-1203-16-C0000	AUSTRAL RESSEGURADORA S.A. / SUMMA, INTERMEDIARIO DE REASEGURO, S.A. DE C.V.		0.00%	-\$ 1.64	0.10%
RGRE-1215-16-C0000	HDI GLOBAL NETWORK AG / SOM.US, INTERMEDIARIO DE REASEGURO, S.A. DE C.V.		0.00%	-\$ 0.01	0.00%
RGRE-1216-17-C0000	STARR INTERNATIONAL (EUROPE) LIMITED / LOCKTON MEXICO, INTERMEDIARIO DE REASEGURO, S.A. DE C.V.		0.00%	-\$ 1.81	0.10%
RGRE-1213-16-C0000	W.R. BERKLEY EUROPE AG / GUY CARPENTER MEXICO, INTERMEDIARIO DE REASEGURO, S.A. DE C.V.		0.00%	-\$ 0.09	0.01%
RGRE-1235-18-C0000	BEST MERIDIAN INTERNATIONAL INSURANCE COMPANY SPC / PORTEMAR, INTERMEDIARIO DE REASEGURO, S.A.		0.00%	-\$ 0.09	0.01%
RGRE-1235-18-C0000	BEST MERIDIAN INTERNATIONAL INSURANCE COMPANY SPC / THB MEXICO, INTERMEDIARIO DE REASEGURO, S.A. DE C.V.	\$ 5.06	0.40%		0.00%
RGRE-1223-17-C0000	CCR RE / NRG I RE INTERMEDIARIO DE REASEGURO, S.A. DE C.V.	\$ 0.00	0.00%		0.00%
RGRE-1244-18-C0000	AXIS SPECIALTY EUROPE SE / SOM.US, INTERMEDIARIO DE REASEGURO, S.A. DE C.V.	\$ 0.74	0.06%		0.00%

RGRE-1240-18-C0000	AIG EUROPE S.A. / AON BENFIELD MEXICO, INTERMEDIARIO DE REASEGURO, S.A. DE C.V.		0.00%	-\$ 7.43	0.43%
RGRE-1191-15-C0000	ACTIVE CAPITAL REINSURANCE LTD. / GRUPO INTERNACIONAL DE REASEGURO, INTERMEDIARIO DE REASEGURO, S.A. DE C.V.		0.00%	-\$ 0.17	0.01%
RGRE-1191-15-C0000	ACTIVE CAPITAL REINSURANCE LTD. / SEMA, INTERMEDIARIO DE REASEGURO, S.A. DE C.V.	-\$ 0.00	0.00%		0.00%
RGRE-1191-15-C0000	ACTIVE CAPITAL REINSURANCE LTD. / CREST, INTERMEDIARIO DE REASEGURO, SA DE CV		0.00%	-\$ 0.78	0.05%
RGRE-1211-16-C0000	AMLIN INSURANCE S.E. / NRG RE INTERMEDIARIO DE REASEGURO, S.A. DE C.V.	\$ 0.16	0.01%		0.00%
RGRE-1173-15-325381	HDI GLOBAL SPECIALTY SE / REASINTER INTERMEDIARIO DE REASEGURO, S.A. DE C.V.		0.00%	-\$ 1.79	0.10%
RGRE-1173-15-325381	HDI GLOBAL SPECIALTY SE / PRAAM, INTERMEDIARIO DE REASEGURO, S.A. DE C.V.		0.00%	-\$ 0.05	0.00%
RGRE-1173-15-325381	HDI GLOBAL SPECIALTY SE / THB MEXICO, INTERMEDIARIO DE REASEGURO, S.A. DE C.V.	\$ 0.25	0.02%		0.00%
RGRE-1265-20-C0000	CONVEX INSURANCE UK LIMITED / MERIT RE, INTERMEDIARIO DE REASEGURO, S.A. DE C.V.		0.00%	-\$ 0.78	0.05%
RGRE-1265-20-C0000	CONVEX INSURANCE UK LIMITED / SOM.US, INTERMEDIARIO DE REASEGURO, S.A. DE C.V.		0.00%	-\$ 0.67	0.04%
RGRE-1265-20-C0000	CONVEX INSURANCE UK LIMITED / CREST, INTERMEDIARIO DE REASEGURO, SA DE CV	\$ -	0.00%		0.00%
RGRE-1147-14-301619	THE NORTH OF ENGLAND PROTECTING AND INDEMNITY ASSOCIATION LIMITED / AON BENFIELD MEXICO, INTERMEDIARIO DE REASEGURO, S.A. DE C.V.		0.00%	-\$ 4.46	0.26%
RGRE-1281-22-C0000	SWISS RE CORPORATE SOLUTIONS AMERICA INSURANCE CORPORATION / GUY CARPENTER MEXICO, INTERMEDIARIO DE REASEGURO, S.A. DE C.V.		0.00%	-\$ 0.03	0.00%
RGRE-1161-14-324741	HELVETIA SCHWEIZERISCHE VERSICHERUNGSGESELLSCHAFT AG O HELVETIA SWISS INSURANCE COMPANY LTD. / REINSURANCE CONSULTING, INTERMEDIARIO DE REASEGURO, S.A. DE C.V.	\$ 0.35	0.03%		0.00%
RGRE-1292-23-C0000	INTERNATIONAL TRADERS INSURANCE CO. LTD / SEMA, INTERMEDIARIO DE REASEGURO, S.A. DE C.V.		0.00%	-\$ 0.19	0.01%
0061	REASEGURADORA PATRIA SA / WILLIS MEXICO, INTERMEDIARIO DE REASEGURO, S.A. DE C.V.	\$ 4.15	0.32%		0.00%

	0061	REASEGURADORA PATRIA SA / REASINTER INTERMEDIARIO DE REASEGURO, S.A. DE C.V.	-\$ 0.00	0.00%		0.00%
	0061	REASEGURADORA PATRIA SA / REINSURANCE CONSULTING, INTERMEDIARIO DE REASEGURO, S.A. DE C.V.		0.00%	-\$ 0.02	0.00%
	0076	HDI GLOBAL SEGUROS SA / WILLIS MEXICO, INTERMEDIARIO DE REASEGURO, S.A. DE C.V.		0.00%	-\$ 0.67	0.04%
				0.00%		0.00%
				0.00%		0.00%
		Subtotal	\$ 79.07	6.18%	-\$ 137.89	7.98%
Mayor a 2 años y menor a 3 años				0.00%		0.00%
				0.00%		0.00%
				0.00%		0.00%
		Subtotal	\$ -	0.00%	\$ -	0.00%
Mayor a 3 años				0.00%		0.00%
				0.00%		0.00%
				0.00%		0.00%
		Subtotal	\$ -	0.00%	\$ -	0.00%
		Total	\$ 1,279.06	100.00%	-\$ 1,728.88	100.00%

Integración de saldos por cobrar y pagar de reaseguradores e intermediarios de reaseguro